

ΑΠΟΣΠΑΣΜΑ ΧΑΡΤΗΣ Γ.Υ.Σ. "ΚΑΛΑΜΠΑΚΑ"
ΚΑΙΜΑΚΑ Ι:5000

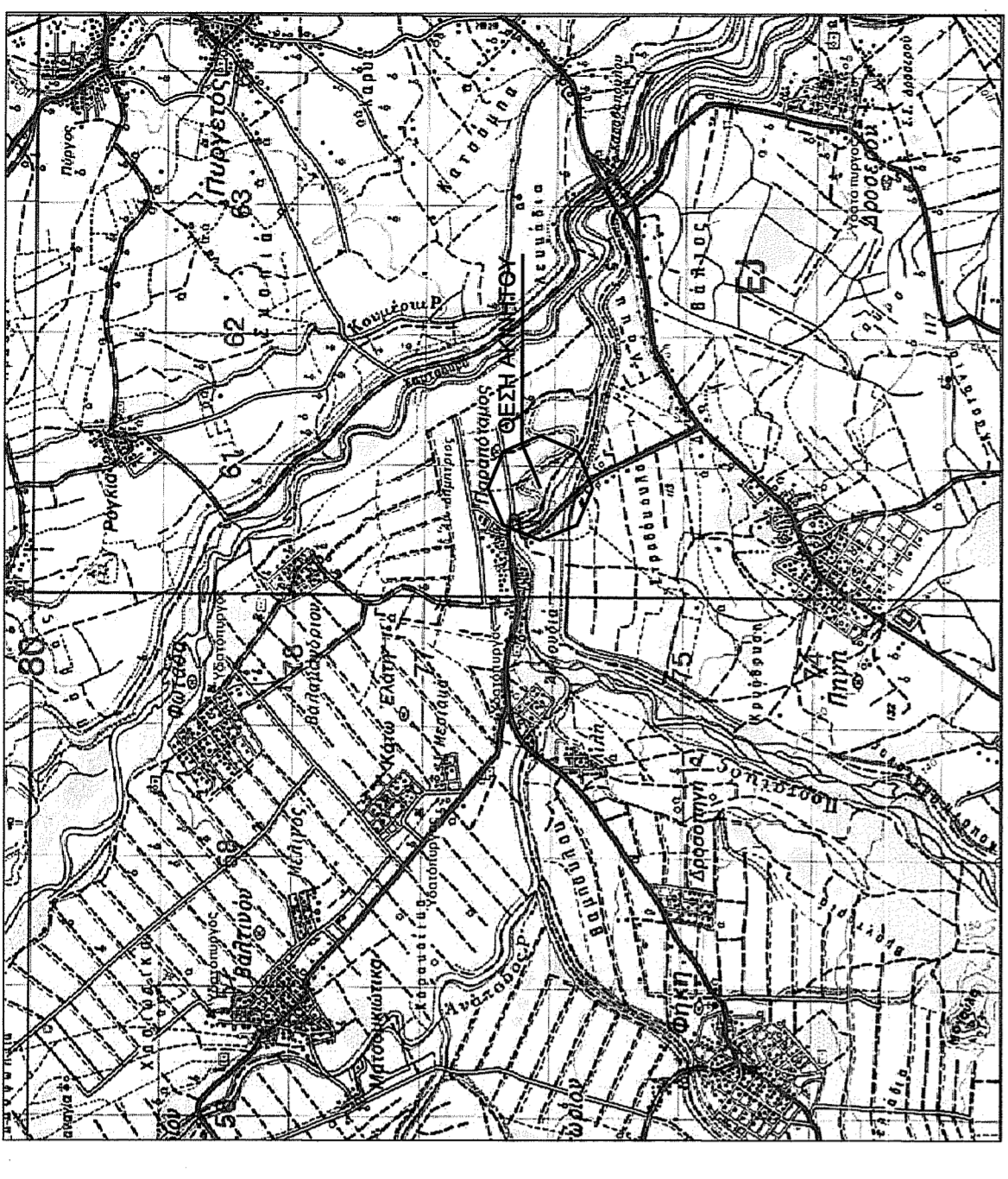

ΑΠΟΣΠΑΣΜΑ ΧΑΡΤΗΣ ΔΙΑΝΟΜΗΣ 1927 ΜΕΓΑΛΗ ΠΟΥΛΙΑΝΑ
ΚΑΙΜΑΚΑ Ι:5000

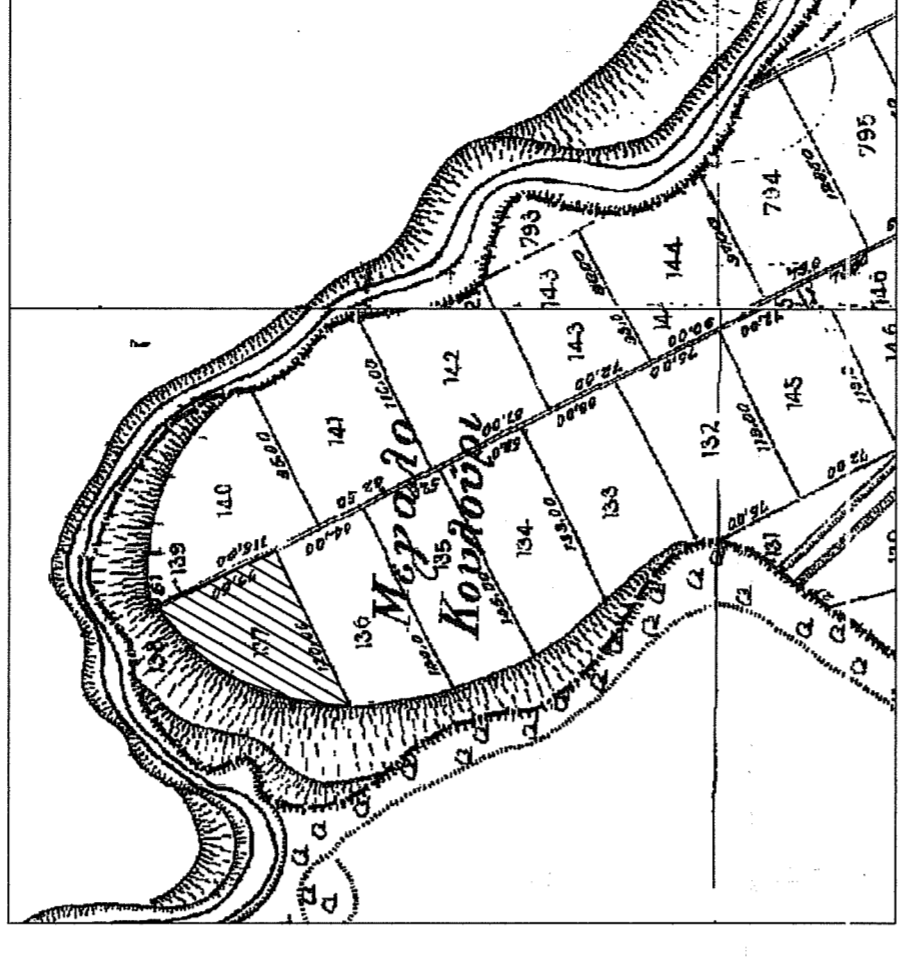

ΠΑΡΑΤΗΡΗΣΕΙΣ:

1. Το έργο είναι καταρτισμένο στο κεντρικό σύστημα αναπροσαρμοσμένη ΕΠΣΔ 87.
 2. Οι διαστάσεις και το εμβαδόν υπολογισμένα αναφέρονται στο τετράγωνο των κορυφών.
 3. Το έργο του γεωγράφου είναι τα τεκμήρια της ιδιοκτησίας.
 4. Η ιδιοκτησία είναι το ΕΠΣΔ 87 παραρτήματα με το σύστημα GPS και κάτοψη.
- Σημείωση: Η ιδιοκτησία είναι καταρτισμένη στο κεντρικό σύστημα αναπροσαρμοσμένη ΕΠΣΔ 87.

ΤΕΧΝΙΚΟ ΓΡΑΦΕΙΟ

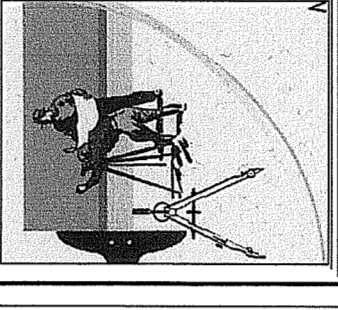

ΓΕΩΡΓΙΟΣ ΗΛΙΟΠΟΥΛΟΣ
ΤΟΠΟΓΡΑΦΟΣ ΜΗΧΑΝΙΚΟΣ

ΠΛΟΥΤΩΝΟΣ 10 ΚΑΙ ΔΙΑΚΟΥ ΤΡΙΚΑΛΑ τηλ. 24310-70664
email: glio@otenet.gr

θεωρηση

ΙΔΙΟΚΤΗΤΗΣ	LA FARM
ΕΡΓΟ	
ΘΕΣΗ ΕΡΓΟΥ	ΔΗΜΟΣ ΠΥΛΗΣ - Τ.Κ. ΠΗΓΗΣ ΘΕΣΗ "ΚΟΥΛΟΥΡΙ"
ΘΕΜΑ ΣΧΕΔΙΟΥ	ΤΟΠΟΓΡΑΦΙΚΟ ΔΙΑΓΡΑΜΜΑ
ΚΑΙΜΑΚΑ	1:500
ΗΜΕΡΟΜΗΝΙΑ	ΟΚΤΩΒΡΙΟΣ 2016
ΜΕΛΕΤΗΤΗΣ	ΣΦΡΑΓΙΔΑ ΥΠΟΓΡΑΦΗ
ΓΕΩΡΓΙΟΣ ΗΛΙΟΠΟΥΛΟΣ ΑΓΡ.ΤΟΠΟΓΡΑΦΟΣ ΜΗΧΑΝΙΚΟΣ	ΑΦΜ: 077105807 - ΔΟΥ ΤΡΙΚΑΛΩΝ

ΣΤΟΙΧΕΙΑ ΑΓΡΟΤΕΜΑΧΙΟΥ

Το συνολικό εμβαδόν αναπροσαρμοσμένης LA FARM με στοιχεία Α-Γ-Δ-Ε-Ζ-Η-Θ-Ι-Κ-Λ και αριθμό τετραγώνου 137 Διοικήσης Μεγαλ. Πουλιανών που βρίσκεται στο Δήμο Πύλης στην Τ.Κ. Πηγή στην θέση "Κουλούρι" είναι Β = 6415,00 μ²

Α/Α	ΣΗΜΕΙΟ	X	Y	H	ΜΗΚΟΣ ΠΛΕΥΡΑΣ
1	A	302685.886	4377870.260	0.00	—
2	B	302687.266	4377864.598	0.00	14.20
3	Γ	302690.708	4377902.495	0.00	18.42
4	Δ	302695.800	4377917.952	0.00	16.28
5	E	302702.563	4377935.983	0.00	19.28
6	Z	302718.664	4377955.395	0.00	25.20
7	H	302730.959	4377967.760	0.00	17.44
8	Θ	302743.601	4377976.081	0.00	16.30
9	I	302761.302	4377981.581	0.00	22.28
10	K	302794.396	4377921.502	0.00	77.50
11	A	302685.886	4377870.260	0.00	120.00

ΕΜΒΑΔΟ = 6415,00 Μ²

Το συνολικό εμβαδόν αναπροσαρμοσμένης LA FARM με στοιχεία ΝΓ-ΔΕ-Ζ-Η-Θ-Ι-Κ-Λ-Μ-Ν είναι Β = 5844,75 μ²

Α/Α	ΣΗΜΕΙΟ	X	Y	H	ΜΗΚΟΣ ΠΛΕΥΡΑΣ
1	N	302686.850	4377897.984	0.00	—
2	Γ	302690.708	4377902.495	0.00	4.38
3	Δ	302695.800	4377917.952	0.00	16.28
4	E	302702.563	4377935.983	0.00	19.28
5	Z	302718.664	4377955.395	0.00	25.20
6	H	302730.959	4377967.760	0.00	17.44
7	Θ	302743.601	4377976.081	0.00	16.30
8	I	302761.302	4377981.581	0.00	22.28
9	K	302794.396	4377921.502	0.00	77.50
10	A	302704.039	4377895.639	0.00	25.18
11	M	302704.039	4377895.639	0.00	25.18
12	N	302686.850	4377897.984	0.00	14.38

ΕΜΒΑΔΟ = 5844,75 Μ²

ΟΡΟΙ ΔΟΜΗΣΗΣ
ΕΚΤΟΣ ΣΧΕΔΙΟΥ ΚΟΜΗΣΗΣ
(ΠΛ.204-245 884.70.01-5-85)

ΚΑΤΑ ΚΑΝΟΝΑ
ΕΛΛΗΝΙΚΟ ΠΡΟΤΥΠΟ : 25.000/2002
ΜΕΤΡΗΣΗ ΚΑΛΥΨΗ : 10%
ΥΠΟΚΑΤΑΣΤΑΣΗ : 15.00/100
ΑΥΞΗΣΗ ΑΠΟ ΟΡΙΑ : 15.00/100

ΔΗΛΩΣΗ Ν. 651/77

Το παρόν σχέδιο καταρτίστηκε με τα στοιχεία ΝΓ-ΔΕ-Ζ-Η-Θ-Ι-Κ-Λ-Μ-Ν είναι όριο και υποδιόρθωση.
Οι διαστάσεις και το εμβαδόν υπολογισμένα αναφέρονται στο τετράγωνο των κορυφών.
Το παρόν σχέδιο δεν αποτελεί έργο της Γ.Υ.Σ. Πηγής.
Εάν υπάρχει οποιοδήποτε πρόβλημα με το σχέδιο, ο ενδιαφερόμενος πρέπει να το αντιμετωπίσει με το σύστημα GPS και κάτοψη.

Ο Μηχανικός
ΓΕΩΡΓΙΟΣ Η. ΗΛΙΟΠΟΥΛΟΣ
ΑΠΟΔΕΙΧΤΙΚΟ ΕΡΓΟΥ ΜΗΧΑΝΙΚΟΣ
Α.Π.Τ. Ε.Ε. 15905
ΠΛΟΥΤΩΝΟΣ 10 • ΤΡΙΚΑΛΑ • Τ.Κ. 421 00
ΤΗΛ: 24310 70664
ΑΦΜ: 077105807 - ΔΟΥ ΤΡΙΚΑΛΩΝ

ΔΗΛΩΣΗ ΥΠΟΠΟΙΗΣΗΣ ΟΡΙΩΝ

Ο κύριος υπογραμμισμένος ιδιοκτήτης LA FARM δηλώνει ότι είναι κάτοχος του με τα παραπάνω στοιχεία αναπροσαρμοσμένης LA FARM.
Τα όρια υποδιόρθωσαν από όριο είναι και είναι υποδιόρθωσαν όριο.
Ο ιδιοκτήτης
LA FARM

