

ΑΠΟΣΠΑΣΜΑ ΧΑΡΤΗ ΓΥΣ 1:50000 - Φ.Χ. "ΚΑΛΑΜΠΑΚΑ"

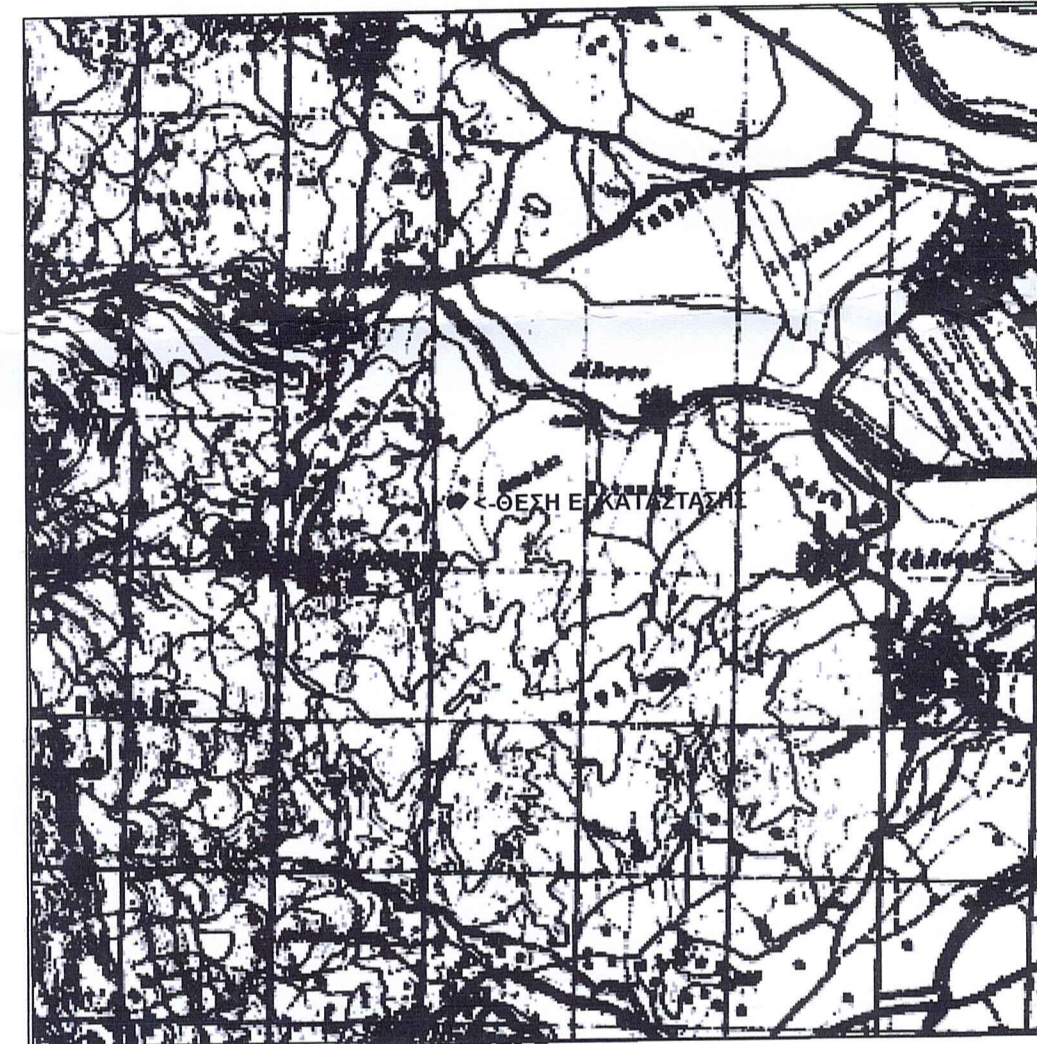

ΑΠΟΣΠΑΣΜΑ ΧΑΡΤΗ ΓΥΣ 1:5000

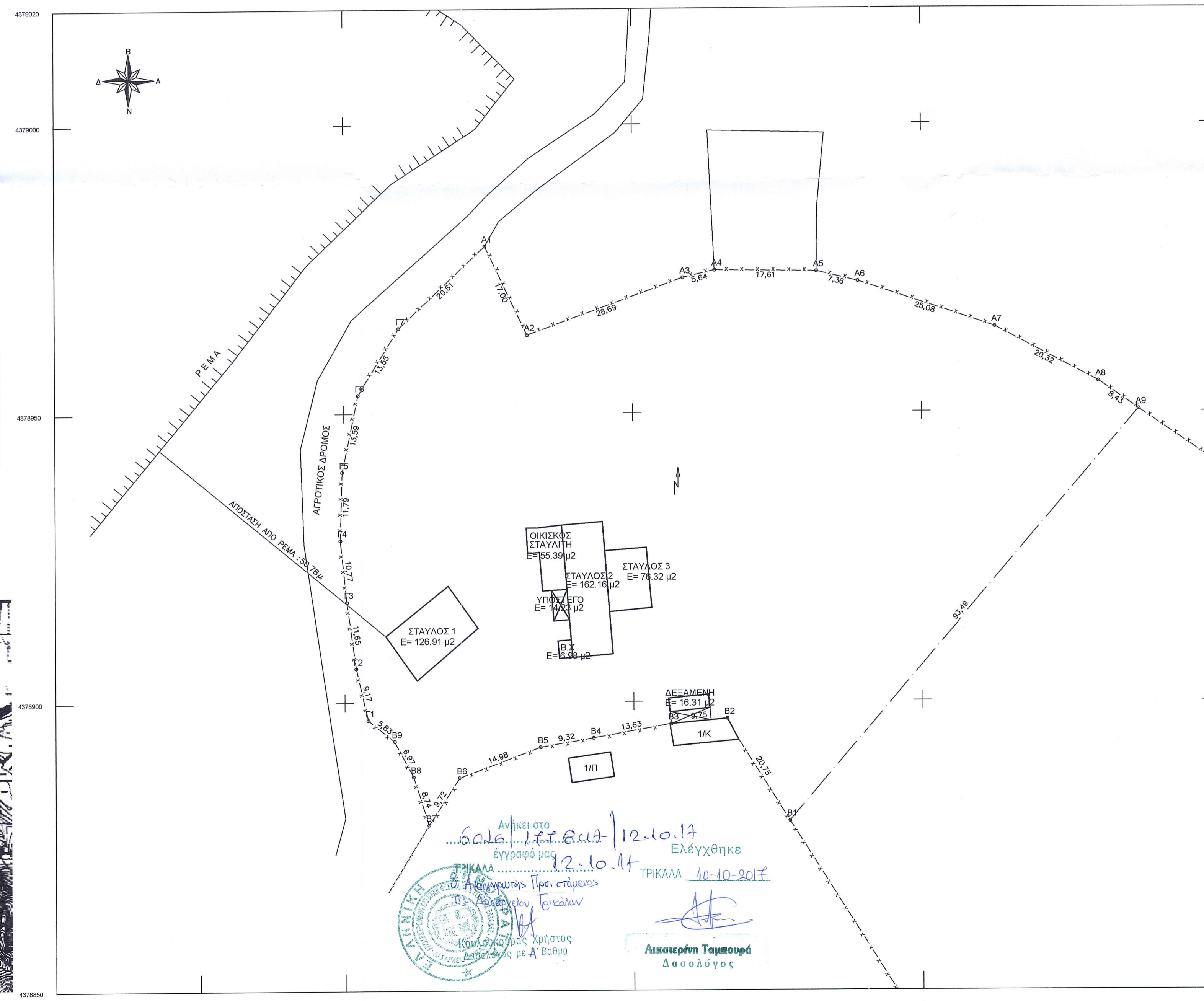

ΕΜΒΑΔΟΜΕΤΡΗΣΗ

Α/Α	ΣΗΜΕΙΟ	-X-	-Y-	ΠΛΕΥΡΑ
1.	A1	293424.53	4378978.89	17.00
2.	A2	293431.78	4378963.52	28.69
3.	A3	293458.76	4378973.29	5.64
4.	A4	293464.25	4378974.56	17.61
5.	A5	293481.86	4378974.29	7.36
6.	A6	293489.01	4378972.56	20.32
7.	A7	293512.80	4378964.63	8.43
8.	A8	293530.77	4378955.14	20.32
9.	A9	293537.71	4378950.36	93.49
10.	B1	293476.98	4378879.27	20.75
11.	B2	293466.18	4378896.99	9.75
12.	B3	293456.48	4378896.10	13.63
13.	B4	293443.06	4378893.70	9.32
14.	B5	293433.87	4378892.13	14.98
15.	B6	293419.85	4378886.87	9.72
16.	B7	293414.54	4378878.74	8.74
17.	B8	293411.90	4378887.07	6.97
18.	B9	293408.63	4378893.22	5.83
19.	Γ1	293404.11	4378896.91	9.17
20.	Γ2	293401.99	4378905.83	11.65
21.	Γ3	293400.42	4378917.38	10.77
22.	Γ4	293399.31	4378928.09	11.79
23.	Γ5	293399.67	4378939.87	13.59
24.	Γ6	293402.47	4378953.17	13.55
25.	Γ7	293409.58	4378964.72	20.61
26.	A1	293424.53	4378978.89	

ΕΜΒΑΔΟ = 9000.00 μ²

Δήλωση Μηχανικού (Ν. 651/1977)

Το αγροτεμάχιο υπό τα στοιχεία (Α1-Α2-Α3-...-Γ6-Γ7-Α1) εμβαδού 9000.00 τ.μ. βρίσκεται εκτός σχεδίου πόλης και είναι άρτιο και οικοδομήσιμο σύμφωνα με τις κείμενες πολεοδομικές διατάξεις.

Ο Μηχανικός
ΙΩΑΝΝΗΣ Δ. ΚΑΡΔΑΡΑΣ
 ΑΓΡΟΝΟΜΟΣ & ΤΟΠΟΓΡΑΦΟΣ ΜΗΧΑΝΙΚΟΣ
 ΑΠΟΣΤΑΣΕΙΣ & ΤΟΠΟΓΡΑΦΙΚΟ ΔΙΑΓΡΑΜΜΑ
 ΜΕΛΕΤΗ ΕΓΚΑΤΑΣΤΑΣΗΣ ΑΓΡΟΤΕΜΑΧΙΟΥ
 Α.Φ.Μ.: 15152253 ΚΑΤΑ ΚΑΝΟΝΑ ΚΑΤΑ ΠΑΡΕΚΚΛΙΣΗ (πριν 17-10-78)
 Ελάχιστο πρόσωπο : 25 μ
 ελάχιστο εμβαδόν : 4000 τ.μ.
 ελάχιστο βάθος : 50μ
 επιτρεπόμενη κάλυψη Σ.Δ. : 10%
 : 0.2

ΠΑΡΑΤΗΡΗΣΗ:
 - Τα όρια του αγροτεμαχίου έδειξε στο έδαφος ο ιδιοκτήτης
 - Η αποτύπωση του αγροτεμαχίου έγινε με εξάρτηση από το Εθνικό Τριγωνομετρικό Δίκτυο σε ΕΓΣΑ '87.

ΔΗΛΩΣΗ ΥΠΟΠΟΙΗΣΗΣ ΟΡΙΩΝ
 Ο κάτωθι υπογεγραμμένος Τζερέμης Δημήτριος δηλώνω υπεύθυνα και εν γνώσει των συνεπειών του νόμου περί ψευδούς δηλώσεως, ότι είμαι κάτοχος του αγροτεμαχίου όπως φαίνεται στο διάγραμμα με εμβαδού 9000.00 μ² που βρίσκεται στην Τ.Κ. Ξυλοπαρικού του Δήμου Τρικκαίων. Τα όρια που έχω υλοποιήσει είναι όπως φαίνονται στο διάγραμμα και είναι ορθά.

Ο Δηλών

ΙΩΑΝΝΗΣ Δ. ΚΑΡΔΑΡΑΣ Αγρονόμος & Τοπογράφος Μηχανικός ΒΕΝΙΖΕΛΟΥ 3, ΤΡΙΚΑΛΑ ΤΚ 42100 κιν.: 6976600845 - γραφείο: 2431033400 - fax: 2431033400		ΜΕΛΕΤΕΣ & ΕΦΑΡΜΟΓΕΣ ΤΟΠΟΓΡΑΦΙΑΣ & ΣΥΓΚΟΙΝΩΝΙΑΚΩΝ ΕΡΓΩΝ e-mail : johnkardaras@gmail.com	
ΕΡΓΟΔΟΤΗΣ	ΤΖΕΡΕΜΕΣ ΔΗΜΗΤΡΙΟΣ		
ΕΡΓΟ	ΤΟΠΟΓΡΑΦΙΚΟ ΔΙΑΓΡΑΜΜΑ ΑΓΡΟΤΕΜΑΧΙΟΥ		
ΘΕΣΗ	"ΠΑΛΙΑΜΠΕΛΑ" - Τ.Κ. ΞΥΛΟΠΑΡΙΚΟΥ - ΔΗΜΟΣ ΤΡΙΚΚΑΙΩΝ		
ΣΥΣΤΗΜΑ ΑΝΑΦΟΡΑΣ	ΕΛΛΗΝΙΚΟ ΓΕΩΔΑΙΤΙΚΟ ΣΥΣΤΗΜΑ ΑΝΑΦΟΡΑΣ (Ε.Γ.Σ.Α. '87)		
ΥΦΟΜΕΤΡΙΚΗ ΑΦΕΤΗΡΙΑ	ΟΡΘΟΜΕΤΡΙΚΑ ΥΦΟΜΕΤΡΑ Γ.Υ.Σ.		
ΤΟΠΟΓΡΑΦΙΚΟ ΔΙΑΓΡΑΜΜΑ		ΑΡ. ΣΧΕΔΙΟΥ T/1	
ΚΛΙΜΑΚΑ: 1 / 500		ΙΣΟΔΙΑΣΤΑΣΗ: 0.50 m	
ΧΡΟΝΟΣ: ΑΥΓΟΥΣΤΟΣ 2017			
ΜΕΛΕΤΗΤΗΣ  ΚΑΡΔΑΡΑΣ ΙΩΑΝΝΗΣ		ΕΛΕΓΧΟΣ  Αικατερίνη Τζαμπούρη	