

ΕΜΒΑΔΟΜΕΤΡΗΣΗ ΓΗΠΕΔΟΥ			
Με τη βοήθεια των ορθογωνικών συντεταγμένων των κορυφών του			
ΣΗΜΕΙΟ	X	Y	ΜΗΚΟΣ
A	412665.88	4195702.17	
B	412690.48	4195711.37	26.27
Γ	412717.59	4195719.43	28.29
Δ	412738.21	4195720.83	20.66
E	412748.55	4195718.38	10.63
Z	412753.30	4195702.92	16.17
H	412758.94	4195680.55	23.07
Θ	412763.28	4195659.96	21.04
I	412765.35	4195648.15	12.00
K	412733.67	4195642.00	32.27
Λ	412716.89	4195632.25	19.41
M	412690.60	4195622.41	28.07
N	412633.85	4195598.75	61.48
Ξ	412636.20	4195604.83	6.52
O	412641.99	4195620.17	16.40
Π	412656.48	4195671.11	52.96
P	412660.79	4195686.02	15.52
Σ	412665.07	4195700.25	14.86
A	412665.88	4195702.17	2.08

$E = 1/2 \sum (X_i + X_{i+1})(Y_i - Y_{i+1})$

$E = 9116.11 \mu^2$

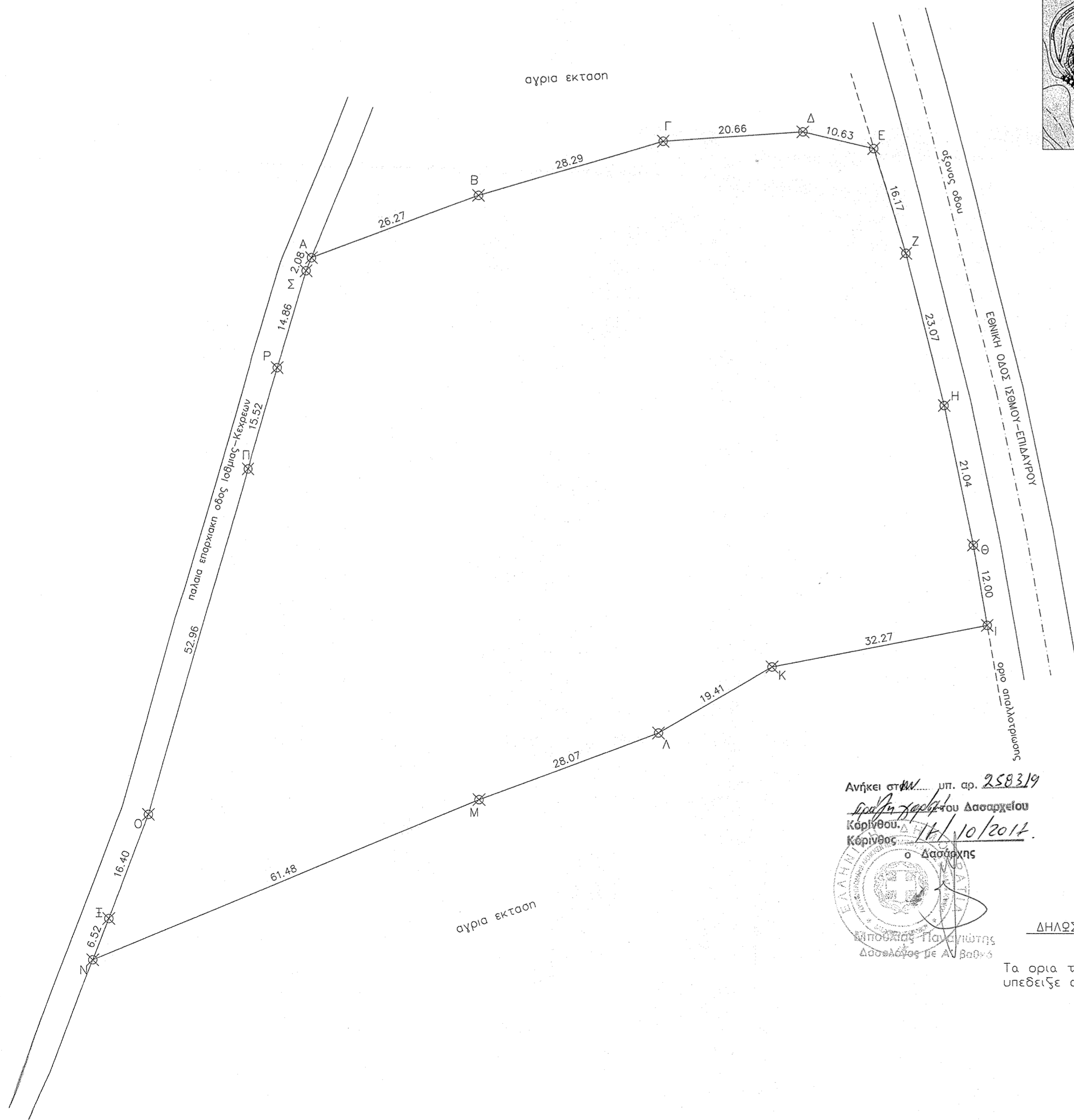

Ανήκει στην υπ. αρ. 258319
 Γραφείο του Δασαρχείου
 Κορίνθου.
 16/10/2017
 Δασάρχης



ΔΗΛΩΣΗ ΥΛΟΠΟΙΗΣΗΣ ΟΡΙΩΝ
 Τα ορια των διηλωνων γηπεδων
 υπειδειξε ο ιδιοκτητης και ειναι ορθα.

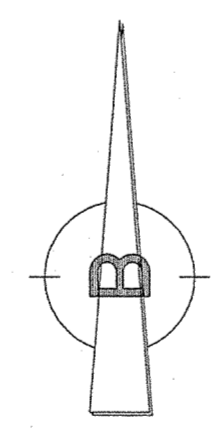

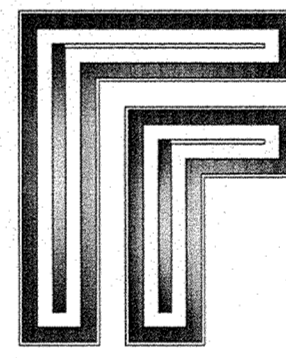

**ΓΑΛΑΝΗΣ
ΓΙΩΡΓΟΣ**

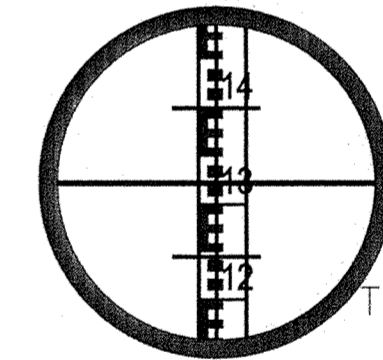

**ΤΕΧΝΙΚΟ
ΓΡΑΦΕΙΟ**

ΟΙΚΟΔΟΜΙΚΕΣ ΑΔΕΙΕΣ
 ΤΟΠΟΓΡΑΦΙΚΕΣ ΕΡΓΑΣΙΕΣ
 ΧΙΛΙΟΜΟΔΙ ΚΟΡΙΝΘΙΑΣ
 Τ.Κ:20008
 ΤΗΛ:2741098278

Εργοδότης	ΠΕΡΡΑΣ ΠΑΝΑΓΙΩΤΗΣ ΖΩΓΡΑΦΟΥ ΠΑΓΩΝΑ-ΚΑΜΠΟΥΡΟΓΛΟΥ ΠΑΝΑΓΙΩΤΑ
Εργο	
Διεύθυνση	θεση "ΜΥΤΙΚΑΣ" Δημ.Κοιν.ΙΣΘΜΙΑΣ Δημ.Ενοτ.ΛΟΥΤΡΑΚΙΟΥ-ΠΕΡΑΧΩΡΑΣ-Δημος ΛΟΥΤΡΑΚΙΟΥ-ΑΓΙΩΝ ΘΕΟΔΩΡΩΝ

Μελετητές
ΓΙΩΡΓΟΣ ΓΑΛΑΝΗΣ
 Πολ.Μηχανικός Τ.Ε.

Αρ.θ. μελέτης	I: Προμελέτη	II: Οριστική μελέτη	III: Μελέτη εφαρμογής
	A: Αρχιτεκτονικά	Σ: Στατικά	H-M/H-Mηχ/γικά

Θέμα: **ΤΟΠΟΓΡΑΦΙΚΟ ΔΙΑΓΡΑΜΜΑ**

Κλίμακα: 1:500

Υπογραφή	Ημερομηνία ΜΑΙΟΣ.2017
	α' Αναθεώρηση β' Αναθεώρηση γ' Αναθεώρηση