

ΣΥΝΤΕΤΑΓΜΕΝΕΣ ΚΟΡΥΦΕΣ ΣΕ Ε.Γ.Σ.Α. 87			
ΚΟΡΥΦΗ	X	Y	Ψ
A	308721.26	4252459.33	
B	308736.00	4252449.00	
Γ	308746.67	4252436.91	
Δ	308761.19	4252424.81	
E	308775.97	4252408.26	
Z	308790.77	4252398.60	
H	308811.10	4252399.37	
Θ	308797.17	4252413.71	
I	308766.00	4252430.07	

ΕΜΒΑΔΟΜΕΤΡΗΣΕΙΣ
Εμβαδόν γεωτεμαχίου Ε [1.2.3.4.5.6.7.8.9.10.11.12.13.14.15.16.17.1.] = 22650.18μ²

ΕΜΒΑΔΟΜΕΤΡΙΚΗ ΓΕΩΤΕΜΑΧΙΟΥ			
Με τη βοήθεια των ορθογώνιων συντεταγμένων των κορυφών του			
ΣΗΜΕΙΟ	X	Y	ΜΗΚΟΣ
1	308714.79	4252451.64	23.05
2	308729.82	4252459.29	39.84
3	308780.36	4252494.83	50.00
4	308798.44	4252521.04	59.26
5	308836.51	4252559.45	50.00
6	308880.78	4252597.32	25.33
7	308894.13	4252574.89	46.45
8	308917.34	4252535.56	12.72
9	308900.52	4252525.53	212.81
10	308778.69	4252527.72	4.45
11	308728.96	4252569.96	51.18
12	308724.64	4252371.03	8.21
13	308715.64	4252376.56	14.40
14	308717.83	4252369.99	14.40
15	308716.91	4252409.56	19.68
16	308716.76	4252412.85	3.10
17	308715.44	4252445.72	30.10
1	308714.79	4252451.64	8.94

$E = 1/2 \sum (X_i + X_{i+1})(Y_i - Y_{i+1})$
E = 22650.18 μ²

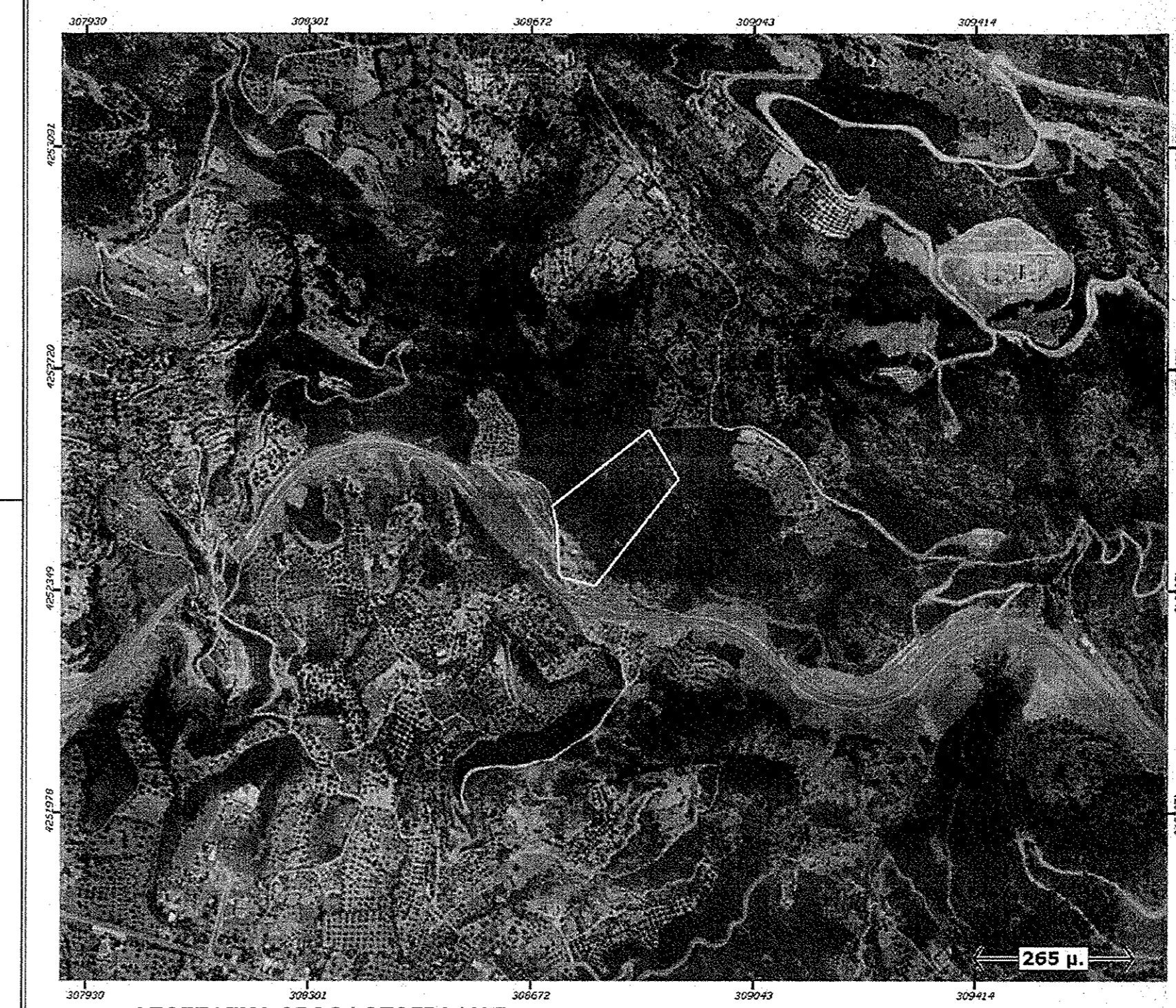
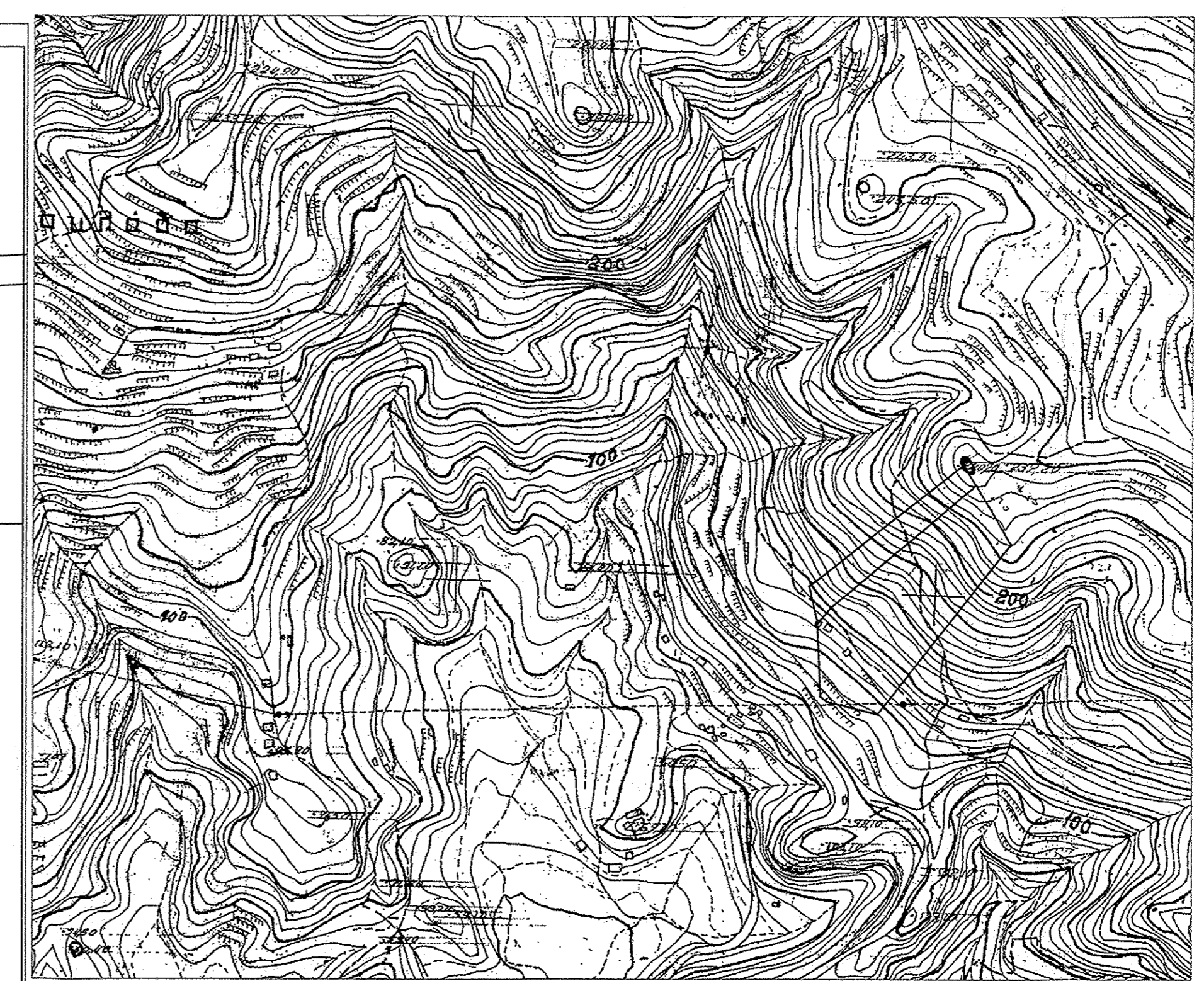

ΔΙΑΣΤΗΡΗΣΗ ΙΔΙΟΚΤΗΤΗΣ
Ο υπογράφων Κωνσταντίνος Μήλιος, ιδιοκτήτης του γεωτεμαχίου με στοιχεία [1.2.3.4.5.6.7.8.9.10.....15.16.17.1.] δηλώνει ότι η θέση και τα όρια που φαίνονται ο ίδιος στον προσαρτημένο είναι ΟΡΘΑ.
Ο ΔΙΑΣΤΗΡΗΣΗΣ

ΥΠΕΥΘΥΝΗ ΔΙΑΔΟΣΗ (Ν.651/77 και 1337/83)
Το γητεμάριο με στοιχεία Ε [1.2.3.4.5.6.7.8.9.10.....15.16.17.1.] = 22650.18μ² ιδιοκτήτης Κωνσταντίνος Μήλιος βρίσκεται εκτός ορίων οικισμού και εκτός Σχεδίου Πόλεως Ναυακτίου στη θέση <<ΚΑΤΩ ΛΕΥΚΑ>> της Τ.Κ.Ναυακτίου, Δ.Ε.Ναυακτίου του Δήμου Ναυακτίας, και είναι κατά κανόνα άρτιο και διαθέτει αναδασοπροστασία μετά τον έλεγχο των αρμόδιων υπηρεσιών.

Οι ιδιοκτήτες δεν βρίσκονται σε οριοθετημένη περιοχή NATURA & εντός Γ.Π.Σ.εντός Ζ.Ο.Ε. και απηχτεί από την διάσταση από τον 1:50.000μ.άρτιο.Νότια του γεωτεμαχίου βρίσκεται ΥΠΟΛΟΜΗ ΤΑΣΗΣ.
-Δεν υπάγεται στις διατάξεις του ν.1337/83, ούτε υπόκειται σε εισφορά της Α' χιλιάδας

Ο ΜΗΧΑΝΙΚΟΣ
ΘΕΜΙΣΤΟΚΛΗΣ Γ. ΖΥΓΟΡΟΝΙΚΟΣ
ΠΤΥΧΙΟΥΧΟΣ ΜΗΧΑΝΙΚΗΣ ΕΡΓΩΝ ΥΠΟΔΟΜΗΣ /ΤΕ
ΜΕΛΟΣ Ε.Ε.Ε.Μ. - Α.Μ. 29890
Ε.Η.Ρ.Ο.Π.Α.Ε.Δ.Ο. ΝΑΥΠΑΚΤΟΥ
Α.Φ.Μ. 045876873 - Α.Ο.Υ. ΝΑΥΠΑΚΤΟΥ 1541
ΤΗΛ.: 26340.26588 - ΚΙΝ.: 6944.896362

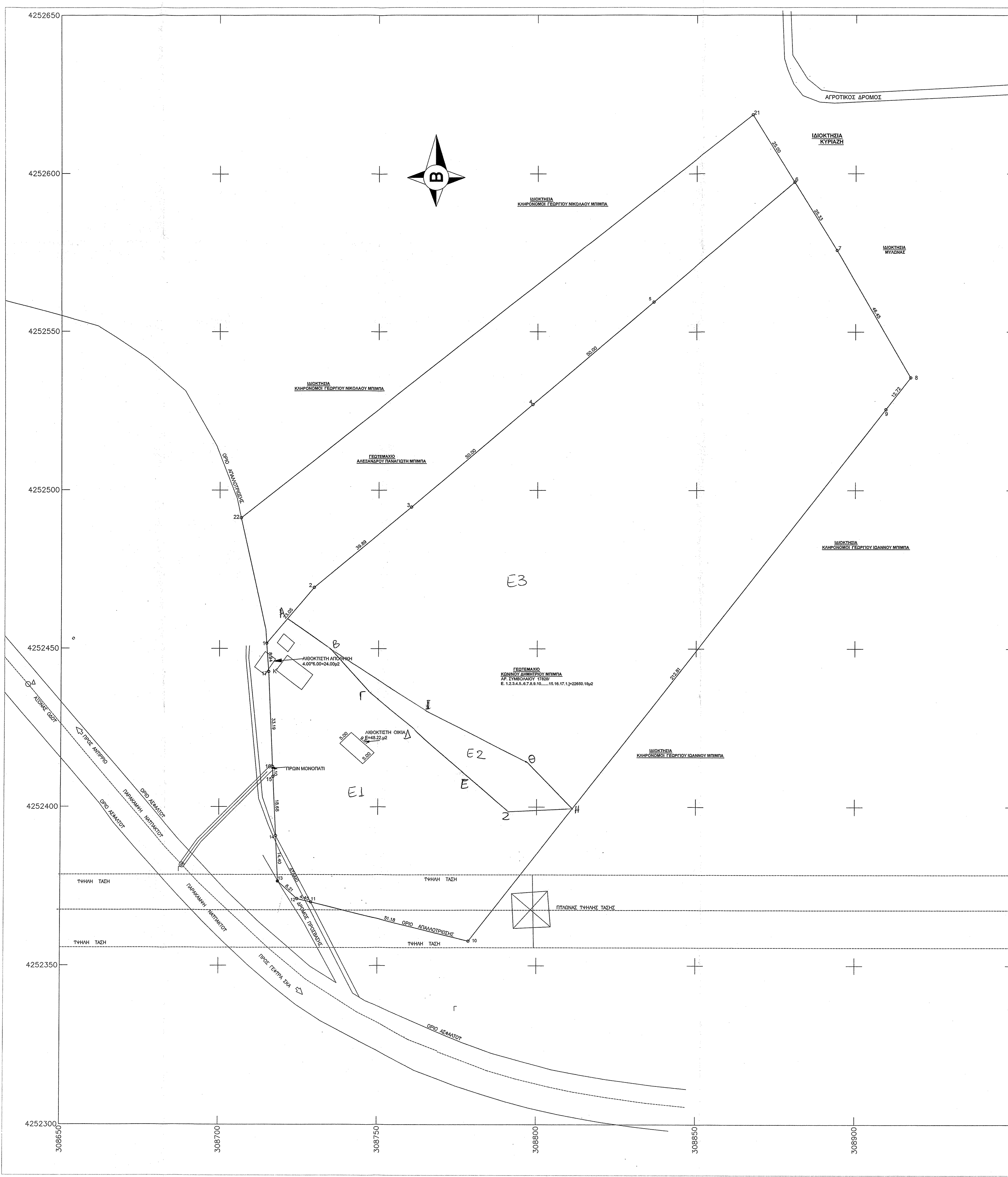

ΟΡΘΗ ΔΟΜΗΜΕΝΗ ΕΚΤΟΣ ΟΡΙΩΝ ΟΙΚΙΣΜΟΥ ΕΚΤΟΣ ΣΧΕΔΙΟΥ ΠΟΛΕΩΣ
(ΦΕΚ-308Α/21-12-03) (2431 Σ. 1995-ΦΕΚ 270Δ)

ΑΡΤΙΟΤΗΤΑ: 4.000.00μ
ΠΡΟΣΩΠΟ: 25.00μ (σε κοινόχρηστο έργο)
ΚΑΛΥΨΗ: 10%
ΜΕΓΕΤΗ ΕΠΙ ΔΟΜΗΣΗ: 200.00μ.
ΑΡ.ΟΡΘΩΣΗ: 2
ΥΨΟΣ: 7.50μ (+1.50μ, στέγη)

*Το γητεμάριο που βρίσκεται εντός της ζώνης των πόλεων, κομών και οικισμών και είχαν την 24-4-77 ημέρα δημοσίευσής του ΠΔ/6-4-77(ΦΕΚ-133Δ/77), ελάχιστα εμβαδά δύο χιλιάδες (2000)μ.

*Κατά παρέκκλιση τα γητεμά που υπάρχουν την 12-11-82, ημέρα δημοσίευσής του ΒΔ/24-10-82 (ΦΕΚ-142Δ/82),
ΕΛΑΧΙΣΤΟ ΠΡΟΣΩΠΟ ΔΕΚΑ(10)μέτρα
ΕΛΑΧΙΣΤΟ ΒΑΘΟΣ ΔΕΚΑ ΠΕΝΤΕ (15)μέτρα
ΕΛΑΧΙΣΤΟ ΕΜΒΑΔΟ ΕΠΤΑΣΚΟΣΙΑ ΠΕΝΗΝΤΑ (750)μέτρα

*Κατά παρέκκλιση τα γητεμά που υπάρχουν την 12-09-84 ημέρα δημοσίευσής του ΒΔ/21-07-84 (ΦΕΚ-141Δ/84),
ΕΛΑΧΙΣΤΟ ΠΡΟΣΩΠΟ ΕΙΚΟΣΙ (20)μέτρα
ΕΛΑΧΙΣΤΟ ΒΑΘΟΣ ΤΡΙΑΝΤΑ ΠΕΝΤΕ (35)μέτρα
ΕΛΑΧΙΣΤΟ ΕΜΒΑΔΟ ΧΙΛΙΑ ΔΙΑΚΟΣΙΑ (1200)μέτρα

*Κατά παρέκκλιση τα γητεμά που υπάρχουν την 17-10-78, ημέρα δημοσίευσής του ΠΔ/6-10-78 (ΦΕΚ-638Δ/78),
ΕΛΑΧΙΣΤΟ ΠΡΟΣΩΠΟ ΕΙΚΟΣΙ ΠΕΝΤΕ (25)μέτρα
ΕΛΑΧΙΣΤΟ ΒΑΘΟΣ ΣΑΡΑΝΤΑ (40)μέτρα
ΕΛΑΧΙΣΤΟ ΕΜΒΑΔΟ ΔΥΟ ΧΙΛΙΑΔΕΣ (2000)μέτρα

ΕΡΓΟΔΟΤΗΣ	ΚΩΝΙΝΟΣ ΔΗΜΗΤΡΙΟΥ ΜΠΙΜΠΙΑ	
ΕΡΓΟ	ΑΠΟΤΥΠΩΣΗ ΓΕΩΤΕΜΑΧΙΩΝ	
ΘΕΣΗ	<<ΚΑΤΩ ΛΕΥΚΑ>> Τ.Κ.ΝΑΥΠΑΚΤΟΥ Δ.Ε.ΝΑΥΠΑΚΤΟΥ Δ.ΝΑΥΠΑΚΤΙΑΣ Ν.ΑΙΤΩΛΙΑΣ	
ΜΕΛΕΤΗΤΗΣ:	ΘΕΜΙΣΤΟΚΛΗΣ Γ. ΖΥΓΟΡΟΝΙΚΟΣ ΜΗΧΑΝΙΚΟΣ ΕΡΓΩΝ ΥΠΟΔΟΜΗΣ /ΤΕ	
Θ Ε Μ Α	ΤΟΠΟΓΡΑΦΙΚΟ ΔΙΑΓΡΑΜΜΑ	ΑΡ. ΣΧΕΔΙΟΥ
		T1
ΚΛΙΜΑΚΑ	1:500 & 1:5000	
ΧΡΟΝΟΣ ΜΕΛΕΤΗΣ	ΑΠΡΙΛΙΟΣ 2012	
ΥΠΟΓΡΑΦΗ-ΣΦΡΑΓΙΔΑ	ΘΕΩΡΗΣΗ-ΣΦΡΑΓΙΔΑ	
ΘΕΜΙΣΤΟΚΛΗΣ Γ. ΖΥΓΟΡΟΝΙΚΟΣ ΠΤΥΧΙΟΥΧΟΣ ΜΗΧΑΝΙΚΗΣ ΕΡΓΩΝ ΥΠΟΔΟΜΗΣ /ΤΕ ΜΕΛΟΣ Ε.Ε.Ε.Μ. - Α.Μ. 29890 Ε.Η.Ρ.Ο.Π.Α.Ε.Δ.Ο. ΝΑΥΠΑΚΤΟΥ Α.Φ.Μ. 045876873 - Α.Ο.Υ. ΝΑΥΠΑΚΤΟΥ 1541 ΤΗΛ.: 26340.26588 - ΚΙΝ.: 6944.896362		
Για τον έλεγχο και τις διαβεβαιώσεις Μηχανικός: Γεώργιος Ράιτης Πτυχιούχος: Γεώργιος Ράιτης Διεύθυνση: ΠΕΦ Αρσολάνας με Α' βαθμό		