

ΘΕΣΗ ΓΗΠΕΔΟΥ ΣΕ Φ.Χ. ΓΥΣ 9645/7

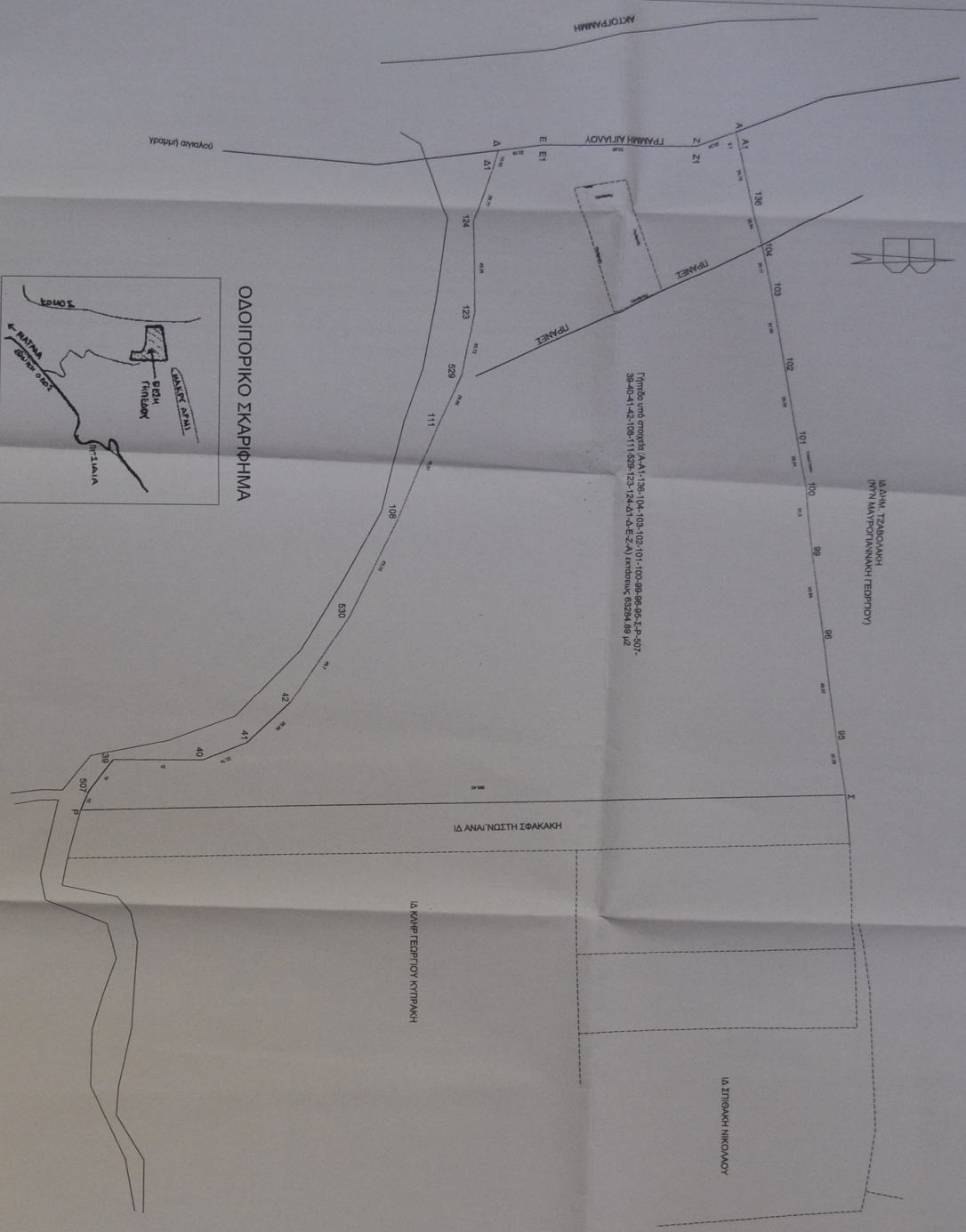

Γηπέδο υπό στροφή Α.Α.Α.1-136-104-103-102-101-100-99-98-96-95-94-907-98-904-92-108-111-529-123-124-43-Ε.Σ.Α) έκδοσης 6/23/84 89 μ2

ΟΔΟΠΟΙΗΤΙΚΟ ΣΧΕΔΙΟ

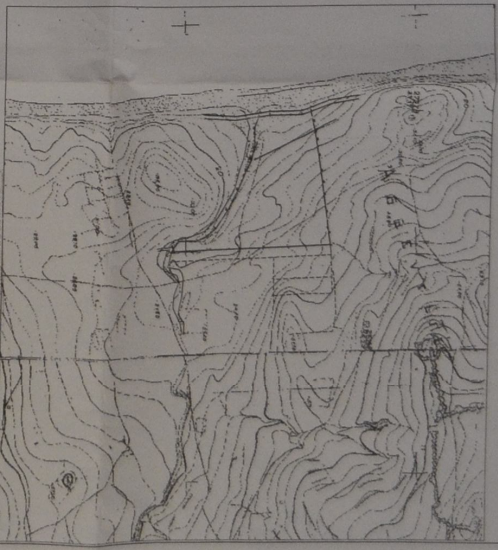
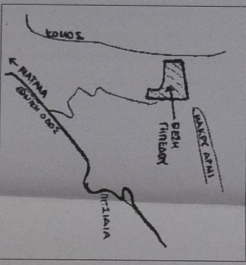

Πίνακας συντεταγμένων των κορυφών γηπέδου

Α/Α	Εasting	N.ing	Υψόμετρο
Α	595600,571	3971252,422	4
Β	595600,571	3971252,422	4
Γ	595600,571	3971252,422	4
Δ	595600,571	3971252,422	4
Ε	595600,571	3971252,422	4
ΣΤ	595600,571	3971252,422	4
Ζ	595600,571	3971252,422	4

**ΤΕΧΝΙΚΟ ΓΡΑΦΕΙΟ ΜΕΛΕΤΩΝ**  
**ΜΕΛΕΤΗΣ ΕΜΜΑΝΟΥΗΛ ΣΟΥΛΙ**  
 ΑΡΧ. ΓΕΩΡΓ. ΚΑΡΑΓΕΩΡΓΙΟΥ  
 ΤΟΜΕΑΣ ΓΕΩΜΕΤΡΙΚΩΝ ΣΧΕΔΙΩΝ

**ΕΠΙΧΕΙΡΗΣΙΑΚΟ ΣΧΕΔΙΟ**  
 ΓΕΩΜΕΤΡΙΚΟ ΣΧΕΔΙΟ

**ΥΠΟΜΟΝΗ**  
 ΕΠΙΧΕΙΡΗΣΙΑΚΟ ΣΧΕΔΙΟ

**ΑΡΧΙΤΕΚΤΟΝΙΚΟ ΣΧΕΔΙΟ**  
 ΚΑΜΑΚΑ, 11000

**ΟΜΗΧΑΝΙΚΟΣ**  
 ΑΓΙΟΣ ΕΜΜΑΝΟΥΗΛ ΣΟΥΛΙ