

ΤΟΠΟΓΡΑΦΙΚΟ ΔΙΑΓΡΑΜΜΑ

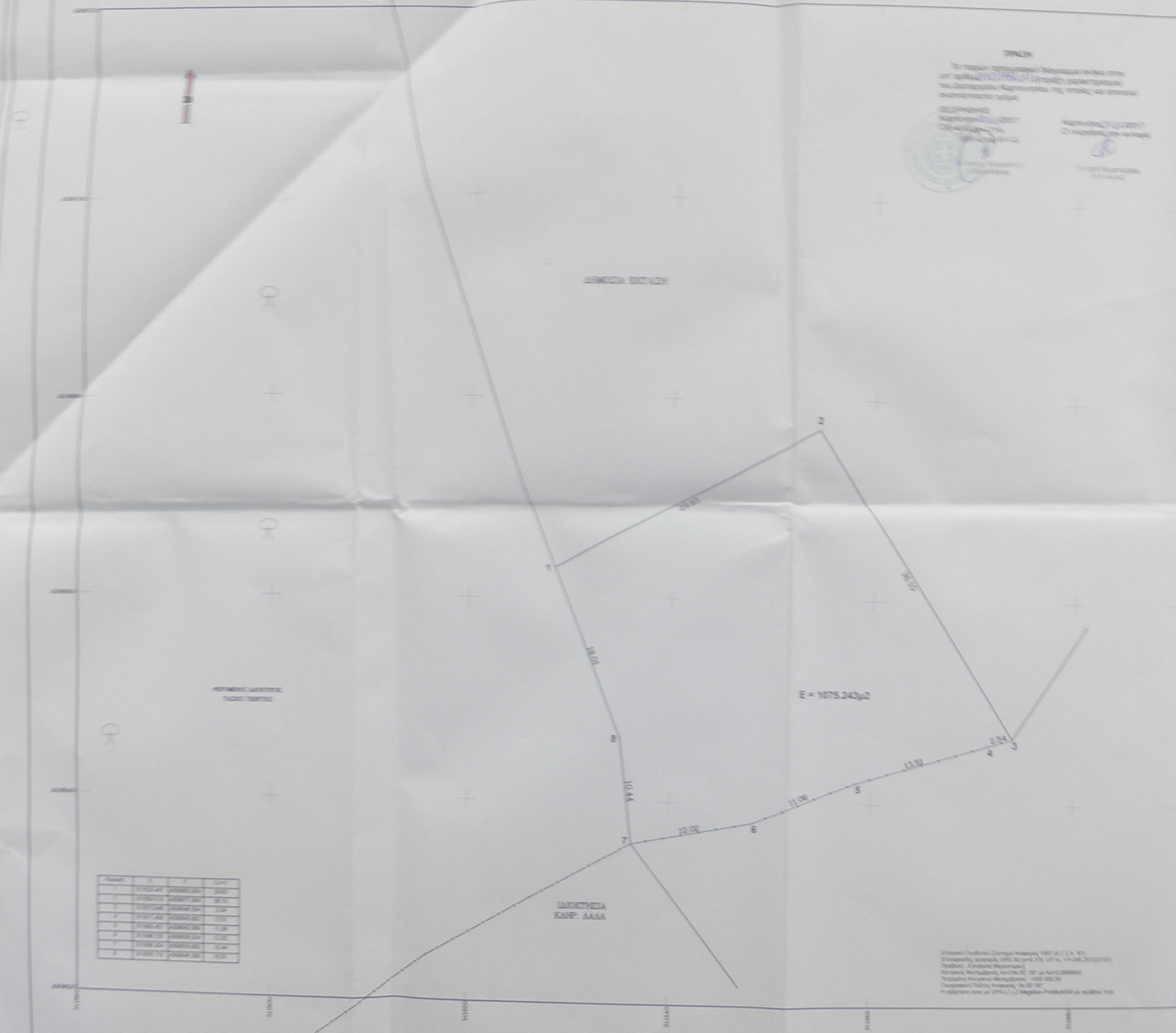

ΤΡΑΧΗΝ  
 Το παρόν τοπογραφικό διαγράμμα εκδόθηκε σύμφωνα με το άρθρο 17 του Ν. 2291/1994 (ΦΕΚ 133/Α/1994) και σύμφωνα με τον Κανονισμό του Ελληνικού Κτηματολογίου (ΦΕΚ 133/Α/1994) και σύμφωνα με τον Κανονισμό του Ελληνικού Κτηματολογίου (ΦΕΚ 133/Α/1994).

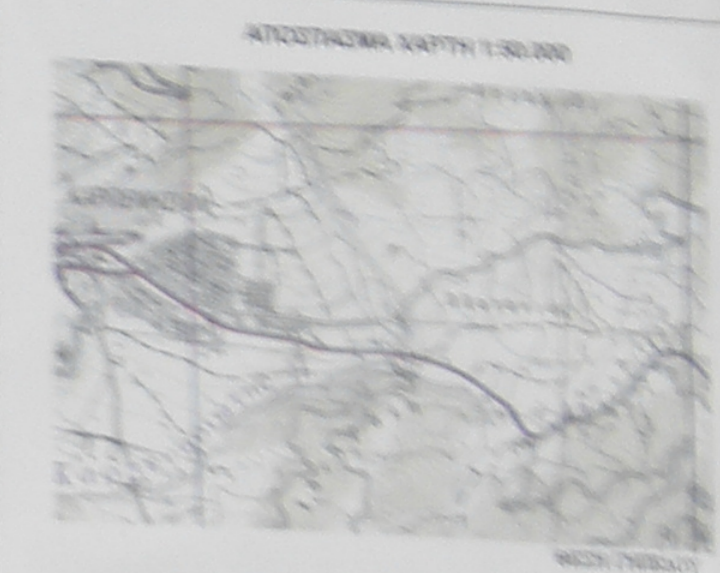

ΔΙΑΣΤΑΣΙΑ ΣΑΡΤΗ 1:50.000  
 ΔΙΑΣΤΑΣΙΑ ΚΑΡΤΗΣ 1:50.000  
 ΟΙΚΟΔΟΜΙΚΟ ΚΑΙ ΚΑΤΑΣΤΡΟΦΙΚΟ ΓΕΩΜΕΤΡΙΚΟ ΚΑΙ ΤΟΠΟΓΡΑΦΙΚΟ ΕΡΓΟ  
 ΚΑΤΑΣΤΡΟΦΙΚΟ ΚΑΙ ΟΙΚΟΔΟΜΙΚΟ ΓΕΩΜΕΤΡΙΚΟ ΚΑΙ ΤΟΠΟΓΡΑΦΙΚΟ ΕΡΓΟ  
 ΚΑΤΑΣΤΡΟΦΙΚΟ ΚΑΙ ΟΙΚΟΔΟΜΙΚΟ ΓΕΩΜΕΤΡΙΚΟ ΚΑΙ ΤΟΠΟΓΡΑΦΙΚΟ ΕΡΓΟ  
 ΚΑΤΑΣΤΡΟΦΙΚΟ ΚΑΙ ΟΙΚΟΔΟΜΙΚΟ ΓΕΩΜΕΤΡΙΚΟ ΚΑΙ ΤΟΠΟΓΡΑΦΙΚΟ ΕΡΓΟ

ΕΡΓΟΔΟΤΗΣ: ΤΑΣΟΣ ΓΕΩΡΓΙΟΣ ΤΟΥ ΗΛΙΑ  
 ΕΡΓΟ: ΑΠΟΤΥΠΩΣΗ ΓΗΡΕΩΝ ΓΡΟΣ ΠΑΡΑΧΩΡΗΣΗ  
 ΟΔΗΓΟΣ: ΜΑΡΙΑ Δ. Α. ΚΑΡΥΝΙΔΟΥ-ΘΩΜΑΪ ΚΑΡΥΝΙΔΟΥ (ΕΚΤΟΣ ΣΥΜΒΟΥ)  
 ΜΕΛΕΤΗΤΗΣ: ΒΑΣΙΛΙΑΣ Κ. ΘΕΟΔΩΡΟΣ  
 17 ΚΑΡΥΝΙΔΩΝ ΟΔΟΣ  
 ΑΡΧΑΙΟΛΟΓΙΚΟ ΜΟΥΣΕΙΟ Τ.Κ. 20100  
 ΤΗΛ. 20270-21001 & 20270-20071 & 20270-40000  
 e-mail: karynidou@otenet.gr

ΘΕΜΑ: ΤΟΠΟΓΡΑΦΙΚΟ ΔΙΑΓΡΑΜΜΑ  
 ΑΡΙΘΜΟΣ ΣΥΜΒΟΥ: Τ1

ΚΑΜΑΚΑ 1.200  
 ΧΡΟΝΟΣ ΜΕΛΕΤΗΣ: ΟΚΤΩΒΡΙΟΣ 2017  
 ΥΠΟΓΡΑΦΗ: [Signature]  
 ΣΦΡΑΓΙΔΑ: [Stamp]