

ΑΝΟΞΙΑΣΜΑ ΧΑΡΤΗ ΓΥ.Σ.
ΚΙΝΗΜΑ 1:5000

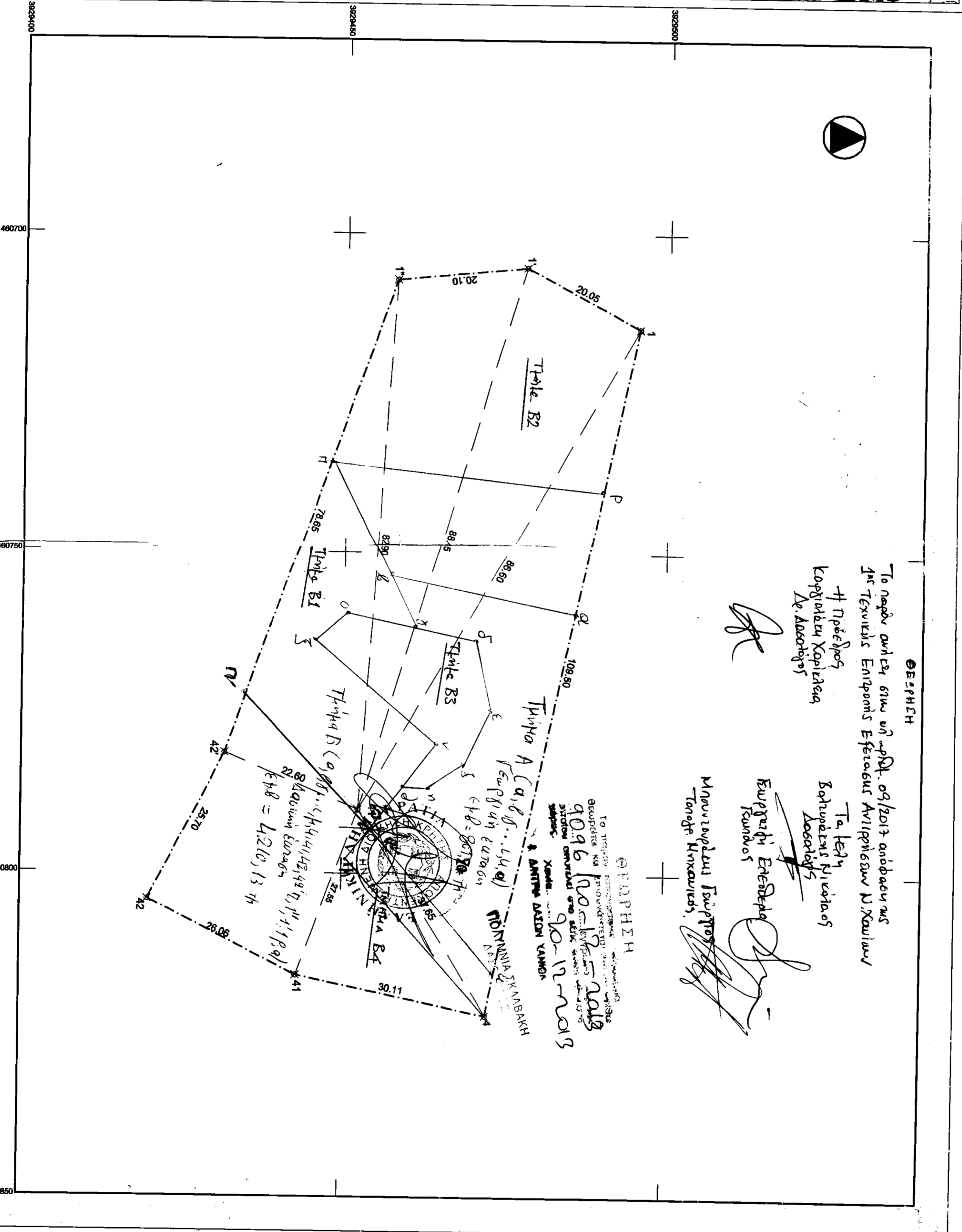
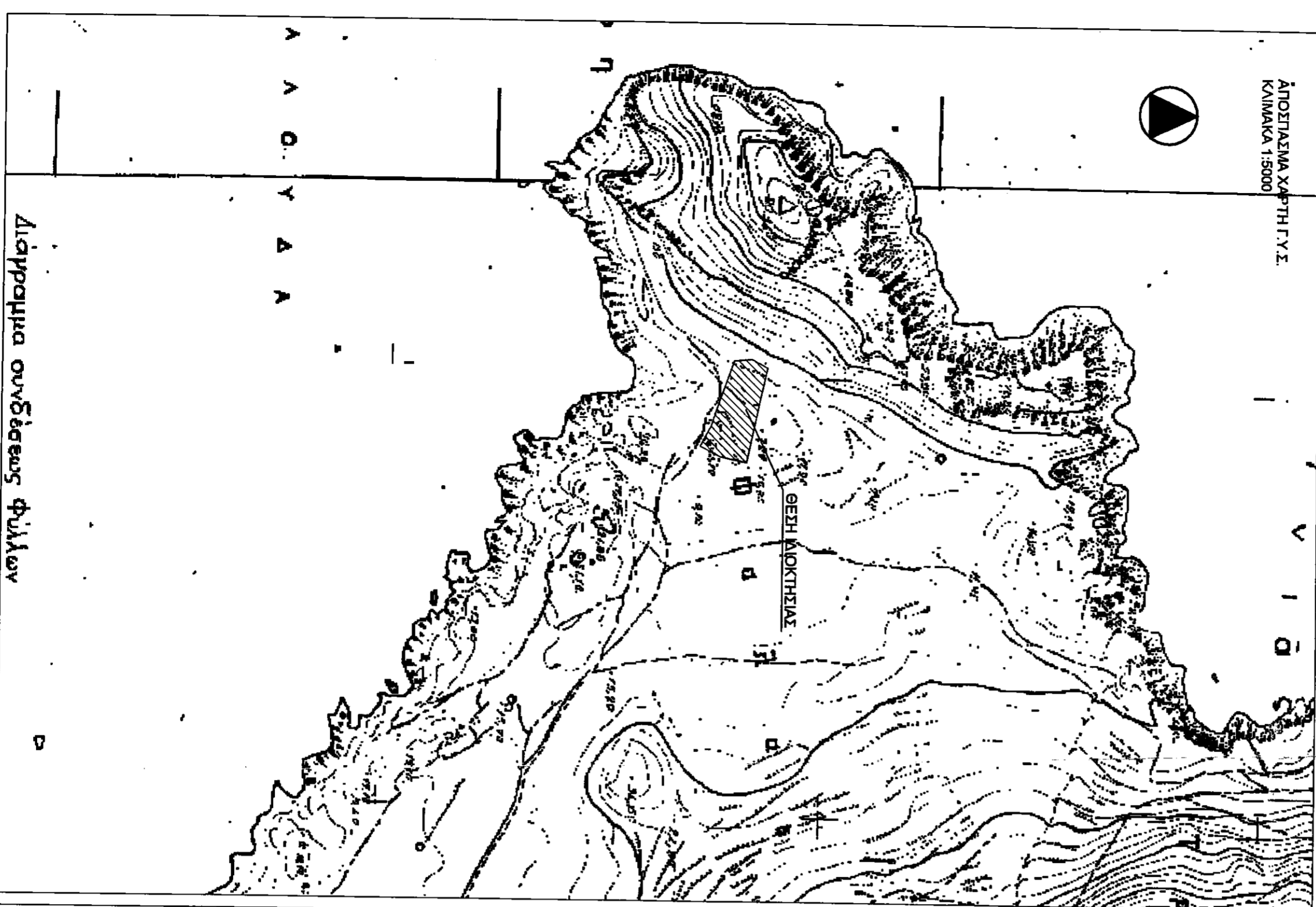

ΘΕΣΗ ΓΗ
Το παρόν σχέδιο είναι υπόψη οφείλει απόδοσης
για τεχνικές Επιτροπής Εφέσεων Αντιπρόσωπων Ν. Χαλκίδας
+ Πρωτόκολλο
Κοινοβουλευτικής Χαρτίσεως
Δρ. Δασολογίας

ΘΕΣΗ ΓΗ
Το παρόν σχέδιο είναι υπόψη οφείλει απόδοσης
για τεχνικές Επιτροπής Εφέσεων Αντιπρόσωπων Ν. Χαλκίδας
+ Πρωτόκολλο
Κοινοβουλευτικής Χαρτίσεως
Δρ. Δασολογίας

ΘΕΣΗ ΓΗ
Το παρόν σχέδιο είναι υπόψη οφείλει απόδοσης
για τεχνικές Επιτροπής Εφέσεων Αντιπρόσωπων Ν. Χαλκίδας
+ Πρωτόκολλο
Κοινοβουλευτικής Χαρτίσεως
Δρ. Δασολογίας

ΥΠΟΜΝΗΜΑ

Το εμβαδόν Υψήθου με κορυφές (1-4-41-42-42-1"-1-1) = 5071,33 m²

Α/Α	X (m)	Y (m)	X _{i+1} - X _i	Y _{i+1} - Y _i	X _i (Y _{i+1} - Y _i)	Y _i (X _{i+1} - X _i)
1	460714,73	3929495,41	101,1139	52,3354	24117294,41	397324298,3
4	460821,82	3929472,59	-17,6192	52,8276	24343794,97	-69233643,47
41	460815,84	3929443,08	-34,4432	11,4662	5289673,157	-135341790,7
42	460781,40	3929431,61	96,9741	-38,0187	-17518309,8	-38105309,4
1"	460707,23	3929457,78	-76,2055	-46,1639	-21269042,5	-2994446294,8
1	460705,19	3929477,78	7,4987	-37,6343	-17338317,5	29465974,99
1	460714,73	3929495,41	116,6294	5,1877	2390049,794	458294692,3
4	460821,82	3929472,59				
			Σύνολο		10142,6576	10142,6576

E = 10142,66 / 2 = 5071,33 m²

Το υψήθου με κορυφές (1,4,41,42,42,1"-1-1) και εμβαδόν E = 5071,33m², βρίσκεται εντός της Αρχαιολογικής Ζώνης Α. Προστασίας στα Φυλάκαρα, εκτός οικισμού.
Αρχειοποιείται από τη Διεύθυνση Γεωμετρικών Υποθέσεων, εκτός οικισμού.
Οι συντεταγμένες αναγράφονται στο Ελληνικό Γεωδαιτικό Σύστημα Αναφοράς ΕΤΣΑ 87.

ΠΡΟΤΥΠΟ ΠΟΛΙΤΕΜΟΤ ΚΑΙ ΔΕΛΤΙΟΜΟΤ
ΓΕΝΙΚΗ ΔΙΕΥΘΥΝΣΗ ΑΡΧΑΙΟΤΗΤΩΝ ΚΑΙ ΠΟΛΙΤΙΣΤΙΚΗΣ ΚΑΘΡΟΝΟΜΙΑΣ
ΚΕ' ΕΦΟΡΕΙΑ ΠΡΟΪΣΤΟΡΙΚΩΝ ΚΑΙ
ΚΑΛΩΝ ΑΡΧΑΙΟΤΗΤΩΝ

ΕΠΕΡΕΣΗ ΧΡΗΣΗΣ ΙΑΚΤΗΣΙΑΣ ΑΝΔΡΑΣΙΑΣ ΚΟΝ/ΝΟΥ ΔΕΛΤΑΚΑΚΗ

ΚΙΝΗΜΑ 1 : 500 ΓΕΝΙΚΟ ΤΟΠΟΓΡΑΦΙΚΟ 4ος οφείλου I

ΘΕΣΗ : ΕΝΤΟΣ ΖΩΝΗΣ Α. ΑΡΧΑΙΟΛΟΓΙΚΟΥ ΧΑΡΟΥ ΑΛΛΑΔΑΡΑΚΙΑΣ

ΧΑΝΙΑ ΔΕΤΕΜΒΡΙΟΥ 2013

ΑΡΧΟΤΗΤΑ ΑΝΤΕΡΙΑΟΥ
ΧΑΝΙΑ 2013