

### ΕΜΒΑΔΟΜΕΤΡΗΣΗ ΓΗΠΕΔΟΥ

Με τη βοήθεια  
των ορθογωνικών συντεταγμένων  
των κορυφών του

□	X	Y	ΜΗΚΟΣ
	645652.85	3875270.64	
	645638.99	3875284.13	19.34
	645607.12	3875302.11	36.59
	645589.50	3875309.62	19.15
	645569.84	3875330.93	28.99
	645547.55	3875311.69	29.45
	645591.34	3875276.71	56.05
	645604.13	3875252.29	27.57
	645609.49	3875237.51	15.72
	645617.91	3875235.63	8.63
	645618.10	3875230.10	5.54
	645613.46	3875221.10	10.13
	645608.13	3875210.44	11.92
	645605.57	3875198.38	12.33
	645605.95	3875185.75	12.64
	645602.42	3875170.78	15.38
	645595.40	3875156.33	16.06
	645589.78	3875139.04	18.19
	645589.65	3875130.20	8.84
	645583.95	3875101.42	29.34
	645618.14	3875108.08	34.83
	645634.42	3875109.97	16.39
	645649.90	3875112.97	15.78
	645659.27	3875119.44	11.38
	645658.65	3875148.67	29.24
	645656.31	3875173.05	24.49
	645660.51	3875198.06	25.36
	645661.95	3875223.39	25.38
	645654.22	3875266.98	44.26
	645652.85	3875270.64	3.91

$$E = 1/2 \sum (X_i + X_{i+1})(Y_i - Y_{i+1})$$

$$E = 11821.39 \mu^2$$

ν αγροτεμαχίου (Α,Β,Γ,....,Ψ,Ω,Α1,Β1,.....,Ε1,Α): 11821.39 m<sup>2</sup>

Ιδιοκτ.  
Κατινιάρη

Πηγα C3 € = 561,342€  
Εκτινίζει ευρος των οριών  
24/21/2009 αναφανής  
Α/Θκίας ΓΕΔΔ.

Πηγα C2C = 26333€

Ιδιοκτ.  
Κατινιάρη

Πηγα C1

€ = 6.858,712€

Ιδιοκτ.  
Κατινιάρη

Πηγα C4

€ = 1.081,422€

Ιδιοκτ.  
Μαρουλάκη

Ιδιοκτ.  
Μαρκάκη Ιωάννη

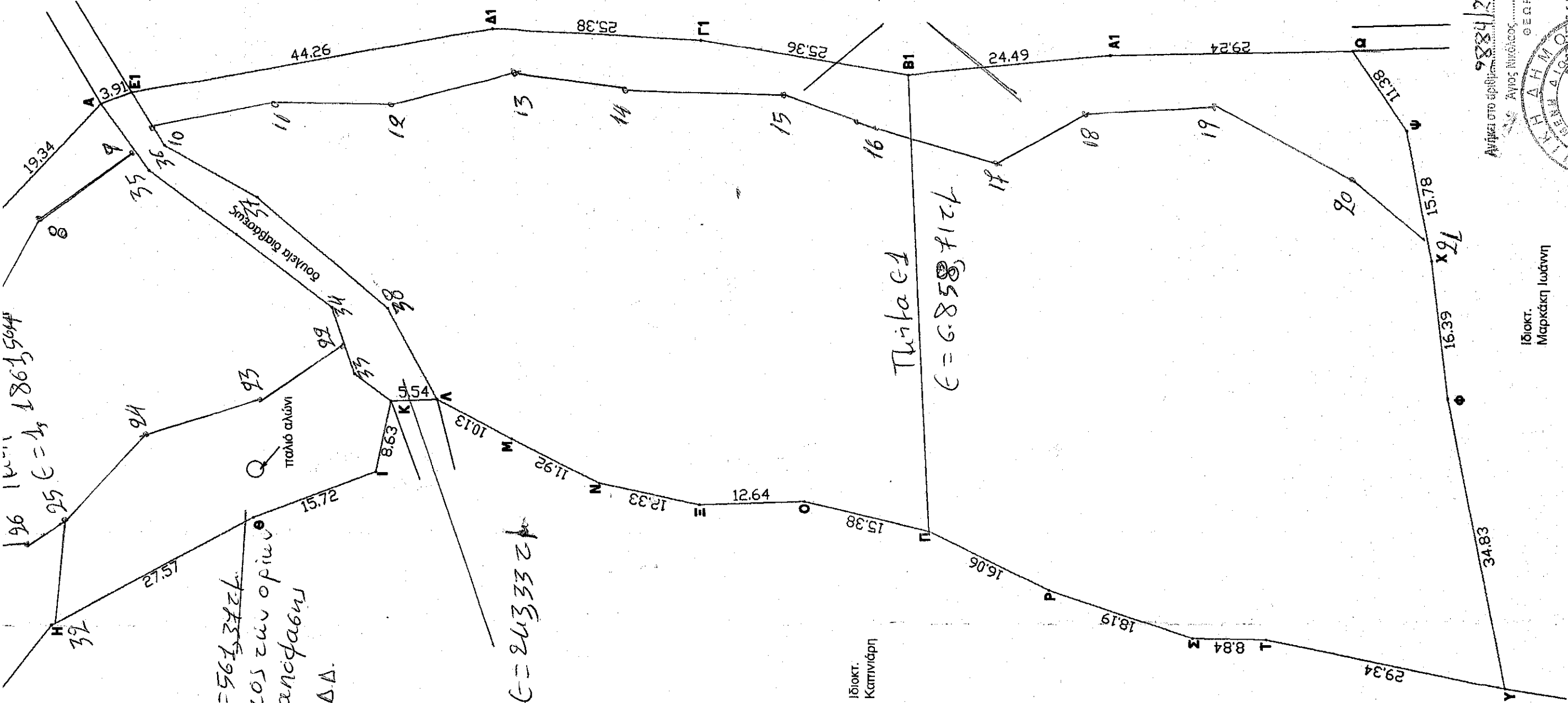

Ανήκει στο εφίδρο...  
ΑΝΩΣ ΝΙΚΟΛΟΣ...  
71-6-917  
7886  
7887

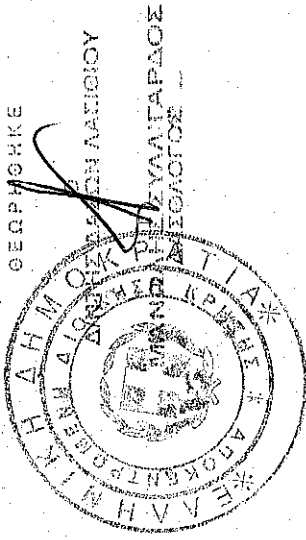

ΑΠΟΣΤΑΣΙΑ ΟΡΘΟΓΩΝΙΑΣΤΗ ΚΑ. 1/5000

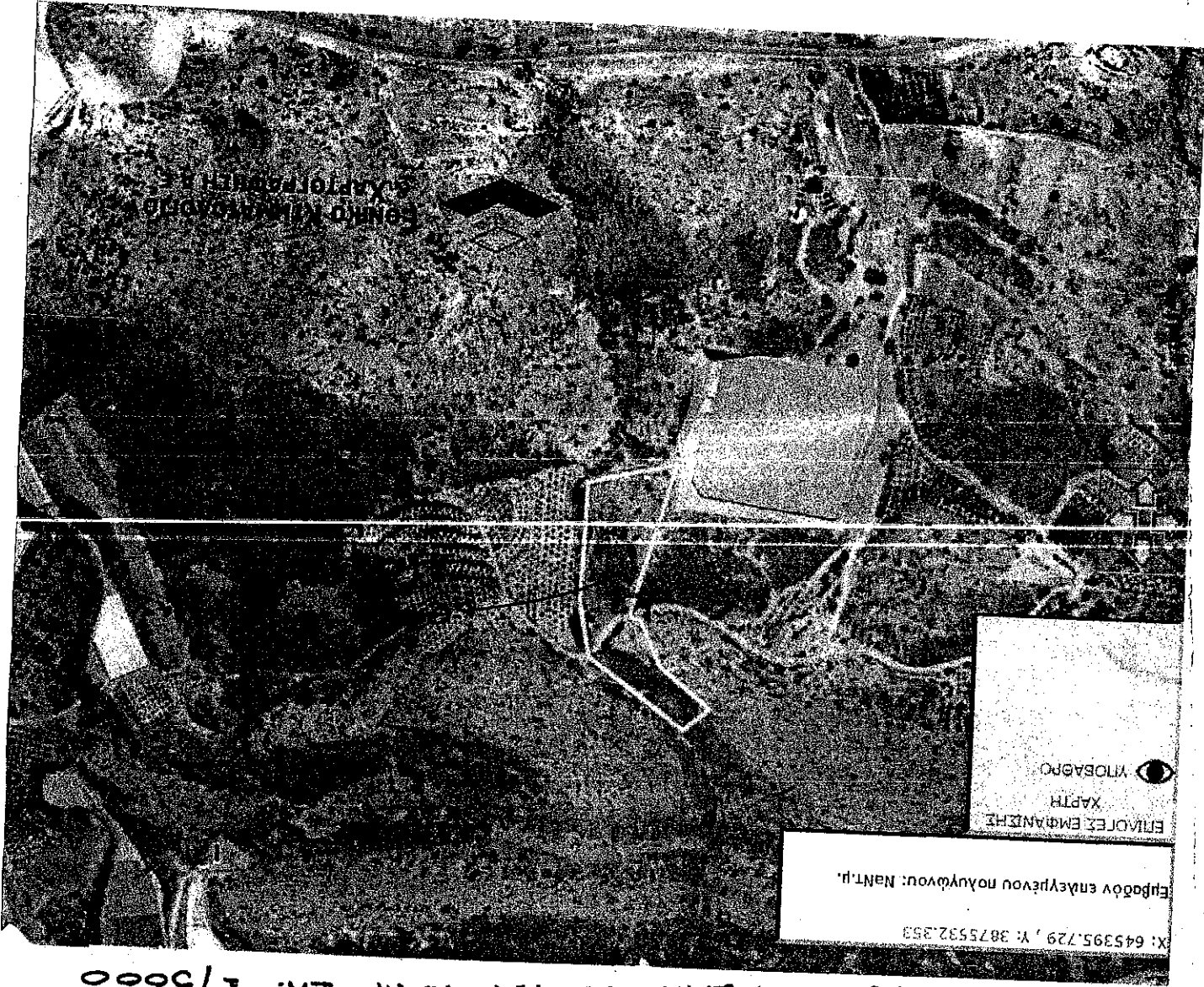

Επιβάδων επιβλητέου πολεώδου: ΝΑΝΤ.Π.  
X: 645395.729 , Y: 3875532.353

ΕΠΙΔΟΞ ΕΜΦΑΝΙΣΗ  
ΧΑΡΤΗ  
ΥΠΟΒΑΡΟ

ΕΡΜΟ ΚΑΙ ΚΑΡΔΑΡΑ  
Σ. ΧΑΡΤΟΓΡΑΦΗ