

ΑΚΡΙΒΕΣ ΑΠΟΤΥΠΩΜΑ ΤΟΥ ΧΑΡΤΗ ΑΡΙΘ.5391-8 ΚΑΙΜΑΚΑΣ 1:5000 ΤΗΣ Γ.Γ.Ε. ΟΠΟΥ ΕΝΤΥΠΩΝΕΤΑΙ Η ΑΠΟΤΥΠΩΜΕΝΗ ΣΤΟ ΠΛΑΝΟ ΔΙΑΓΡΑΜΜΑ ΙΔΙΟΚΤΗΣΙΑΣ ΓΕΩΡΓΙΟΥ ΠΑΓΚΟΥ.

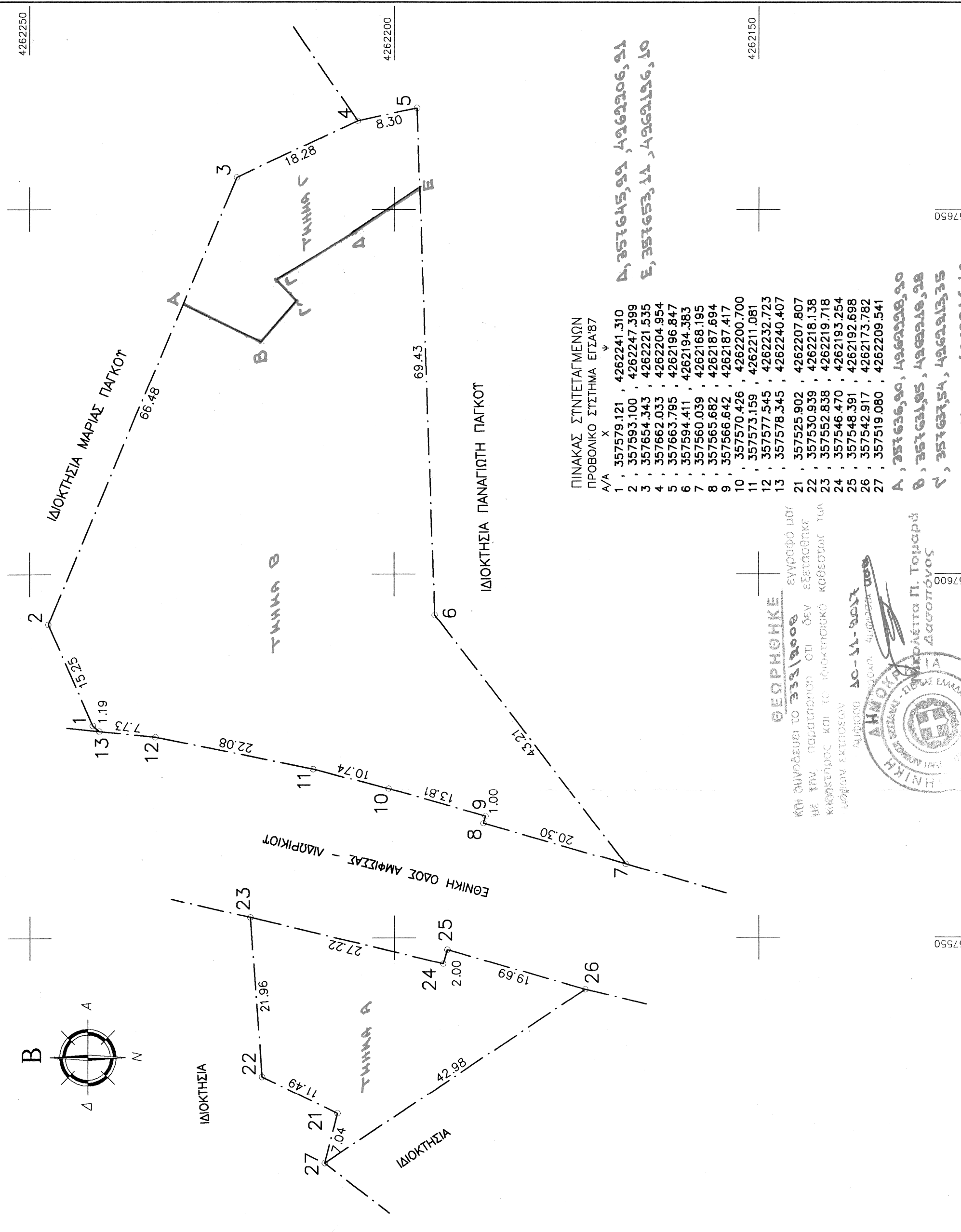

ΠΙΝΑΚΑΣ ΣΥΝΤΕΤΑΓΜΕΝΩΝ ΠΡΟΒΟΛΙΚΩΝ ΣΥΣΤΗΜΑ ΕΓΣΑ'87

Α/Α	X	Y
1	357579.121	4262241.310
2	357593.100	4262247.399
3	357654.343	4262221.535
4	357662.033	4262204.954
5	357663.795	4262196.847
6	357594.411	4262194.383
7	357560.039	4262168.195
8	357563.682	4262187.694
9	357566.642	4262187.417
10	357570.426	4262200.700
11	357573.159	4262211.081
12	357577.545	4262232.723
13	357578.345	4262240.407
21	357525.902	4262207.807
22	357530.939	4262218.138
23	357552.838	4262219.718
24	357546.470	4262193.254
25	357548.391	4262192.698
26	357542.917	4262173.782
27	357519.080	4262209.541

Α, 357636,90, 4262208,90
 Β, 357631,95, 4262218,38
 Γ, 357637,54, 4262219,35
 Δ, 357645,99, 4262206,91
 Ε, 357653,11, 4262206,10

ΓΕΩΡΓΙΟΣ ΠΑΓΚΟΣ
 ΕΓΓΡΑΦΟ ΜΟΙ
 35719008
 ΚΑΙ ΑΝΑΦΕΡΕΙ ΤΟ ΠΛΑΝΟ ΟΤΙ ΔΕΝ ΕΞΕΤΑΣΘΗΚΕ
 ΜΕ ΤΗΝ ΠΑΡΑΣΤΗΡΙΟΝ ΟΤΙ ΔΕΝ ΕΞΕΤΑΣΘΗΚΕ
 ΚΑΤΑ ΤΗΝ ΑΡΧΑΙΑΝ ΚΑΘΕΣΤΑΣΙΝ ΤΩΝ
 ΚΑΡΤΩΝ ΕΚΙΣΤΕΩΝ
 ΔΗΜΟΣΙΟΝ
 10-11-2007
 Ο ΔΙΟΙΚΗΤΗΣ
 ΔΗΜΟΤΙΚΗΣ ΕΠΙΧΕΙΡΗΣΕΩΣ
 ΑΡΧΗΤΕΣΣΑ Π. ΤΟΜΠΑΡΟΥ
 ΔΙΟΙΚΗΤΗΣ

ΤΟΠΟΓΡΑΦΙΚΟ ΔΙΑΓΡΑΜΜΑ ΑΓΡΟΤΕΜΑΧΙΩΝ
ΙΔΙΟΚΤΗΤΗΣ:
ΓΕΩΡΓΙΟΣ ΠΑΓΚΟΣ του Αλεξάνδρου
 ΣΤΗ ΘΕΣΗ "ΑΡΓΟΜΟΙΡΑ" ΤΗΣ ΚΤΗΜΑΤΙΚΗΣ ΠΕΡΙΦΕΡΕΙΑΣ
 Δ. Δ. ΑΠΟΤ' ΓΕΩΡΓΙΟΥ ΤΟΥ ΔΗΜΟΥ ΑΜΦΙΣΣΑΣ
 ΚΑΕΚ 4800301030003 , 480030102005

ΕΜΒΑΔΟΝ (1-2-3-4-5-6-7-8-9-10-11-12-13-14)= 3.795,93μ²
 ΕΜΒΑΔΟΝ (21-22-23-24-25-26-27-28)= 774,73μ²
 Η ΕΜΒΑΔΟΜΕΤΡΗΣΗ ΕΓΙΝΕ ΒΑΣΕΙ ΤΩΝ ΣΥΝΤΕΤΑΓΜΕΝΩΝ ΤΩΝ ΟΡΙΩΝ ΠΟΥ ΑΝΑΓΡΑΦΟΝΤΑΙ ΣΤΟ ΤΟΠΟΓΡΑΦΙΚΟ.

ΔΗΛΩΣΗ Ν.651/77
 ΔΗΛΩΝΩ ΠΤΕΡΩΤΑ ΟΤΙ ΤΑ ΑΝΑΦΕΡΟΜΕΝΑ ΑΓΡΟΤΕΜΑΧΙΑ ΜΕ ΣΤΟΙΧΕΙΑ
 (1-2-3-4-5-6-7-8-9-10-11-12-13-14) ΕΜΒΑΔΟΥ 3.795,93μ² ΚΑΙ
 (21-22-23-24-25-26-27-28) ΕΜΒΑΔΟΥ 774,73μ²
 ΕΠΙΣΚΕΠΟΝΤΑΙ ΕΚΤΟΣ ΣΧΕΔΙΟΥ ΠΟΛΕΩΣ ΚΑΙ ΕΚΤΟΣ ΟΡΙΩΝ ΟΙΚΙΣΜΟΥ
 Δ. Δ. ΑΠΟΤ' ΓΕΩΡΓΙΟΥ ΤΟΥ ΔΗΜΟΥ ΑΜΦΙΣΣΑΣ Ν. ΦΟΚΙΔΑΣ ΚΑΙ ΣΤΗ ΦΩΝΑ ΜΕ ΤΟΥΣ ΙΣΧΥΟΝΤΕΣ ΟΡΟΥΣ
 ΔΟΜΗΣΗΣ ΕΙΝΑΙ ΤΟ ΠΡΩΤΟ ΑΡΤΙΟ ΚΑΙ ΟΙΚΟΔΟΜΗΣΙΜΟ ΚΑΤΑ ΠΑΡΕΚΚΛΙΣΗ ΩΣ ΠΡΟΤΥΠΩΜΕΝΟ
 ΤΗΣ 24-4-1977 ΚΑΙ ΩΣ ΑΠΟΜΕΙΩΜΕΝΟ ΑΠΟ ΑΠΑΛΛΟΤΡΙΩΣΗ ΚΑΙ ΤΟ ΔΕΥΤΕΡΟ ΑΡΤΙΟ ΚΑΤΑ
 ΠΑΡΕΚΚΛΙΣΗ ΩΣ ΑΠΟΜΕΙΩΜΕΝΟ ΑΠΟ ΑΠΑΛΛΟΤΡΙΩΣΗ ΚΑΙ ΜΗ ΟΙΚΟΔΟΜΗΣΙΜΟ ΛΟΓΩ ΑΠΟΣΤΑΣΕΩΣ
 ΑΠΟ ΤΟ ΟΡΙΟ ΑΠΑΛΛΟΤΡΙΩΣΗΣ.
 ΤΑ ΑΝΑΦΕΡΟΜΕΝΑ ΑΓΡΟΤΕΜΑΧΙΑ ΔΕΝ ΠΡΟΕΡΧΟΝΤΑΙ ΑΠΟ ΚΑΤΑΤΜΗΣΗ ΚΑΙ ΤΑ ΟΡΙΑ ΠΤΕΛΕΙΕ Ο ΙΔΙΟΚΤΗΤΗΣ.

ΟΡΟΙ ΔΟΜΗΣΗΣ
 (Π.Δ. 24/31.5.1985 ΦΕΚ 270 Δ' ΟΠΩΣ ΤΡΟΠΟΠΟΙΗΘΗΚΕ
 ΜΕ ΤΟΝ Ν. 3212/2003 ΦΕΚ 308/Α'/31-12-2003)
 ΕΚΤΟΣ ΣΧΕΔΙΟΥ
 ΚΑΝΟΝΑΣ
 ΕΛΑΧΙΣΤΟ ΕΜΒΑΔΟΝ = 4.000 μ²
 ΕΛΑΧΙΣΤΟ ΠΡΟΣΩΠΟ = 25 μ. (ΕΚΤΟΣ ΤΩΝ ΚΤΗΡΙΩΝ ΤΩΝ ΑΡΘΡΩΝ 2 & 3
 ΕΦΟΣΟΝ ΕΣΤΗΡΕΥΟΝΤΑΙ ΑΠΟ ΑΓΡΟΠΟΤΙΣ Ή ΔΑΣΙΚΟΤΣ ΔΡΟΜΟΤΣ)
 ΠΑΡΕΚΚΛΙΣΗ ΠΡΟ 24-4-1977
 ΕΛΑΧΙΣΤΟ ΕΜΒΑΔΟΝ = 2.000 μ²
 ΕΛΑΧΙΣΤΟ ΠΡΟΣΩΠΟ = μ.
 ΜΕΤ. ΠΟΣΟΣΤΟ ΚΑΤ'ΥΨΗΣ = 10%
 ΜΕΤ. ΣΥΝΤΕΛΕΣΤΗΣ ΔΟΜΗΣΗΣ = 0,20
 ΜΕΡΙΣΤΟ ΎΨΟΣ = 7,50μ.+(-1,20 στέγη)
 ΕΓΚΡΗΣ ΔΕΔΕΥΧΕΙΟΤ

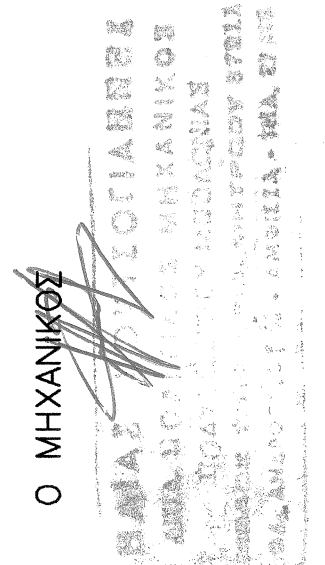

ΚΑΙΜΑΚΑ 1:500

ΙΑΝΟΥΑΡΙΟΣ 2007