

ΑΚΡΙΒΕΣ ΑΠΟΤΥΠΩΜΑ ΤΟΥ ΧΑΡΤΗ ΑΡΙΘΜΟΥ 5391-8 ΚΑΜΑΚΑΣ 1:5000 ΤΗΣ Γ.Γ. ΟΠΟΥ ΕΝΤΟΠΙΖΕΤΑΙ Η ΑΝΤΙΤΥΠΗΝΗ ΣΤΟ ΠΛΑΝΟ ΔΙΑΓΡΑΜΜΑ ΙΔΙΟΚΤΗΣΙΑ ΜΑΡΙΑΣ ΠΑΓΚΟΥΤ.

ΠΙΝΑΚΑΣ ΣΤΗΤΕΤΑΓΜΕΝΩΝ ΠΡΟΒΟΛΙΚΩΝ ΣΥΣΤΗΜΑ ΕΓΣΑ87

Μ/Α	x	y
1	357823.080	4262158.594
2	357823.306	4262116.257
3	357796.679	4262077.297
4	357789.777	4262067.198
5	357787.517	4262069.434
6	357782.088	4262074.806
7	357775.686	4262078.409
8	357769.740	4262081.645
9	357766.147	4262084.922
10	357764.225	4262088.179
11	357759.435	4262094.102
12	357753.553	4262099.979
13	357749.038	4262103.831
14	357743.234	4262106.232
15	357744.553	4262108.346
16	357743.853	4262110.930
17	357738.350	4262114.838
18	357733.744	4262125.587
19	357723.912	4262136.605
20	357738.047	4262150.356
21	357751.627	4262158.613
22	357752.224	4262163.659
23	357749.103	4262172.194
24	357757.503	4262187.670
25	357762.734	4262185.351

Α. 357747.95, 4262189.20  
 Β. 357750.35, 4262189.16

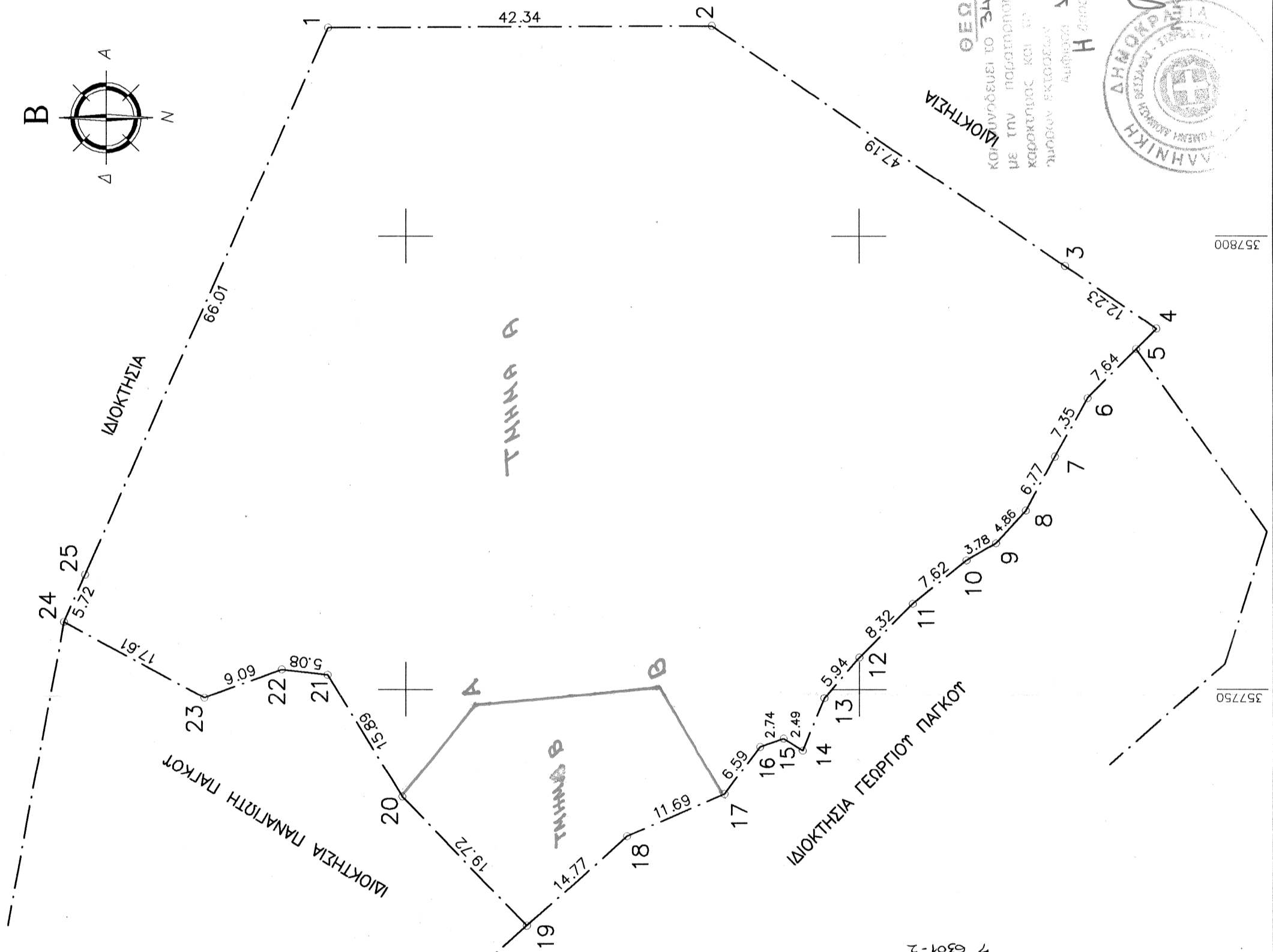

**ΓΕΩΡΓΙΟΣ ΚΑΡΑΓΙΩΝΗΣ**  
 ΕΓΓΡΑΦΟ ΜΟ:  
 3411908  
 ΚΑΙ ΑΝΑΔΕΙΧΝΕΙ ΤΟ ΟΥΔΕΝ ΕΞΕΤΑΣΘΗΚΕ  
 ΜΕ ΤΗΝ ΠΑΡΑΡΤΗΣΗ ΟΤΙ ΔΕΝ ΕΞΕΤΑΣΘΗΚΕ  
 ΚΑΘΟΡΤΗΣ ΚΑΙ ΤΟ ΙΔΙΟΚΤΗΤΙΚΟ ΚΑΘΕΣΤΑΣ ΤΩΝ  
 ΠΥΛΩΝ ΕΚΤΟΣΕΩΝ

Απόφαση 12-11-2004  
 Η Επιτροπή Αποφασιστικού Συμβουλίου  
 ΔΗΜΟΚΡΑΤΙΑ ΒΕΛΓΙΑΚΗΣ ΠΡΟΤΕΡΑ ΔΑΦΝΙΣ

Επιτροπή Αποφασιστικού Συμβουλίου  
 Προϊστάμενος Π. Τσιφλέρης  
 Δασολόγος

357800  
 357750  
 4262100

**ΤΟΠΟΓΡΑΦΙΚΟ ΔΙΑΓΡΑΜΜΑ ΑΓΡΟΤΕΜΑΧΙΟΥ**

ΙΔΙΟΚΤΗΤΗΣ:  
**ΜΑΡΙΑ ΨΥ. Ευαγγελου ΠΑΓΚΟΥΤ**  
 ΣΤΗ ΘΕΣΗ "ΑΡΓΟΜΟΙΡΑ" ΤΗΣ ΚΤΗΜΑΤΙΚΗΣ ΠΕΡΙΦΕΡΕΙΑΣ  
 Δ. Δ. ΑΓΙΟΥ ΓΕΩΡΓΙΟΥ ΤΟΥ ΔΗΜΟΥ ΑΜΦΙΣΣΑΣ  
 ΚΑΕΚ 4800301030013

ΕΜΒΑΔΟΝ (1-2-3-4-5-6-7-8-9-10-11-12-13-14-15-16-17-18-19-20-21-22-23-24-25-1)=7.065,24μ<sup>2</sup>

Η ΕΜΒΑΔΟΜΕΤΡΗΣΗ ΕΓΙΝΕ ΒΑΣΕΙ ΤΩΝ ΣΤΗΤΕΤΑΓΜΕΝΩΝ ΤΩΝ ΟΡΙΩΝ ΠΟΥ ΑΝΑΓΡΑΦΟΝΤΑΙ ΣΤΟ ΤΟΠΟΓΡΑΦΙΚΟ.

ΔΗΛΩΣΗ Ν.651/77

ΔΗΛΩΝΩ ΠΡΕΤΟΤΝΑ ΟΤΙ ΤΟ ΑΝΑΦΕΡΟΜΕΝΟ ΑΓΡΟΤΕΜΑΧΙΟ ΜΕ ΣΤΟΙΧΕΙΑ  
 (1-2-3-4-5-6-7-8-9-10-11-12-13-14-15-16-17-18-19-20-21-22-23-24-25-1)  
 ΕΜΒΑΔΟΥ 7.065,24μ<sup>2</sup> ΕΠΙΣΚΕΤΑΙ ΕΚΤΟΣ ΣΧΕΔΙΟΥ ΠΟΛΕΩΣ ΚΑΙ ΕΚΤΟΣ ΟΡΙΩΝ ΟΙΚΙΣΜΟΥ  
 Δ. Δ. ΑΓΙΟΥ ΓΕΩΡΓΙΟΥ ΤΟΥ ΔΗΜΟΥ ΑΜΦΙΣΣΑΣ Ν. ΦΘΚΙΔΑΣ ΚΑΙ ΣΤΜΦΩΝΑ ΜΕ ΤΟΥΣ ΙΣΧΥΟΝΤΕΣ ΟΡΟΥΣ  
 ΔΟΜΗΣΗΣ ΕΙΝΑΙ ΑΡΤΙΟ ΚΑΙ ΟΙΚΟΔΟΜΗΣΙΜΟ ΚΑΤΑ ΠΑΡΕΚΚΛΗΣΗ ΩΣ ΠΡΟΤΦΙΣΤΑΜΕΝΟ ΤΗΣ 31-12-2003.  
 ΤΟ ΑΝΑΦΕΡΟΜΕΝΟ ΑΓΡΟΤΕΜΑΧΙΟ ΔΕΝ ΠΡΟΕΡΧΕΤΑΙ ΑΠΟ ΚΑΤΑΤΜΗΣΗ ΚΑΙ ΤΑ ΟΡΙΑ ΠΡΕΔΕΙΞΕ Η ΙΔΙΟΚΤΗΤΡΙΑ.

ΟΡΟΙ ΔΟΜΗΣΗΣ  
 (Π.Δ. 24/31.5.1985 ΦΕΚ 270 Δ' ΟΠΩΣ ΤΡΟΠΟΠΟΙΗΘΗΚΕ  
 ΜΕ ΤΟΝ Ν. 3212/2003 ΦΕΚ 308/Α'/31-12-2003)

ΕΚΤΟΣ ΣΧΕΔΙΟΥ  
 ΚΑΝΟΝΑΣ  
 ΕΛΑΧΙΣΤΟ ΕΜΒΑΔΟΝ = 4.000 μ<sup>2</sup>  
 ΕΛΑΧΙΣΤΟ ΠΡΟΣΩΠΟ = 25 μ (ΕΚΤΟΣ ΤΩΝ ΚΤΙΡΙΩΝ ΤΩΝ ΑΡΘΡΩΝ 2 & 3  
 ΕΦΟΣΩΝ ΕΣΤΗΡΗΤΩΝΤΑΙ ΑΠΟ ΑΓΡΟΤΙΚΟΥΣ Ή ΔΑΣΙΚΟΥΣ ΔΡΟΜΟΥΣ)  
 ΠΑΡΕΚΚΛΗΣΗ ΠΡΟ 31-12-2003  
 ΕΛΑΧΙΣΤΟ ΕΜΒΑΔΟΝ = 4.000 μ<sup>2</sup>  
 ΕΛΑΧΙΣΤΟ ΠΡΟΣΩΠΟ = ..... μ.  
 ΜΕΓ. ΠΟΣΟΣΤΟ ΚΑΥΤΗΣΗΣ = 10%  
 ΜΕΓ. ΣΤΗΤΕΛΕΣΤΗΣ ΔΟΜΗΣΗΣ = 0,20  
 ΜΕΓΙΣΤΟ ΤΨΟΣ = 7,50μ.+(1,20 στέρη)  
 ΕΓΚΡΙΣΗ ΔΑΣΑΡΧΕΙΟΥ

Ο ΜΗΧΑΝΙΚΟΣ

ΠΑΝΟΣ ΚΟΝΤΙΝΙΔΙΟΥ  
 ΜΗΧΑΝΙΚΟΣ  
 ΠΡΑΚΤΙΚΟ ΕΠΙΧΕΙΡΗΣΙΑΣ  
 Α. ΑΛΕΞΑΝΔΡΟΥ 11 - ΑΡΧΑΙΑ - Τ.Ε.Α. Ε.Υ.

ΚΑΜΑΚΑ 1:500

ΙΑΝΟΥΑΡΙΟΣ 2007