

ΣΥΝΤΕΤΑΓΜΕΝΕΣ ΣΗΜΕΙΩΝ

ΣΗΜΕΙΑ	X	Y	ΜΗΚΟΣ
1	646337.365	3910897.950	10,04
2	646330.564	3910890.564	16,76
3	646318.303	3910879.135	10,47
4	646311.515	3910871.162	21,69
5	646297.341	3910854.740	29,47
6	646275.119	3910835.384	13,88
7	646279.595	3910822.241	14,88
8	646281.536	3910807.492	15,53
9	646285.088	3910792.375	32,91
10	646297.430	3910761.862	49,00
11	646314.734	3910716.023	44,68
12	646333.740	3910675.582	33,77
13	646364.078	3910690.417	25,63
14	646384.331	3910706.128	58,09
15	646370.726	3910762.604	16,57
16	646354.806	3910778.085	58,73
17	646336.403	3910829.484	31,87
18	646318.906	3910856.119	5,39
19	646318.451	3910861.492	24,75
20	646337.953	3910876.728	21,23

ΕΜΒΑΔΟΝ Ε= 10063,10ΤΜ

ΔΗΛΩΣΗ ΜΗΧΑΝΙΚΟΥ

ΤΟ ΑΚΙΝΗΤΟ ΕΙΝΑΙ ΕΚΤΟΣ ΔΙΚΙΣΜΟΥ ΑΝΩΤΕΡΩΝ ΤΟΥ ΚΑΤΑΣΤΑΤΟΥ ΑΝΤΙΣΤΡΟΦΟΥ ΔΗΜΟΥ ΝΕΑΡΩΝΔΗΣ ΕΙΝΑΙ ΑΡΤΙΟ ΓΑΙ ΟΙΚΟΔΟΜΗΣΙΜΟ ΣΥΜΦΩΝΑ ΜΕ ΤΟΥΣ ΕΡΩΤΕΣ ΔΟΜΗΣΗΣ ΚΑΙ ΑΡΤΙΟΤΗΤΑΣ ΕΧΕΙ ΣΤΙΜΩΝΙΚΟ ΕΜΒΑΔΟΝ ΔΕΝ ΕΙΝΑΙ ΔΑΣΙΚΟ ΔΥΤΕ ΑΡΧΑΙΟΔΟΤΙΚΟ ΕΙΝΑΙ ΚΑΛΑΜΠΕΡΗΣΗΜΟΣ ΑΥΤΟΣ ΑΝΤΙ ΤΟ ΑΚΙΝΗΤΟ ΔΕΝ ΔΙΕΡΧΕΤΑΙ ΠΕΝΑ Η ΔΙΚΤΥΟ ΥΦΗΛΗΣ ΚΑΙ ΑΤΕΧΕΙ ΑΠΟ ΤΗΝ ΒΑΛΑΣΣΑ ΑΥΤΩΤΕΡΟ ΑΠΟ 500Μ, ΤΟ ΑΚΙΝΗΤΟ ΔΕΝ ΑΠΟΤΕΛΕΙ ΤΜΗΜΑ ΜΕΤΑΛΥΤΕΡΑΣ ΙΔΙΟΚΤΗΣΙΑΣ Ο ΜΗΧΑΝΙΚΟΣ

ΟΡΟΙ ΔΟΜΗΣΗΣ ΚΑΙ ΑΡΤΙΟΤΗΤΑΣ

Π.Α. 24/31.595 ΟΕΚ 270Α
ΝΙΣ77/ΟΕΚ 210 Α/18-12-85 ΓΟΚ
ΑΡΤΙΟΤΗΤΑ 1,4000ΤΜ
ΣΥΣΤΗΜΑ 1 ΕΛΕΥΘΕΡΗ ΤΟΠΟΘΕΤΗΣΗ
ΜΕΤΕΣΤΗ ΚΑΛΥΨΗ 200ΤΜ
ΜΕΤΕΣΤΗ ΔΟΜΗΣΗΣ 1,020
ΜΕΤΕΣΤΗ ΥΨΟΣ 7,50Μ
ΑΠΟΣΤΑΣΗ ΑΠΟ ΟΡΙΑ 15,00Μ

ΔΗΛΩΣΗ ΤΟΠΟΓΡΑΦΙΚΗΣ ΟΡΙΩΝ

ΟΙ ΚΑΤΩΘΙ ΥΠΟΓΡΑΦΗΜΕΝΟΙ ΙΔΙΟΚΤΗΤΕΣ ΤΟΥ ΠΑΡΑΛΥΤΕΡΟΥ ΤΟΠΟΓΡΑΦΙΚΟΥ ΔΙΑΓΡΑΜΜΑΤΟΣ ΔΗΛΩΝΟΥΜΕ ΟΤΙ ΤΑ ΟΡΙΑ ΤΟΥ ΥΠΟΚΑΤΙΣΤΕΜΕ ΕΙΝΑΙ ΟΡΘΑ.

ΟΙ ΙΔΙΟΚΤΗΤΕΣ

ΘΕΣΠΗΘΗΚΕ

Και ακολουθεί την υπ αριθμ. 22/2017
Απόφαση της Τ.Ε.Ε.Α. Νομού Λαοκωνί
της ομοίως αριθμ. 12-11-2017
Αυτο. Διατάξεως
Ακριβές Αντίγραφο
Εκ του πρωτοτύπου



ΑΠΟΣΤΑΣΜΑ ΠΕΡΙΟΧΗΣ ΑΚΙΝΗΤΟΥ



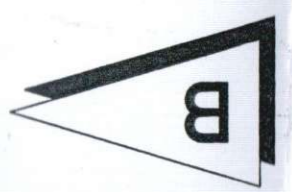
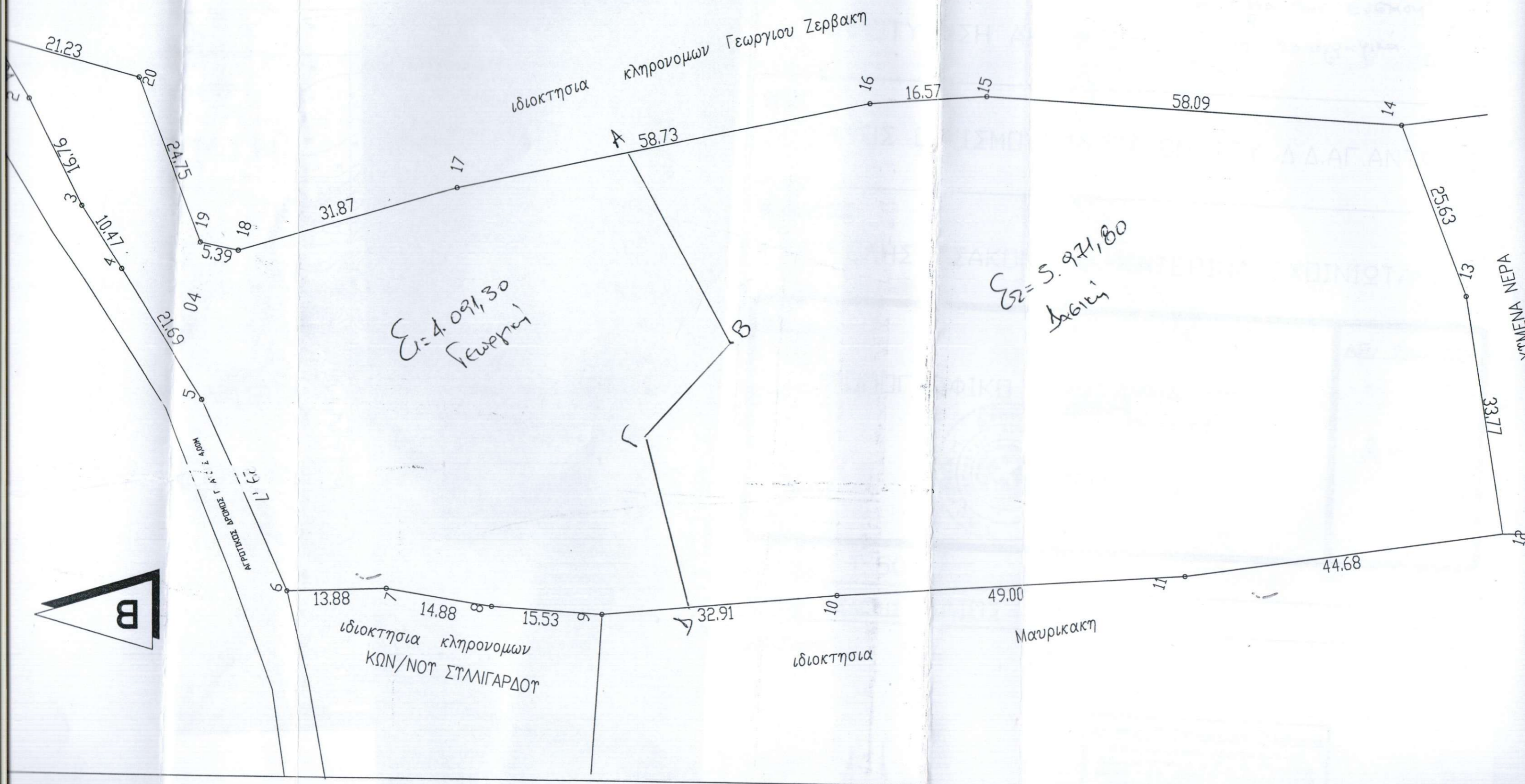

21.23

91.91

16.76

10.47

24.75

21.69

04

5

7.31

ΑΡΧΙΤΕΚΤΟΝΙΚΟ ΣΧΕΔΙΟ Τ. Α. Σ. 2. 4004

1.31

9

13.88

14.88

15.53

32.91

10

49.00

11

44.68

12

5.39

18

31.87

17

58.73

16

16.57

15

58.09

14

25.63

13

33.77

12

12

12

12

12

12

12

12

$\Sigma_1 = 4.091,30$
 Γεωργίου

ιδιοκτησία κληρονομών Γεωργίου Ζερβακή

$\Sigma_2 = 5.971,80$
 Μαυρικάκη

ιδιοκτησία κληρονομών
 ΚΩΝ/ΝΟΥ ΣΥΛΛΙΓΑΡΔΟΥ

ιδιοκτησία

Μαυρικάκη

ΜΑΥΡΙΚΑΚΗ ΝΕΡΑ