

ΑΚΡΙΒΕΣ ΑΠΟΨΗΜΑ ΤΟΥ ΧΑΡΤΗ ΑΡΙΘ.5391-8 ΚΙΛΜΑΚΑΣ 1:5000 ΤΗΣ Γ.Γ.Τ. ΟΠΟΥ ΕΝΠΙΣΤΕΥΕΤΑΙ Η ΑΠΟΤΥΠΩΜΕΝΗ ΣΤΟ ΠΑΡΟΝ ΔΙΑΓΡΑΜΜΑ ΙΔΙΟΚΤΗΣΙΑ ΓΕΩΡΓΙΟΥ ΠΑΓΚΟΥ.

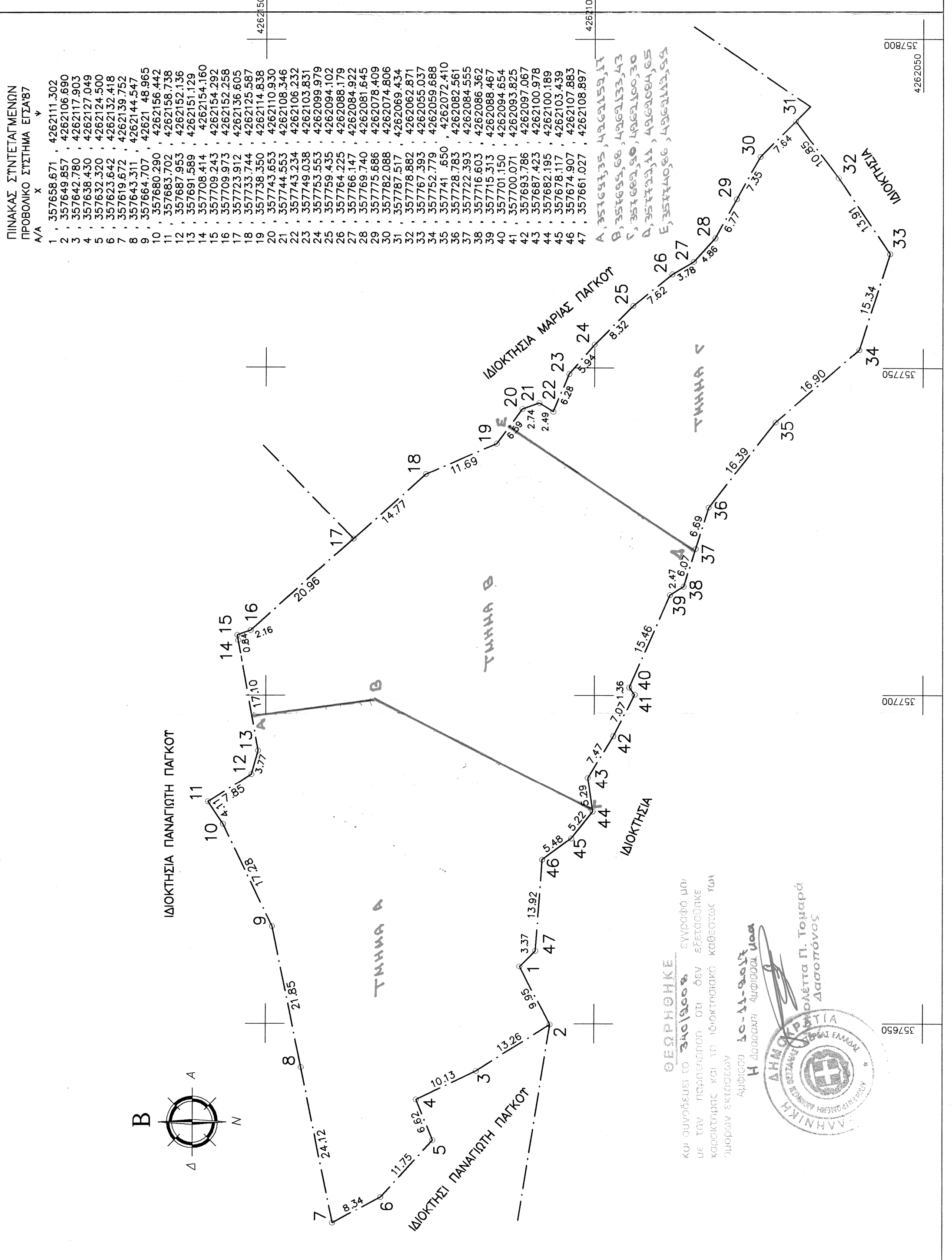

ΠΙΝΑΚΑΣ ΣΤΗΤΕΓΑΤΜΕΝΩΝ ΠΡΟΒΟΛΙΚΩΝ ΣΤΗΤΗΜΑ ΕΓΣΑ'87

Α/Α	x
1	357656.671
2	357649.957
3	357642.780
4	357636.430
5	357632.320
6	357623.642
7	357619.672
8	357643.311
9	357664.707
10	357680.290
11	357683.702
12	357687.953
13	357691.589
14	357708.414
15	357709.243
16	357709.973
17	357723.912
18	357733.744
19	357738.350
20	357743.653
21	357744.553
22	357743.234
23	357749.038
24	357753.553
25	357759.435
26	357764.225
27	357766.147
28	357769.740
29	357775.686
30	357782.088
31	357787.517
32	357778.882
33	357767.393
34	357752.779
35	357741.650
36	357728.783
37	357722.393
38	357716.603
39	357715.313
40	357701.150
41	357700.071
42	357693.786
43	357687.423
44	357682.195
45	357678.117
46	357674.907
47	357661.027

**ΤΟΠΟΓΡΑΦΙΚΟ ΔΙΑΓΡΑΜΜΑ ΑΓΡΟΤΕΜΑΧΙΟΥ**  
**ΙΔΙΟΚΤΗΤΗΣ:**  
**ΓΕΩΡΓΙΟΣ ΠΑΓΚΟΣ του Αλεξανδρου**  
**ΣΤΗ ΘΕΣΗ "ΑΡΓΟΜΟΙΡΑ" ΤΗΣ ΚΤΗΜΑΤΙΚΗΣ ΠΕΡΙΦΕΡΕΙΑΣ**  
**Δ. Δ. ΑΓΙΟΥ ΓΕΩΡΓΙΟΥ ΤΟΥ ΔΗΜΟΥ ΑΜΦΙΣΣΑΣ**  
**ΚΑΕΚ 4800301030008**

ΕΜΒΑΔΟΝ (1-2-3-4-5-6-7-8-9-10-11-12-13-14-15-16-17-18-19-20-21-22-23-24-25-26-27-28-29-30-31-32-33-34-35-36-37-38-39-40-41-42-43-44-45-46-47-1) = 6.405,16 μ<sup>2</sup>

Η ΕΜΒΑΔΟΜΕΤΡΗΣΗ ΕΓΙΝΕ ΒΑΣΕΙ ΤΩΝ ΣΤΗΤΕΓΑΤΜΕΝΩΝ ΤΩΝ ΟΡΙΩΝ ΠΟΥ ΑΝΑΓΡΑΦΟΝΤΑΙ ΣΤΟ ΤΟΠΟΓΡΑΦΙΚΟ.

ΔΗΛΩΣΗ Ν.651/77

ΔΗΛΩΝΩ ΠΤΕΥΘΗΝΑ ΟΤΙ ΤΟ ΑΝΑΦΕΡΟΜΕΝΟ ΑΓΡΟΤΕΜΑΧΙΟ ΜΕ ΣΤΟΙΧΕΙΑ (1-2-3-4-5-6-7-8-9-10-11-12-13-14-15-16-17-18-19-20-21-22-23-24-25-26-27-28-29-30-31-32-33-34-35-36-37-38-39-40-41-42-43-44-45-46-47-1) ΕΜΒΑΔΟΥ 6.405,16 μ<sup>2</sup> ΕΠΙΣΤΕΥΕΤΑΙ ΕΚΤΟΣ ΣΧΕΔΙΟΥ ΠΟΛΕΩΣ ΚΑΙ ΕΚΤΟΣ ΟΡΙΩΝ ΟΙΚΙΣΜΟΥ Δ. Δ. ΑΓΙΟΥ ΓΕΩΡΓΙΟΥ ΤΟΥ ΔΗΜΟΥ ΑΜΦΙΣΣΑΣ Ν. ΦΘΙΚΙΔΑΣ ΚΑΙ ΣΤΜΦΩΝΑ ΜΕ ΤΟΥΣ ΙΣΧΥΟΝΤΕΣ ΟΡΟΥΣ ΔΟΜΗΣΗΣ ΕΙΝΑΙ ΑΡΙΘΤΟ ΚΑΙ ΟΙΚΟΔΟΜΗΣΙΜΟ ΚΑΤΑ ΠΑΡΕΚΚΛΗΣΗ ΩΣ ΠΡΟΤΥΠΩΜΕΝΟ ΤΗΣ 31-12-2003.

ΤΟ ΑΝΑΦΕΡΟΜΕΝΟ ΑΓΡΟΤΕΜΑΧΙΟ ΔΕΝ ΠΡΟΕΡΧΕΤΑΙ ΑΠΟ ΚΑΤΑΤΜΗΣΗ ΚΑΙ ΤΑ ΟΡΙΑ ΠΤΕΥΞΕΙ Ο ΙΔΙΟΚΤΗΤΗΣ.

ΟΡΟΙ ΔΟΜΗΣΗΣ (Π.Δ. 24/31.5.1985 ΦΕΚ 270 Α' ΟΠΟΥ ΤΡΟΠΟΠΟΙΗΘΗΚΕ ΜΕ ΤΟΝ Ν. 3212/2003 ΦΕΚ 308/Α'/31-12-2003)

ΕΚΤΟΣ ΣΧΕΔΙΟΥ ΚΑΝΟΝΑΣ ΕΛΑΧΙΣΤΟ ΕΜΒΑΔΟΝ = 4.000 μ<sup>2</sup> ΕΛΑΧΙΣΤΟ ΠΡΟΣΩΠΟ = 25 μ. (ΕΚΤΟΣ ΤΩΝ ΚΤΙΡΙΩΝ ΤΩΝ ΑΡΦΕΡΩΝ 2 & 3 ΕΦΟΣΟΝ ΕΣΤΗΡΕΥΟΝΤΑΙ ΑΠΟ ΑΓΡΟΤΙΚΟΤΗΣ Η ΔΑΣΙΚΟΤΗΣ ΔΡΟΜΟΥΣ) ΠΑΡΕΚΚΛΗΣΗ ΠΡΟ 31-12-2003 ΕΛΑΧΙΣΤΟ ΕΜΒΑΔΟΝ = 4.000 μ<sup>2</sup> ΕΛΑΧΙΣΤΟ ΠΡΟΣΩΠΟ = .... μ. ΜΕΓ. ΠΟΣΟΣΤΟ ΚΑΥΝΗΣΗΣ = 10% ΜΕΓ. ΣΤΗΤΕΓΑΣΤΗΣ ΔΟΜΗΣΗΣ = 0.20 ΜΕΤΡΙΣΤΟ ΎψΟΣ = 7.50 μ. ± (1.20 στέρη) ΕΤΕΚΡΗΣ ΔΑΣΑΡΧΕΙΟΥ

Ο ΜΗΧΑΝΙΚΟΣ  
**ΜΑΥΡΟΣ ΚΩΣΤΑΣ**  
 ΑΠΛΟΔΟΚΙΜΗΤΗΣ ΜΗΧΑΝΙΚΟΣ  
 ΠΡΑΞΕΥΣΕΩΝ ΜΕΤΑΦΟΡΑΣ  
 ΤΕΧΝΙΚΟ ΓΡΑΦΕΙΟ ΚΑΡΑΥΑΝΙΔΗ - ΠΑΝ. 27

ΚΙΛΜΑΚΑ 1:500

ΙΑΝΟΥΑΡΙΟΣ 2007