

ΑΡΙΘΜΟΣ ΑΠΟΠΛΑΣΜΑ ΤΟΥ ΧΑΡΤΗ ΑΡΙΘ.5391-8 ΚΑΜΑΚΑΣ 1:5000 ΤΗΣ Γ.Γ. ΟΠΟΥ ΕΝΤΟΠΙΖΕΤΑΙ Η ΑΠΟΤΤΗΜΕΝΗ ΣΤΟ ΠΛΑΝΟ ΔΙΑΓΡΑΜΜΑ ΙΔΙΟΚΤΗΣΙΑ ΜΑΡΙΑΣ ΠΑΓΚΟΥΤ.

ΕΘΝΙΚΗ ΟΔΟΣ ΑΜΦΙΣΣΑΣ - ΜΑΙΝΙΚΙΟΥΤ

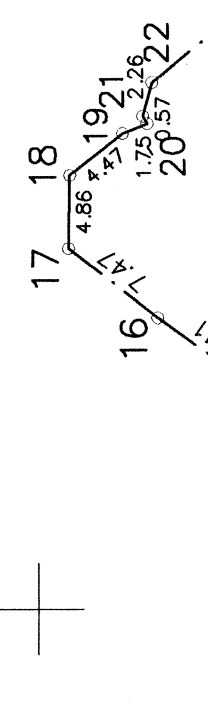
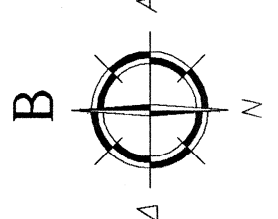

ΠΙΝΑΚΑΣ ΣΤΗΤΕΤΑΓΜΕΝΩΝ ΠΡΟΒΟΛΙΚΩΝ ΣΤΙΣΤΗΜΑ ΕΓΣΑ'87

Α/Α	X	Y
1	357671.270	4262246.951
2	357689.622	4262224.032
3	357662.033	4262204.954
4	357654.343	4262221.535
5	357593.100	4262247.399
6	357579.121	4262241.310
7	357578.807	4262244.838
8	357590.596	4262255.218
9	357592.949	4262257.449
10	357594.008	4262260.335
11	357598.991	4262265.406
12	357604.246	4262271.530
13	357609.476	4262278.295
14	357614.676	4262285.445
15	357619.298	4262292.106
16	357623.869	4262298.017
17	357628.729	4262297.930
18	357631.502	4262294.422
19	357632.149	4262292.792
20	357632.638	4262293.081
21	357634.812	4262292.483
22	357634.812	4262292.483

Α. 357671.15, 4262246.60

357600 357650 357700

ΤΟΠΟΓΡΑΦΙΚΟ ΔΙΑΓΡΑΜΜΑ ΑΓΡΟΤΕΜΑΧΙΟΥΤ

ΙΔΙΟΚΤΗΤΗΣ:

ΜΑΡΙΑ ΨΥΓ. Ευαγγελου ΠΑΓΚΟΥΤ

ΣΤΗ ΘΕΣΗ "ΑΡΓΟΜΟΙΡΑ" ΤΗΣ ΚΤΗΜΑΤΙΚΗΣ ΠΕΡΙΦΕΡΕΙΑΣ Δ. Δ. ΑΓΙΟΥ ΓΕΩΡΓΙΟΥ ΤΟΥ ΔΗΜΟΥ ΑΜΦΙΣΣΑΣ

ΚΑΕΚ 480030103005

ΕΜΒΛΑΘΝ (1-2-3-4-5-6-7-8-9-10-11-12-13-14-15-16-17-18-19-20-21-22-1) = 4.119,17 μ2

Η ΕΜΒΛΑΘΜΕΤΡΗΣΗ ΕΓΙΝΕ ΒΑΣΕΙ ΤΩΝ ΣΤΗΤΕΤΑΓΜΕΝΩΝ ΤΩΝ ΟΡΙΩΝ ΠΟΥ ΑΝΑΓΡΑΦΟΝΤΑΙ ΣΤΟ ΤΟΠΟΓΡΑΦΙΚΟ.

ΔΗΛΩΣΗ Ν.651/77

ΔΗΛΩΝΩ ΠΙΣΤΩΤΗΝΑ ΟΤΙ ΤΟ ΑΝΑΦΕΡΟΜΕΝΟ ΑΓΡΟΤΕΜΑΧΙΟ ΜΕ ΣΤΟΙΧΕΙΑ (1-2-3-4-5-6-7-8-9-10-11-12-13-14-15-16-17-18-19-20-21-22-1) ΕΜΒΛΑΘΟΥ 4.119,17 μ2 ΕΠΙΣΚΕΤΑΙ ΕΚΤΟΣ ΣΧΕΔΙΟΥ ΠΟΛΕΩΣ ΚΑΙ ΕΚΤΟΣ ΟΡΙΩΝ ΟΙΚΙΣΜΟΥ Δ. Δ. ΑΓΙΟΥ ΓΕΩΡΓΙΟΥ ΤΟΥ ΔΗΜΟΥ ΑΜΦΙΣΣΑΣ Ν. ΦΩΚΙΔΑΣ ΚΑΙ ΣΤΗ ΦΩΝΑ ΜΕ ΤΟΤΕ ΙΣΧΥΟΝΤΕΣ ΟΡΟΥΣ ΔΟΜΗΣΗΣ ΕΙΝΑΙ ΑΡΤΙΟ ΚΑΙ ΟΙΚΟΔΟΜΗΣΙΜΟ ΚΑΤΑ ΠΑΡΕΚΚΛΗΣΗ ΩΣ ΠΡΟΤΕΙΝΕΤΑΙ ΜΕ ΤΗ ΣΤΗΤΕΤΑΓΜΕΝΟ ΤΗΣ 31-12-2003. ΤΟ ΑΝΑΦΕΡΟΜΕΝΟ ΑΓΡΟΤΕΜΑΧΙΟ ΔΕΝ ΠΡΟΕΡΧΕΤΑΙ ΑΠΟ ΚΑΤΑΤΜΗΣΗ ΚΑΙ ΤΑ ΟΡΙΑ ΤΠΕΛΕΙΕ Η ΙΔΙΟΚΤΗΤΡΙΑ.

Ο ΜΗΧΑΝΙΚΟΣ

ΟΡΟΙ ΔΟΜΗΣΗΣ (Π.Δ. 24/31.5.1985 ΦΕΚ 270 Δ' ΟΠΩΣ ΤΡΟΠΟΠΟΙΗΘΗΚΕ ΜΕ ΤΟΝ Ν. 3212/2003 ΦΕΚ 308/Α'/31-12-2003)

ΕΚΤΟΣ ΣΧΕΔΙΟΥ ΚΑΝΟΝΑΣ ΕΜΑΧΙΣΤΟ ΕΜΒΛΑΘΝ = 4.000 μ2 ΕΜΑΧΙΣΤΟ ΠΡΟΣΩΠΟ = 25 μ. (ΕΚΤΟΣ ΤΩΝ ΚΤΙΡΙΩΝ ΤΩΝ ΑΦΟΡΩΝ 2 & 3 ΕΦΟΣΩΝ ΕΣΤΗΡΗΤΟΤΗΤΑ ΑΠΟ ΑΓΡΟΤΙΚΟΥΤ Ή ΔΑΣΙΚΟΥΤ ΔΡΟΜΟΥΤ) ΠΑΡΕΚΚΛΗΣΗ ΠΡΟ 31-12-2003 ΕΜΑΧΙΣΤΟ ΕΜΒΛΑΘΝ = 4.000 μ2 ΕΜΑΧΙΣΤΟ ΠΡΟΣΩΠΟ = μ. ΜΕΓ. ΠΟΣΟΣΤΟ ΚΑΛΥΨΗΣ = 10% ΜΕΓ. ΣΤΗΤΕΤΑΓΜΕΝΗΣ ΔΟΜΗΣΗΣ = 0.20 ΜΕΓΙΣΤΟ ΓΥΩΣ = 7.50 μ. + (1.20 στρέμ.)

ΕΓΚΡΙΣΗ ΔΑΣΑΡΧΕΙΟΥΤ

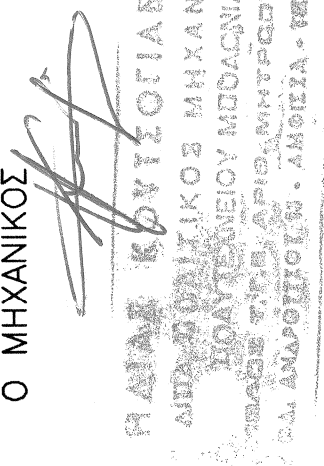

ΚΛΙΜΑΚΑ 1:500

ΙΑΝΟΥΑΡΙΟΥΤ 2007