

Συντεταγμένες κορυφών σε ΕΓΣΑ '87

α/α	X	Y
A	857984.29	3997610.74
B	858012.62	3997589.25
Γ	858015.51	3997569.2
Δ	858034.6	3997546.32
E	858027.56	3997521.79
Z	857997.67	3997522.3
H	857979.28	3997552.96

Ρόδος 13-09-2012
 Η Εμφάνισα εν αναχώρῃ
 ΜΑΡΙΑ ΧΡ. ΝΙΚΟΛΑΪΔΟΥ
 Δασοπόνος

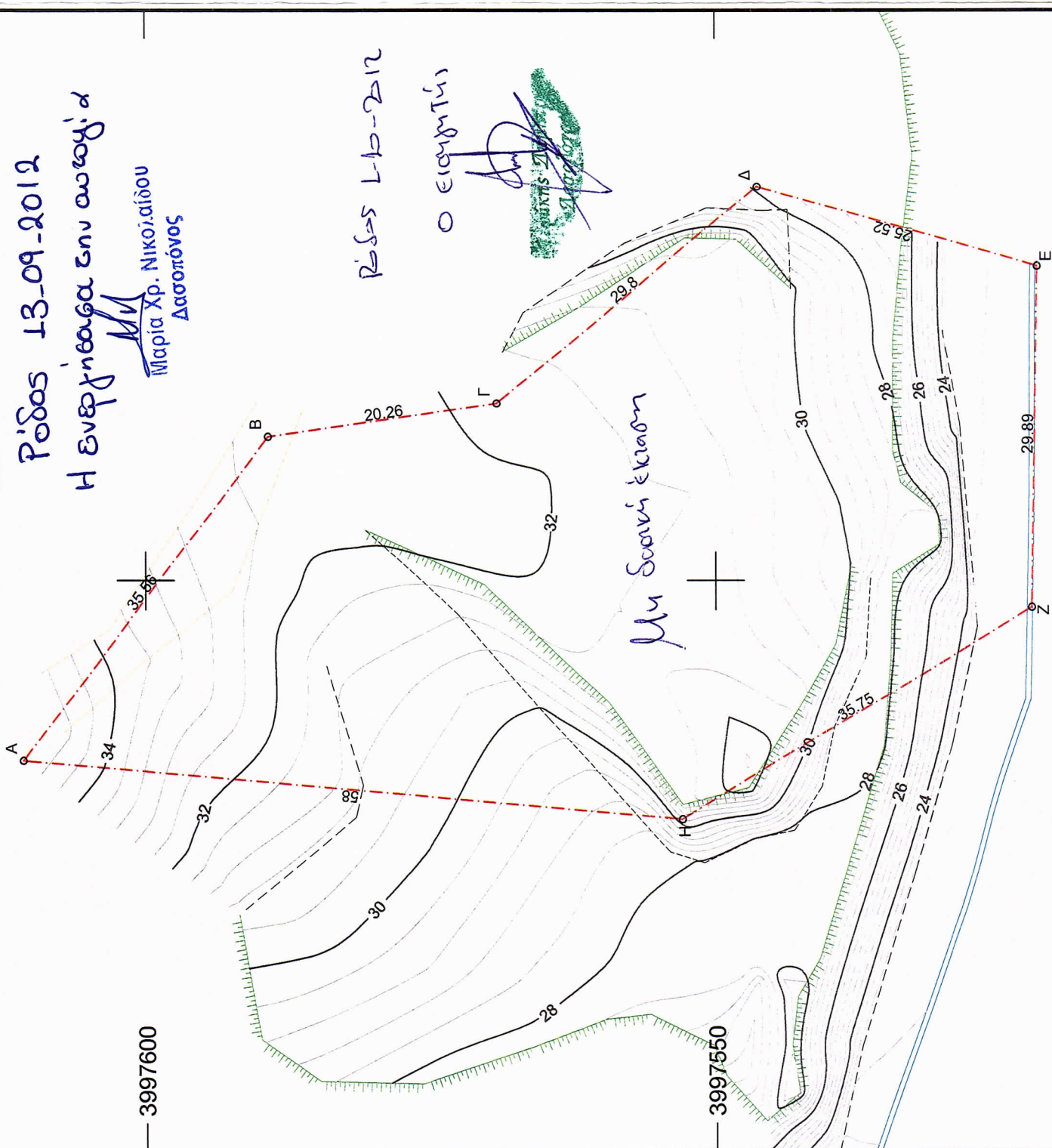

857950

000898

858050

ΤΟΠΟΓΡΑΦΙΚΗ ΑΠΟΤΥΠΩΣΗ ΤΗΣ ΜΕΡΙΔΑΣ (1513) ΓΑΙΩΝ ΑΣΚΛΗΠΕΙΟΥ

ΗΜΕΡΟΜΗΝΙΑ: ΡΟΔΟΣ ΙΟΥΛΙΟΣ 2012
 ΑΝΗΚΕΙ ΣΤΗΝ ΑΡ.ΠΡΩΤ.5677/04-10-2012 ΠΡΑΞΗ ΧΑΡ/ΑΦ/

ΜΕΡΙΔΑ (1513) ΓΑΙΩΝ ΑΣΚΛΗΠΕΙΟΥ
 ΥΠΟ ΣΤΟΙΧΕΙΑ ΚΟΥΡΥΦΩΝ (ΑΒΓΔΕΖΗΘΙΑ)

Κτηματολογικά στοιχεία

Τόμος : 31
 Φύλλο : 58
 Φάκελος : 3262
 Εμβαδόν : 3160,00 τ.μ.

ΚΛΙΜΑΚΑ 1:500

ΙΣΟΔΙΑΣΤΑΣΗ ΙΣΟΥΨΩΝ 0,40Μ

ΥΠΟΜΝΗΜΑ

- Κτηματολογική μερίδα
- πόδι πρασιός
- φρούδι πρασιός

ΤΟΠΟΓΡΑΦΙΚΟ ΔΙΑΓΡΑΜΜΑ

ΑΡ. ΣΧΕΔΙΟΥ

1

ΘΕΩΡΗΣΕΙΣ - ΕΓΚΡΙΣΕΙΣ

ΘΕΩΡΗΣΗ Ε
 ΡΟΔΟΣ 04-10-2012
 Η Δ/ΝΤΡΙΑ ΔΑΣΩΝ

ΜΕΛΕΤΗ-ΣΥΝΤΑΞΗ

ΑΡΙΣΤΕΙΔΟΥ Γ. ΣΩΤΗΡΙΟΣ
 ΔΙΠΛΩΜΑΤΟΥΧΟΣ ΑΡ. ΤΟΠΟΓΡΑΦΟΣ ΜΗΧΑΝΙΚΟΣ
 ΕΘΝΙΚΟΥ ΜΕΤΣΟΒΙΟΥ ΠΟΛΥΤΕΧΝΙΟΥ
 ΜΕΛΟΣ Τ.Ε.Ε. - ΑΡ. ΜΗΤΡΩΟΥ: 80377
 ☒: ΜΑΚΕΔΟΝΙΑ 4 - ΡΟΔΟΣ 85100
 ΤΗΛ: 2241039825 / 6944317895 email: sotis72@gmail.com
 Α.Φ.Μ. 0666409729 - ΔΟΥ ΡΟΔΟΥ 7542

ΣΩΤΗΡΗΣ Γ. ΑΡΙΣΤΕΙΔΟΥ

Αγρόνομος Τοπογράφος Μηχανικός

ΡΟΔΟΣ...../...../.....