

3922880

3922830

3922780

766120

766170

766220

766270

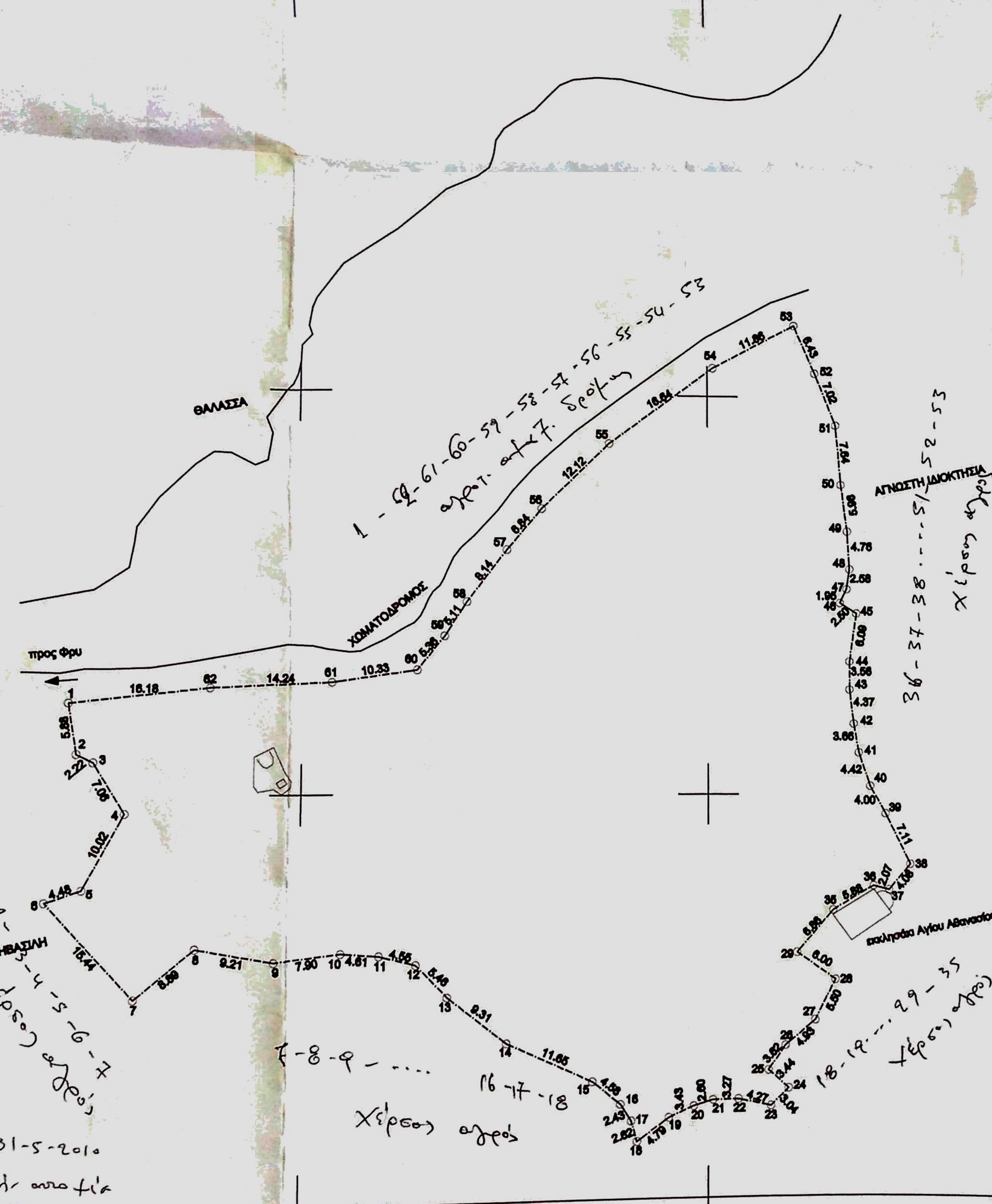

ΤΟΠΟΓΡΑΦΙΚΟ ΔΙΑΓΡΑΜΜΑ

ΘΕΣΗ **ΑΝΗΚΕΙ ΣΤΟ ΚΑΤ. ΑΡ. 50114-8-410 Πρ. Χαρ. ΤΗΣ ΔΙΕΥ. ΣΥΝΤΗΣΕΩΣ ΔΡΑΣΕΩΝ ΔΕΛΦΙΚΗΣ** **ΕΜΠΟΡΙΟΣ ΚΑΣΟΥ**

ΙΔΙΟΚΤΗΤΗΣ **ΑΝΝΑ ΜΑΥΡΙΚΑΚΗ ΣΥΖ. ΦΙΛΙΠΠΟΥ**

ΘΕΜΑ ΣΧΕΔΙΟΥ **ΜΕΤΑΦΟΡΑ ΣΥΝΤΕΤΑΓΜΕΝΩΝ ΣΤΟ ΚΡΑΤΙΚΟ ΣΥΣΤΗΜΑ ΑΝΑΦΟΡΑΣ ΕΓΣΑ '87 ΤΟΥ ΑΠΟ ΝΟΕΜΒΡΙΟ 2007 ΤΟΠΟΓΡΑΦΙΚΟΥ ΔΙΑΓΡΑΜΜΑΤΟΣ, ΙΔΙΟΚΤΗΣΙΑΣ ΑΝΝΑΣ ΜΑΥΡΙΚΑΚΗ, ΚΛΙΜΑΚΑΣ 1: 500, ΤΟΥ ΑΡΧΙΤΕΚΤΩΝ ΜΗΧΑΝΙΚΟΥ ΕΜ. ΦΩΤΟΠΟΥΛΟΥ**

Ε.Γ.Σ.Α. '87 Ελληνικό Γεωδαιτικό Σύστημα Αναφοράς, Ελλειψοειδές GRS 80, (a=6378137, f=1/298.2672236 Κεντρικός Μεσημβρινός λ=24ο, Κ=0,9998 Εγκάρσια Μερκατορική Προβολή, Στο Κεντρικό Μεσημβρινό Αναφοράς: Χ=500.000m, Γεωγραφικό Αναφοράς: 0ο 00' 00"

ΔΗΛΩΣΗ Ν. 651/77 & Ν. 1337/83
 1- Η ιδιοκτησία με στοιχεία (1,2,3,...60,61,62,1) έχει εμβαδόν 5384.00τ.μ., βρίσκεται εκτός σχεδίου πόλεως, και είναι άρτα και οικοδομήσιμη με την επιφύλαξη των διατάξεων της δασικής υπηρεσίας, των διατάξεων περί γραμμής αγάλου, και των διατάξεων του Υπουργείου Εθνικής αμόνης
 2- Η ιδιοκτησία δεν υπάρχει στις διατάξεις του Ν 1337/83 περί ασφοράς γης και χρέματος

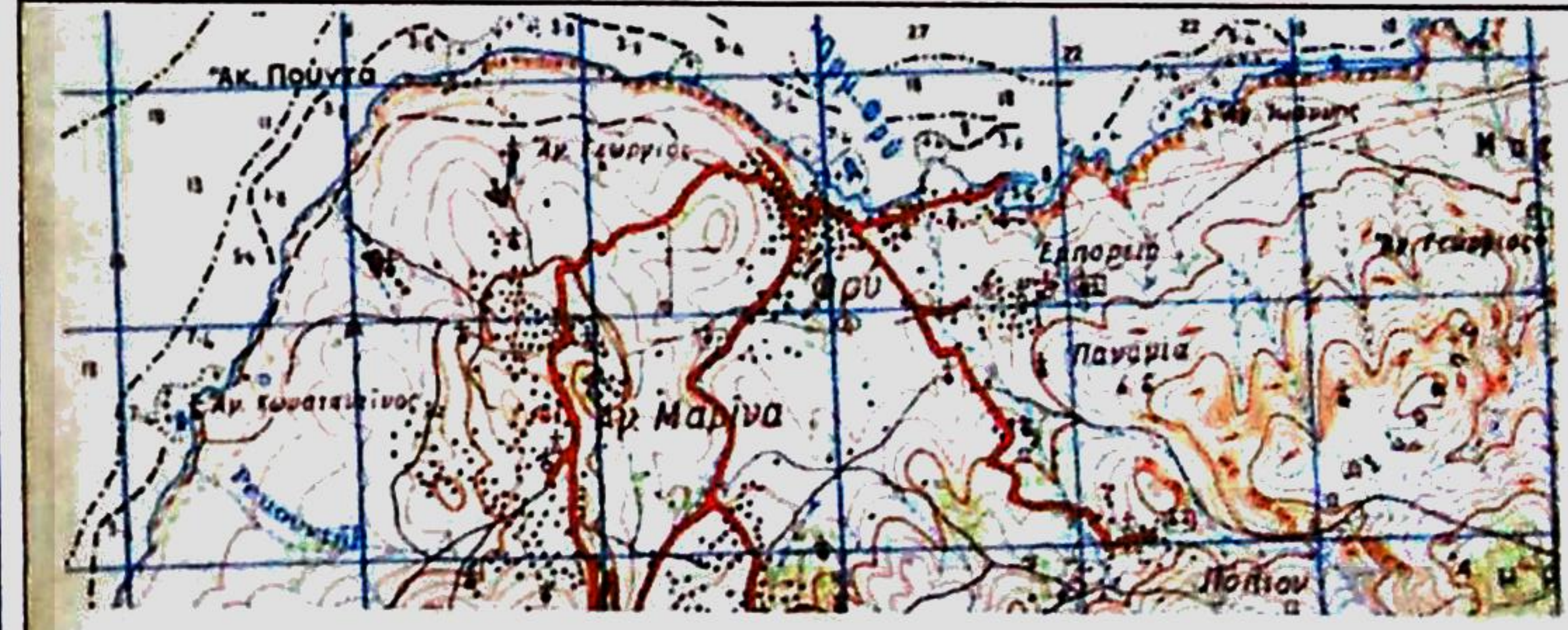

ιδιοκτησία Άννας Μαυρικάκη
 ΑΠΟΣΠΑΣΜΑ ΤΟΠΟΓΡΑΦΙΚΟΥ ΔΙΑΓΡΑΜΜΑΤΟΣ 1:50.000 "ΚΑΣΟΣ" ΤΗΣ ΓΥΣ

ΣΥΝΟΛΙΚΟ ΕΜΒΑΔΟΝ ΙΔΙΟΚΤΗΣΙΑΣ Ε(1,2,3,...,60,61,62,1) : 5.384,00 τετρ. μέτρα

ΗΜΕΡΟΜΗΝΙΑ: ΑΠΡΙΛΙΟΣ 2010 ΚΛΙΜΑΚΑ 1:500

Ο ΜΗΧΑΝΙΚΟΣ

ΙΩΑΝΝΗΣ ΓΕΩΡ. ΠΕΤΡΟΣ ΚΩΝΑΣ
 ΔΙΠΛ. ΑΓΡΓΜΟΣ ΤΟΠΟΓΡΑΦΟΣ ΜΗΧ.
 ΕΘΝΙΚΟΥ ΜΕΤΣΟΒΙΟΥ ΠΟΛΥΤΕΧΝΕΙΟΥ
 ΜΕΛΟΣ Τ.Ε.Ε. ΑΡΙΘΜΟΣ ΜΗΤΡΟΥ 65575
 ΤΗΛ: 210 4813232
 ΑΡΓΟΝΙΔΟΣ 39 - ΑΘΗΝΑ Τ.Κ. 115 23

ΜΑΡ Ε. Π. Ε.
 ΜΑΥ ΜΕΛΕΤΗΤΗΣ ΕΜΠΡΟΤΕΡΟΠΡΟΒΛΕΨΕΩΝ ΣΤΑΘΜΕΙ
 ΤΗΡΗΣΕΩΣ ΠΡΟΒΛΕΨΕΩΝ ΚΑΙ ΜΕΛΕΤΩΝ ΠΛΗΡΟΦΟΡΩΣΕΩ
 Α. ΠΟΣΕΛΟΝΑ 2 - 2Α ΕΚΣΚΑΡΩΣΕΩΣ ΜΟΔΙΑΝΟ 183 44
 Α.Φ.Μ.Α. 5568768173 - Δ.Ο.Υ. Π. ΜΟΣΧΑΤΟΥ

ΘΕΩΡΗΘΗΚΕ
ΡΩΔΣ 4-8-2010
ΗΛΙΑΝΑΡ Δ/ΝΤΡΙΑ
ΜΠΑΛΑΤΣΟΥΚΑ ΑΙΚ.
ΔΑΣΥΔΡΟΤΗΣ Η: Α