

ΕΜΒΑΔΟΜΕΤΡΗΣΗ ΓΗΠΕΔΟΥ
 Η ή τα θέματα των ορθογώνιων συντεταγμένων των κορυφών του

ΣΗΜΕΙΟ	X	Y	ΜΕΤΡΩΣ
A	649544.90	3975313.67	30.33
B	648849.84	3975330.93	97.58
Γ	648545.27	3975383.00	109.99
Δ	648522.28	3975490.95	49.20
E	648477.60	3975483.90	59.54
Z	648491.80	3975435.20	32.49
H	648505.30	3975393.45	81.35
A	649544.90	3975313.67	

$E = 1/2 \sum(X_i + X_{i+1}) \cdot (Y_i - Y_{i+1})$
E = 6681.06 μ²
 Εμβαδόν αγροτεμαχίου (Α,Β,Γ,Δ,Ε,Ζ,Η,Α): 6681.06 μ²

ΔΗΛΩΣΗ ΜΗΧΑΝΙΚΟΥ

- Ο κάτωθι υπογεγραμμένος μηχανικός δηλώνει υπεύθυνα ότι:
1. Η θωκίτση που περιγράφεται στο παρόν τοπογραφικό διάγραμμα έχει εμβαδόν E=6681,06 μ².
 2. Οι συντεταγμένες των κορυφών του κτηρίου σύμφωνα με το Ε.Γ.Σ.Α. '87 είναι ορθές.
 3. Η έννομη αγροτεμάχιο στο Ε.Γ.Σ.Α. '87 έγινε με τη χρήση GPS υψηλής ακρίβειας.
 4. Από το αγροτεμάχιο δεν βέρχεται ομίς και ομίς υψηλής τάσης.
 5. Η απόσταση του αγροτεμαχίου από την θάλασσα είναι 600 μ. και το μέσο υψόμετρο του τα 85,00 μ.
 6. Το αγροτεμάχιο βρίσκεται εντός Σ.Χ.Ο.Α.Π. Ιεράπετρας και σε ζώνη γεωργικής εκμετάλλευσης.

Ιεράπετρα 22/12/2014
 Ο Μηχανικός

ΧΡΗΣΤΟΦΟΡΟΣ Ι. ΚΟΥΤΙΟΥΜΟΥΖΑΚΗΣ
 ΜΗΧΑΝΙΚΟΣ ΔΟΜΩΝ ΕΡΓΩΝ Τ.Ε.
 Β. ΚΟΡΝΑΡΟΥ 106 ΙΕΡΑΠΕΤΡΑ
 ΤΗΛ. 2842025840 & 2842 023843
 Α.Φ.Μ. 110287816 ΔΟΥ. ΙΕΡΑΠΕΤΡΑΣ

ΔΗΛΩΣΗ ΗΛΕΚΤΡΟΛΟΓΟΥ

Ο κάτωθι υπογεγραμμένος ηλεκτρολόγος δηλώνει υπεύθυνα ότι το αγροτεμάχιο με στοιχεία (Α,Β,Γ,Δ,Ε,Ζ,Η,Α) και εμβαδόν 6681,06 μ² που βρίσκεται στην περιοχή "Ανεφολλάκιο" Μύριτος του Δήμου Ιεράπετρας είναι άρτο και ακοδόμητο σύμφωνα με τις ισχύουσες πολεοδομικές διατάξεις.

Ο ΗΛΕΚΤΡΟΛΟΓΟΣ

ΔΗΛΩΣΗ ΙΔΙΟΚΤΗΤΗ

Ο κάτωθι υπογεγραμμένος ιδιοκτήτης δηλώνει υπεύθυνα ότι τα όρια του ακοπέδου που υπέβλεψε είναι ορθά.

Ο Ιδιοκτήτης

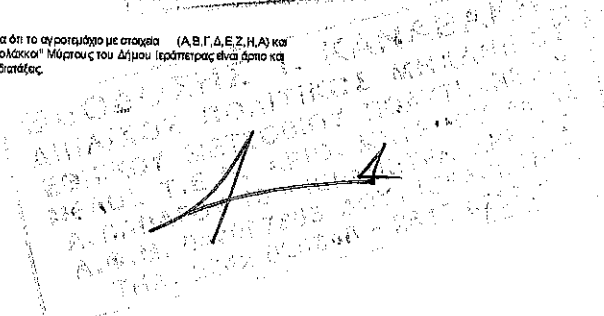

Ανήκει στο αριθμό 2883/5-10-17 Συμβολαιογραφία Δήσης Δασών Λασιθίου
 Αγίου Νικόλαου 5-10-17
 ΘΕΩΡΗΘΗΚΕ

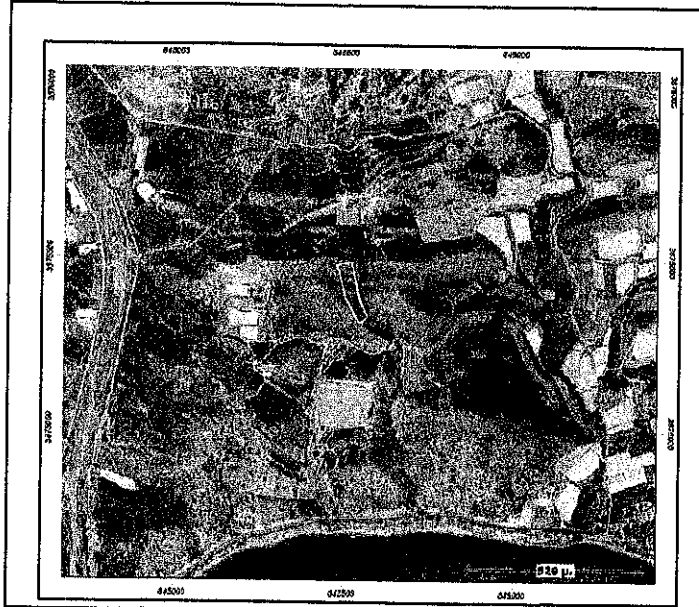

ΑΠΟΣΠΑΣΜΑ ΟΡΘΟΦΩΤΟΧΑΡΤΗ

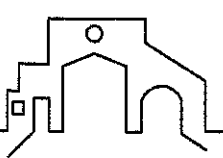
 ΜΕΛΕΤΕΣ - ΚΑΤΑΣΚΕΥΕΣ	ΤΕΧΝΙΚΟ ΓΡΑΦΕΙΟ	
	ΚΑΝΑΒΑΚΗΣ ΑΣΠΡΑΔΑΚΗΣ	ΘΕΟΔΟΣΗΣ Πολιτικός Μηχανικός Ε.Μ.Π. ΧΡΗΣΤΟΣ Πολιτικός Μηχανικός Τ.Ε.
ΕΡΓΟΔΟΤΗΣ	ΜΑΡΚΑΚΗΣ ΓΕΩΡΓΙΟΣ-ΡΟΔΑΝΘΗ &	
ΕΡΓΟ		
ΘΕΣΗ	"ΑΝΕΦΟΛΑΚΚΙΟ" - ΜΥΡΙΤΟΣ ΔΗΜΟΣ ΙΕΡΑΠΕΤΡΑΣ	
ΘΕΜΑ	ΤΟΠΟΓΡΑΦΙΚΟ ΔΙΑΓΡΑΜΜΑ	ΑΡ. ΣΧΕΔΙΟΥ
ΚΛΙΜΑΚΕΣ	1/500	
ΧΡΟΝΟΣ ΜΕΛΕΤΗΣ	ΔΕΚΕΜΒΡΙΟΣ 2014	
ΣΦΡΑΓΙΔΑ	ΥΠΟΓΡΑΦΗ	