

Συντεταγμένες ορίων	Y (m)	X (m)	Σημείο	Y (m)	X (m)
1	619535.124	3802927.056	1	619535.124	3802927.056
2	619535.124	3802927.056	2	619535.124	3802927.056
3	619535.124	3802927.056	3	619535.124	3802927.056
4	619535.124	3802927.056	4	619535.124	3802927.056
5	619535.124	3802927.056	5	619535.124	3802927.056
6	619535.124	3802927.056	6	619535.124	3802927.056
7	619535.124	3802927.056	7	619535.124	3802927.056
8	619535.124	3802927.056	8	619535.124	3802927.056
9	619535.124	3802927.056	9	619535.124	3802927.056
10	619535.124	3802927.056	10	619535.124	3802927.056
11	619535.124	3802927.056	11	619535.124	3802927.056
12	619535.124	3802927.056	12	619535.124	3802927.056
13	619535.124	3802927.056	13	619535.124	3802927.056
14	619535.124	3802927.056	14	619535.124	3802927.056
15	619535.124	3802927.056	15	619535.124	3802927.056
16	619535.124	3802927.056	16	619535.124	3802927.056
17	619535.124	3802927.056	17	619535.124	3802927.056
18	619535.124	3802927.056	18	619535.124	3802927.056
19	619535.124	3802927.056	19	619535.124	3802927.056
20	619535.124	3802927.056	20	619535.124	3802927.056
21	619535.124	3802927.056	21	619535.124	3802927.056
22	619535.124	3802927.056	22	619535.124	3802927.056
23	619535.124	3802927.056	23	619535.124	3802927.056
24	619535.124	3802927.056	24	619535.124	3802927.056
25	619535.124	3802927.056	25	619535.124	3802927.056
26	619535.124	3802927.056	26	619535.124	3802927.056
27	619535.124	3802927.056	27	619535.124	3802927.056
28	619535.124	3802927.056	28	619535.124	3802927.056
29	619535.124	3802927.056	29	619535.124	3802927.056
30	619535.124	3802927.056	30	619535.124	3802927.056
31	619535.124	3802927.056	31	619535.124	3802927.056
32	619535.124	3802927.056	32	619535.124	3802927.056
33	619535.124	3802927.056	33	619535.124	3802927.056
34	619535.124	3802927.056	34	619535.124	3802927.056
35	619535.124	3802927.056	35	619535.124	3802927.056
36	619535.124	3802927.056	36	619535.124	3802927.056
37	619535.124	3802927.056	37	619535.124	3802927.056
38	619535.124	3802927.056	38	619535.124	3802927.056

Γεωμετρικό 1, Σημ.: 38, Ε = 9573.42 m <sup>2</sup>	1	2	3	4	5	6	7	8	9	10	11
1	2	3	4	5	6	7	8	9	10	11	12
12	13	14	15	16	17	18	19	20	21	22	23
24	25	26	27	28	29	30	31	32	33	34	35
36	37	38									

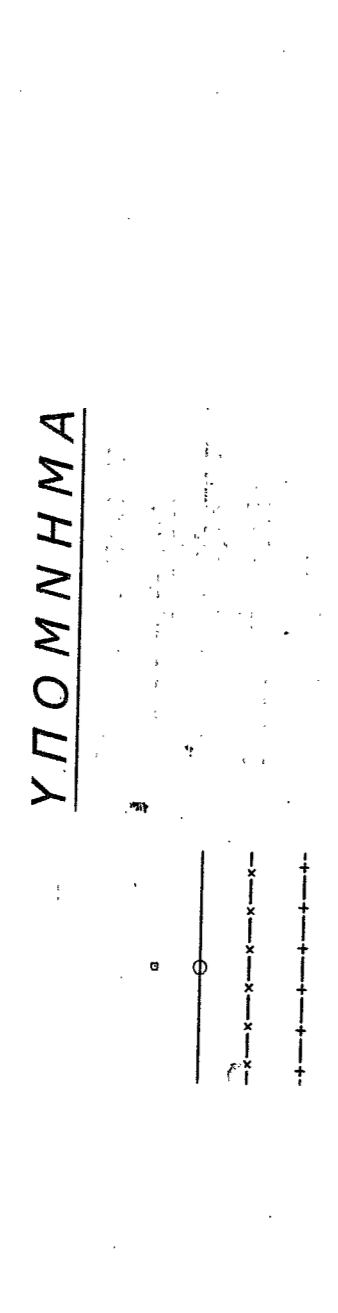

1. ΕΜΒΛΩΝ ΙΔΙΟΚΤΗΣΙΑΣ 01, ΥΠΟ ΣΤΟΙΧΕΙΑ: 1-2-3-4-5-6-7-8-9-10-11-12-13-14-15-16-17-18-19-20-21-22-23-24-25-26-27-28-29-30-31-32-33-34-35-36-37-38-1 = 9.573,42 M<sup>2</sup>.

Το εμβαδόν της ιδιοκτησίας υπολογίστηκε από τις ορθογώνιες συντεταγμένες των ορίων της με τη σχέση:

$$ZE = \sum X_i (Y_{i+1} - Y_{i-1}), \text{ όπου}$$

$$i: \text{ Σημείο - όριο της ιδιοκτησίας, } Y: \text{ Το πλήθος των σημείων,}$$

$$X_i: \text{ Η τεταγμένη του σημείου } i, Y_i: \text{ Η τεταγμένη του σημείου } i.$$

2. ΓΕΝΙΚΟΙ ΟΡΟΙ ΔΟΜΗΣΗΣ ΠΑΡΑΤΗΡΗΣΕΩΣ ΠΟΥ ΒΡΕΣΚΟΝΤΑΙ ΣΕ ΠΕΡΙΟΧΕΣ ΠΟΥ ΚΕΙΝΤΑΙ ΕΚΤΟΣ ΣΧΕΔΙΟΥ ΠΟΛΗΣ ΚΑΙ ΕΚΤΟΣ ΟΡΙΩΝ ΟΙΚΙΣΜΟΥ:

**ΕΛΑΣΤΟ ΕΜΒΛΩΝ**

- 4000 M<sup>2</sup> (Με πρόβλεψη σε κωνόστρωτη οδό 25 μέτρα).
- 4000 M<sup>2</sup> (Με πρόβλεψη σε χαρακτηρισμένη οδό 45 μ. και βάθος 50 μ.).
- 4000 M<sup>2</sup> (Εάν υψίστατο ως έχει στις 31-12-2003).

ΠΟΣΟΣΤΟ ΚΑΛΥΨΗΣ : 10 %.

ΣΥΝΤΕΛΕΣΤΗΣ ΔΟΜΗΣΗΣ : 0,2 (Για κατοικία max. δόμηση Δ=200 μ<sup>2</sup>).

ΜΕΓΙΣΤΟ ΥΨΟΣ : 2 ΟΡΟΦΟΙ / 7,50 Μ. (+ 1,20 Μ. για κολυμένη στέγη).

Η υπογεγραμμένη, ιδιοκτήτρια της ως άνω περιγραφόμενης αυτοτελούς και ανεξάρτητης ιδιοκτησίας 01, δηλώνω υπεύθυνα ότι τα όρια της εδαφικής επιτόπου από μένα και έχουν υλοποιηθεί ορθά στο παρόν διάγραμμα.

Η ΙΔΙΟΚΤΗΤΡΙΑ  
ΑΘΗΝΑ ΚΑΡΤΕΡΑΚΗ

ΥΠΕΥΘΥΝΗ ΔΗΛΩΣΗ

Ο υπογεγραμμένος Ελευθέριος Π. Τριανταφύλλου, Αγρονόμος Τοπογράφος Μηχανικός, δηλώνω υπεύθυνα ότι η υπ' αριθμό 01 ιδιοκτησία με 9.573,42 μ<sup>2</sup> που φέρει την περιγραφή περιμετρικά όρια και εμβαδόν Περιφράσεως του Δ. ΣΜΑΡΙΟΥ του Δήμου "ΧΩΡΙΟΣ" της Κτηματολογικής Κελη και εκτός Σχεδίου Πλάκας ορίων και φωνής ακοαρύ, ΕΠΙΛΕ ΑΡΤΙΑ ΚΑΙ ΟΙΚΟΔΟΜΗΣΙΜΗ, εάν προείδη ότι η 31-12-2003 και εφόσον δε εμπληστεί στα απογραφικά έτη του Διοικητικού, σύμφωνα με τις ισχύουσες σήμερα Πολυμορφικές Διατάξεις.

Η ιδιοκτησία, σύμφωνα με τη δήλωση της ιδιοκτήτριας της, είναι αυτοτελής και ανεξάρτητη, δεν αποτελεί δηλαδή τίτλο μεγαλύτερης έκτασης της και τα όρια της εδαφικής επιτόπου από την ίδια.

Η ιδιοκτήτρια βρίσκεται εκτός Γενικού Πολυμορφικού Σχεδίου και εκτός ΣΧΟΟΑΠ.

Από την ιδιοκτησία δεν διέρχονται καλόκαλα μεταφορές ρεμάτων υψηλής τάσης και η απόσταση της από τη θάλασσα είναι μεγαλύτερη από 1000 μ.

Για την έγκληση των συντεταγμένων των σημείων της αποτύπωσης στο κρατικό σύστημα (Ε.Γ.Σ.Α. '87), έγινε εξόφληση και σύνδεση των πολυμορφικών σημείων με χρήση GPS ακριβούς.

Ηράκλειο, Δεκέμβριος 2012.

Ο ΔΗΛΩΣ

ΕΛΕΥΘΕΡΙΟΣ Π. ΤΡΙΑΝΤΑΦΥΛΛΟΥ  
Αγρονόμος Τοπογράφος Μηχανικός

Χρόνος μελέτης: ΔΕΚΕΜΒΡΙΟΣ 2012

Κλίμακα 1:500

ΤΟΠΟΓΡΑΦΙΚΟ ΔΙΑΓΡΑΜΜΑ

"ΧΩΡΙΟΣ" - ΚΤΗΜ. ΠΕΡΙΦ. Δ. Δ. ΣΜΑΡΙ ΔΗΜΟΥ ΜΙΝΩΑ & ΠΕΔΙΑΔΟΣ

9.573,42 μ<sup>2</sup>

Ο ΠΡΑΚΤΙΚΟΓΡΑΦΟΣ

ΕΛΕΥΘΕΡΙΟΣ Π. ΤΡΙΑΝΤΑΦΥΛΛΟΥ

ΑΠΟΤΥΠΩΣΗ ΙΔΙΟΚΤΗΣΙΑΣ

ΤΕΧΝΙΚΗ ΕΠΙΤΡΟΠΗ ΕΞΕΤΑΣΤΩΝ

ΚΑΡΤΕΡΑΚΗ ΑΘΗΝΑ

ΑΠΟΤΥΠΩΣΗ ΙΔΙΟΚΤΗΣΙΑΣ

ΑΠΟΤΥΠΩΣΗ ΙΔΙΟΚΤΗΣΙΑΣ

ΑΠΟΤΥΠΩΣΗ ΙΔΙΟΚΤΗΣΙΑΣ

ΑΠΟΤΥΠΩΣΗ ΙΔΙΟΚΤΗΣΙΑΣ

ΑΠΟΤΥΠΩΣΗ ΙΔΙΟΚΤΗΣΙΑΣ

ΑΠΟΤΥΠΩΣΗ ΙΔΙΟΚΤΗΣΙΑΣ

ΑΠΟΤΥΠΩΣΗ ΙΔΙΟΚΤΗΣΙΑΣ

ΑΠΟΤΥΠΩΣΗ ΙΔΙΟΚΤΗΣΙΑΣ

ΑΠΟΤΥΠΩΣΗ ΙΔΙΟΚΤΗΣΙΑΣ

ΑΠΟΣΤΑΣΙΑ ΑΠΟ ΤΟ ΦΩΤΟΓΡΑΜΜΕΤΡΙΚΟ ΔΙΑΓΡΑΜΜΑ ΕΚΔΟΣΗΣ Γ.Υ.Σ. ΚΑΙΜΑΚΑ ΔΙΑΓΡΑΜΜΑΤΟΣ 1:5000

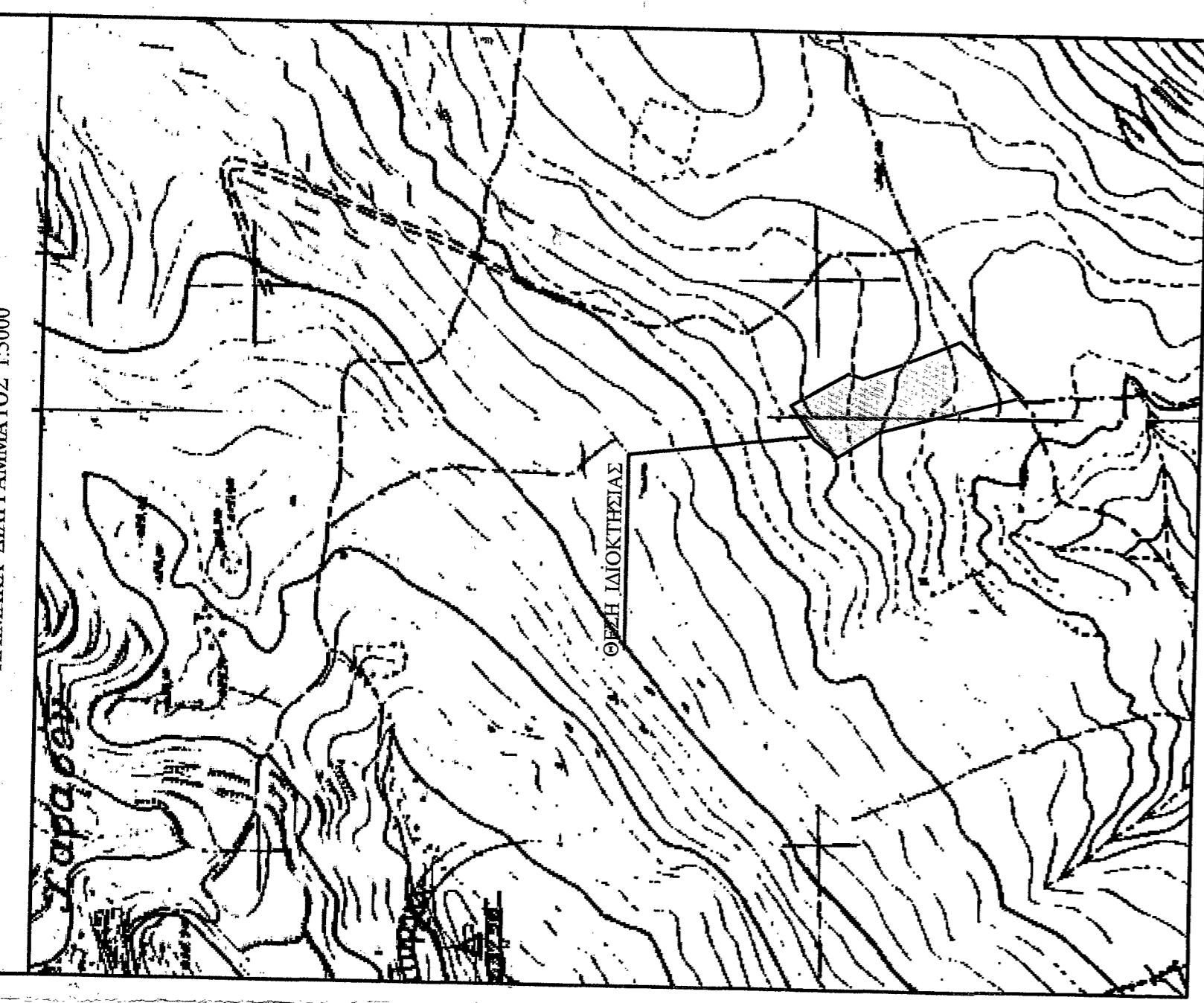

9.573,42 μ<sup>2</sup>

Ο ΠΡΑΚΤΙΚΟΓΡΑΦΟΣ

ΕΛΕΥΘΕΡΙΟΣ Π. ΤΡΙΑΝΤΑΦΥΛΛΟΥ

ΑΠΟΤΥΠΩΣΗ ΙΔΙΟΚΤΗΣΙΑΣ

ΤΕΧΝΙΚΗ ΕΠΙΤΡΟΠΗ ΕΞΕΤΑΣΤΩΝ

ΚΑΡΤΕΡΑΚΗ ΑΘΗΝΑ

ΑΠΟΤΥΠΩΣΗ ΙΔΙΟΚΤΗΣΙΑΣ

ΑΠΟΤΥΠΩΣΗ ΙΔΙΟΚΤΗΣΙΑΣ

ΑΠΟΤΥΠΩΣΗ ΙΔΙΟΚΤΗΣΙΑΣ

ΑΠΟΤΥΠΩΣΗ ΙΔΙΟΚΤΗΣΙΑΣ

ΑΠΟΤΥΠΩΣΗ ΙΔΙΟΚΤΗΣΙΑΣ

ΑΠΟΤΥΠΩΣΗ ΙΔΙΟΚΤΗΣΙΑΣ

ΑΠΟΤΥΠΩΣΗ ΙΔΙΟΚΤΗΣΙΑΣ

ΑΠΟΤΥΠΩΣΗ ΙΔΙΟΚΤΗΣΙΑΣ

ΑΠΟΤΥΠΩΣΗ ΙΔΙΟΚΤΗΣΙΑΣ

ΑΠΟΤΥΠΩΣΗ ΙΔΙΟΚΤΗΣΙΑΣ

ΑΠΟΤΥΠΩΣΗ ΙΔΙΟΚΤΗΣΙΑΣ

ΑΠΟΤΥΠΩΣΗ ΙΔΙΟΚΤΗΣΙΑΣ

ΑΠΟΤΥΠΩΣΗ ΙΔΙΟΚΤΗΣΙΑΣ

ΑΠΟΤΥΠΩΣΗ ΙΔΙΟΚΤΗΣΙΑΣ