

ΕΜΒΑΔΟΜΕΤΡΗΣΗ ΑΓΡΟΤΕΜΑΧΙΟΥ

Με τη βοήθεια των ορθογώνιων συντεταγμένων των κορυφών του ΕΓΣΑ '87

Σημείο	X	Ψ
1	277498.41	4294625.24
2	277509.52	4294573.13
3	277489.68	4294565.83
4	277466.35	4294591.61
5	277462.72	4294598.35
6	277462.14	4294606.89
7	277465.90	4294619.88
8	277470.41	4294630.59
9	277470.86	4294632.02
10	277471.31	4294634.05
11	277471.42	4294635.26
12	277471.41	4294636.59
13	277472.15	4294639.83
14	277473.99	4294638.63
15	277478.77	4294634.31
16	277481.87	4294631.05
17	277488.38	4294627.17
18	277495.93	4294625.39

$E = 1/2 \sum (X_i + X_{i+1})(Y_i - Y_{i+1})$

$E = (1,2,3,4,5,6, \dots, 15, 16, 17, 18, 1) = 2.132,68 \text{ τμ}$

Η εξέλιξη από το ΕΓΣΑ '87 πραγματοποιήθηκε με σύστημα GPS κάνοντας χρήση του Τριγωνομετρικού Σημείου της Γ.Τ.Σ. '015102' με συντεταγμένες :

(X,Ψ,H) = (276481.841, 4290516.163, H=388.745)

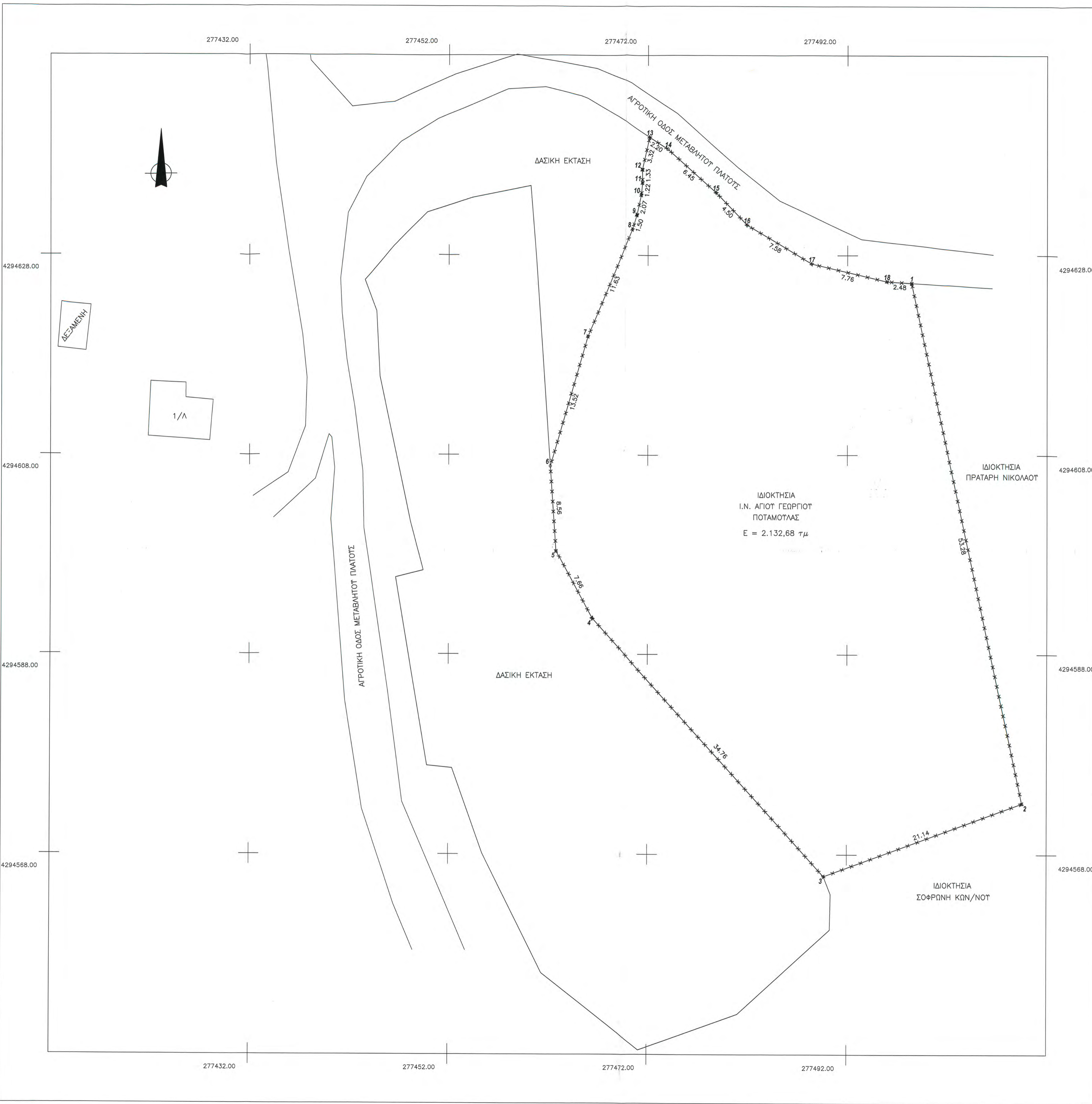

ΥΠΟΜΝΗΜΑ

ΣΤΟΙΧΕΙΑ ΙΔΙΟΚΤΗΣΙΑΣ

ΠΕΡΙΓΡΑΦΗ ΙΔΙΟΚΤΗΣΙΑΣ: Εμβ. Αγροτεμαχίου (1,2,3,4,5,6,7,8,9,10,11,12,13,14,15,16,17,18,1)=2.132,68τμ

ΙΔΙΟΚΤΗΤΗΣ : Ιερός Ναός Αγίου Γεωργίου Ποταμούλας

ΘΕΣΗ ΙΔΙΟΚΤΗΣΙΑΣ : Θέση 'Φιλίκι Λάτας' Ποταμούλας Δ. Αργινίου

ΟΡΟΙ ΔΟΜΗΣΗΣ - ΕΚΤΟΣ ΣΧΕΔΙΟΥ
Π.Δ. 24/31-05-1985 (ΦΕΚ 270Δ')

ΑΡΙΘΜΗΤΑ ΚΑΤΑ ΚΑΝΟΝΑ (αρθ.1 παρ.1)
E=4.000τμ
Π=45μ
ΚΑΛΥΨΗ=200τμ max
ΔΟΜΗΣΗ=200τμ max.
ΤΥΦΟΣ ΚΤΗΡΙΟΥ=7,50μ + στέγη
ΡΙΛΟΤΙΣ ΟΧΙ
ΑΠΟΣΤΑΣΗ ΑΠΟ ΤΑ ΠΛΑΓΙΑ ΟΡΙΑ Δ=15μ

ΤΙΤΕΣΤΩΝΗ ΔΗΛΩΣΗ ΝΟΜΟΥ 651/1977

Ο υπογράφων ΜΑΚΡΥΠΟΥΛΙΑΣ ΜΙΧΑΗΛΗΣ πολιτικός μηχανικός δηλώνω ότι:
Το αγροτεμάχιο με τα στοιχεία του παραπάνω υπομνήματος ιδιοκτησίας Ι. Ν. Αγίου Γεωργίου Ποταμούλας εμβαδού 2.132,68 τμ βρίσκεται ΕΚΤΟΣ ΣΧΕΔΙΟΥ ΠΟΛΕΩΣ, ΕΚΤΟΣ ΟΡΙΩΝ ΟΙΚΙΣΜΟΥ και ΕΚΤΟΣ Γ.Π.Σ. ΠΟΛΕΟΔΟΜΗΣΗΣ και είναι ΜΗ ΑΡΤΙΟ και ΜΗ ΟΙΚΟΔΟΜΗΣΙΜΟ σύμφωνα με τις κείμενες πολεοδομικές διατάξεις.

Το παραπάνω αγροτεμάχιο δεν περιλαμβάνεται σε περιοχή ένταξης ή επέκτασης και για το λόγο αυτό δεν έχουν εφαρμογή τα άρθρα 8 & 9 του Ν.1337/1983 περί εισφοράς σε γή και χορήγηση. Στην περιοχή δεν έχει κυρωθεί καμία πράξη εφαρμογής του αρθρ. 12 του ίδιου νόμου όπως τροποποιήθηκε με το άρθρο 6 παρ.4 του Ν.2242/94 και δύναται να μεταβιβασθεί ως έχει. Εντός του αγροτεμαχίου δεν διέρχεται γραμμή υψηλής τάσης της Δ.Ε.Η.

Ο ΜΗΧΑΝΙΚΟΣ
ΜΙΧΑΗΛΗΣ ΜΑΚΡΥΠΟΥΛΙΑΣ
ΠΟΛΙΤΙΚΟΣ ΜΗΧΑΝΙΚΟΣ Ε.Δ.Ε.
ΙΔΙΟΤΙΚΑ ΕΡΓΑ - ΔΗΜΟΣΙΑ ΕΡΓΑ
ΜΕΛΟΣ Γ.Τ.Ε. ΑΡΙΘΜΟΣ ΜΗΤΡΩΟΥ 59601
ΣΑΛΑΚΟΥ ΧΡΗΣΤΟΥΣ 5 ΑΓΡΙΝΙΟ
ΤΗΛ. - FAX: 26410 31100
ΑΦΗΣ: 044724835 - ΔΟΥ ΑΓΡΙΝΙΟΥ
mmakr@tee.gr

ΔΗΛΩΣΗ ΙΔΙΟΚΤΗΤΗ ΤΑΞΙΝΟΗΣΗΣ ΟΡΙΩΝ

Ο υπογράφων Ταταβιδής Ευστάθιος, Πρόεδρος του Εκκλησιαστικού Συμβουλίου του Ι.Ν. Αγίου Γεωργίου Ποταμούλας, δηλώνω ότι τα όρια του παραπάνω αγροτεμαχίου, ιδιοκτησίας του Ι. Ν. Αγίου Γεωργίου, εδειχθήσαν από εμένα και είναι υλοποιημένα ορθά.

Ο ΠΡΟΕΔΡΟΣ ΤΟΥ Ε.Σ.
[Signature]

ΜΜ ΤΕΧΝΙΚΟ ΓΡΑΦΕΙΟ
πολ.μηχ. **ΜΑΚΡΥΠΟΥΛΙΑΣ ΜΙΧΑΗΛΗΣ**
ΣΑΛΑΚΟΥ Χ. 5 - ΑΓΡΙΝΙΟ - Τ.Κ. 30131
τηλ. & fax: 26410 31100, e-mail: mmakr@tee.gr

ΕΡΓΟΔΟΤΗΣ	Ι.Ν. ΑΓΙΟΥ ΓΕΩΡΓΙΟΥ ΠΟΤΑΜΟΥΛΑΣ
ΕΡΓΟ	ΑΠΟΤΥΠΩΣΗ ΙΔΙΟΚΤΗΣΙΑΣ
ΘΕΣΗ ΕΡΓΟΥ	ΘΕΣΗ 'ΦΙΛΙΚΙ ΛΑΤΑΣ' ΠΟΤΑΜΟΥΛΑΣ Δ. ΑΓΡΙΝΙΟΥ
ΜΕΛΕΤΗΤΗΣ	ΜΑΚΡΥΠΟΥΛΙΑΣ ΜΙΧΑΗΛΗΣ

ΘΕΜΑ ΣΧΕΔΙΟΥ **ΕΛΕΓΧΟΝΚΕ**
ΤΟΠΟΓΡΑΦΙΚΟ ΔΙΑΓΡΑΜΜΑ

ΠΑΡΑΣΧΟΛΩΣ ΑΝΔΡΕΑΣ ΔΑΣΟΛΟΓΟΣ
ΘΩΜΑΣ Κ. ΨΑΡΡΑΣ
Δασολόγος - Βαθολογολογός

ΚΛΙΜΑΚΑ	1:200
ΧΡΟΝΟΣ ΜΕΛΕΤΗΣ	ΜΑΡΤΙΟΣ 2016
ΣΦΡΑΓΙΔΑ ΥΠΟΓΡΑΦΗ	ΥΠΗΡΕΣΙΑ

ΜΙΧΑΗΛΗΣ ΜΑΚΡΥΠΟΥΛΙΑΣ
ΠΟΛΙΤΙΚΟΣ ΜΗΧΑΝΙΚΟΣ Ε.Δ.Ε.
ΙΔΙΟΤΙΚΑ ΕΡΓΑ - ΔΗΜΟΣΙΑ ΕΡΓΑ
ΜΕΛΟΣ Γ.Τ.Ε. ΑΡΙΘΜΟΣ ΜΗΤΡΩΟΥ 59601
ΣΑΛΑΚΟΥ ΧΡΗΣΤΟΥΣ 5 ΑΓΡΙΝΙΟ
ΤΗΛ. - FAX: 26410 31100
ΑΦΗΣ: 044724835 - ΔΟΥ ΑΓΡΙΝΙΟΥ
mmakr@tee.gr

30-11-2016

30-11-2016

Αλεξάνδρα Πολίτη
Δασολόγος με Α' Βαθμό