

ΕΜΒΑΔΟΜΕΤΡΗΣΗ ΓΗΠΕΔΟΥ

Με τα δεδομένα των ορθογωνίων συντεταγμένων των κορυφών του

ΣΗΜΕΙΟ	X	Y	ΜΗΚΟΣ
A	294748.20	4294914.77	13.88
B	294735.32	4294909.97	16.64
T	294716.75	4294900.29	17.99
A	294703.76	4294895.41	4.06
E	294701.55	4294914.32	3.05
Z	294701.55	4294914.32	15.85
H	294717.40	4294913.97	17.27
Θ	294734.40	4294913.97	11.69
I	294745.01	4294918.07	5.16
K	294745.01	4294922.33	5.74
A	294745.01	4294928.97	5.98
M	294746.06	4294933.52	12.77
N	294730.04	4294941.12	6.72
Σ	294730.03	4294941.47	13.83
Ω	294745.11	4294938.90	7.83
Π	294750.21	4294928.93	8.30
P	294750.21	4294921.30	7.86
A	294748.20	4294914.77	

Επίπεδο Σ(Δ) = Χ(1)Υ(1) - Υ(1)Χ(1)

E = 330.17 μ²

ΑΠΟΣΠΑΣΜΑ ΧΑΡΤΟΥ ΓΥΣ ΚΑΙΜΑΚΑ 1:50000



ΘΕΣΗ ΓΗΠΕΔΟΥ ΙΔΙΟΚΤΗΣΙΑΣ ΕΛΛΗΝΙΚΟΥ ΔΗΜΟΣΙΟΥ

Π Ρ Α Ξ Η

Το παρόν Τοπογραφικό Διαγράμμα ισχύει στην υπ' αριθμό 5.339/2017/Σ.19.9011 πράξη χαρακτηρισμού και Διασφάλισης Κατάστασης της οικίας οικιστικού χαρακτήρα.

Εξασφάλισε: *[Signature]*
 Διευθυντής Τοπογραφίας

Κατασκευάσει: *[Signature]*
 Επιστάτης της μελέτης

Αρχηγός Κλιμακίου

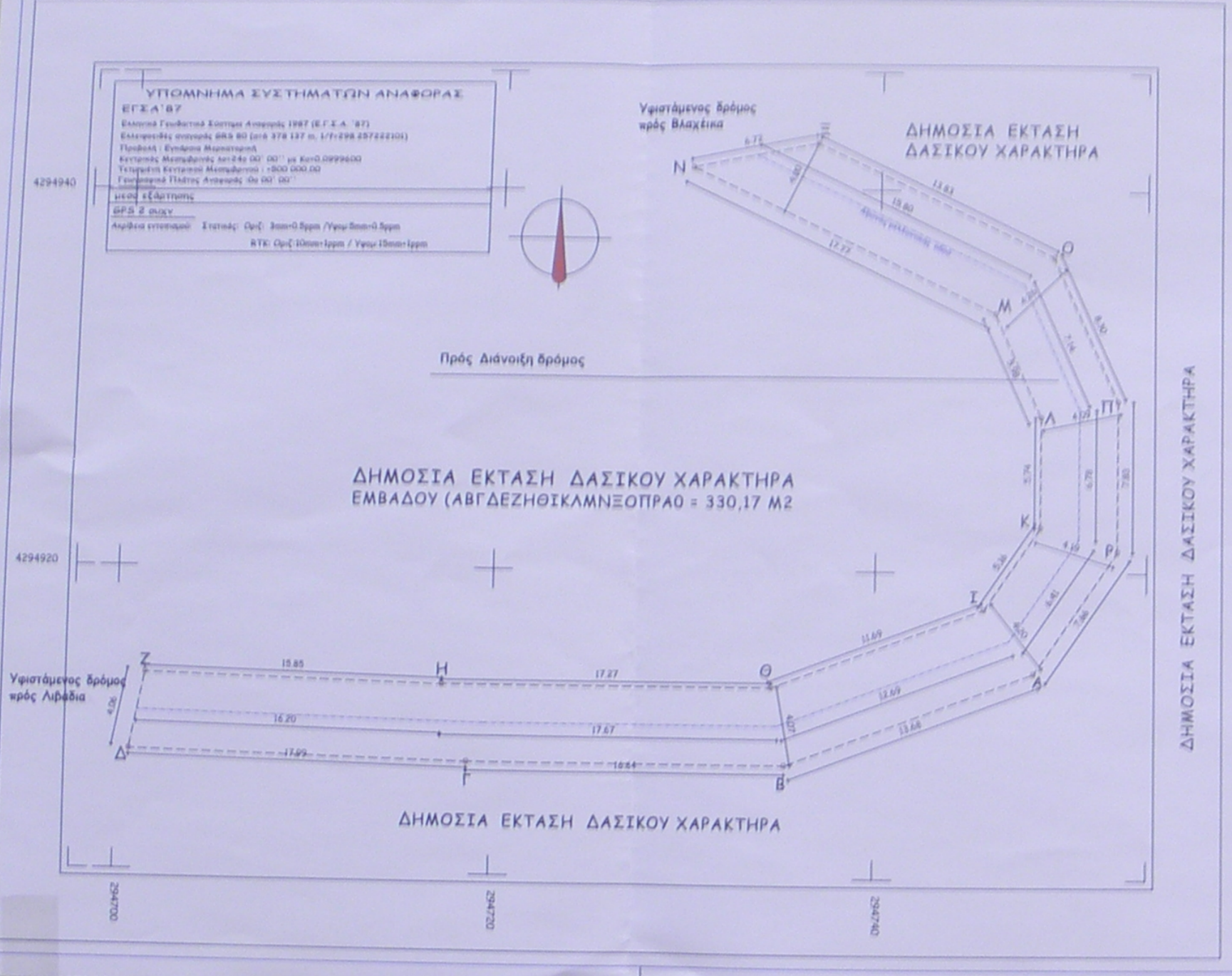

ΕΛΛΗΝΙΚΗ ΔΗΜΟΚΡΑΤΙΑ
ΔΗΜΟΣ ΚΑΡΠΕΝΗΣΙΟΥ
ΔΙΕΥΘΥΝΣΗ ΤΕΧΝΙΚΩΝ ΥΠΗΡΕΣΙΩΝ
ΤΜΗΜΑ ΤΕΧΝΙΚΩΝ ΕΡΓΩΝ

ΔΗΜΟΣ ΚΑΡΠΕΝΗΣΙΟΥ

ΕΡΓΟΔΟΤΗΣ: ΔΗΜΟΣ ΚΑΡΠΕΝΗΣΙΟΥ

ΕΡΓΟ: ΑΠΟΤΥΠΩΣΗ ΔΗΜΟΣΙΑΣ ΔΑΣΙΚΗΣ ΕΚΤΑΣΗΣ

ΘΕΣΗ: Τ.Κ. ΑΣΠΡΟΠΥΡΓΟΥ Δ.Ε. ΠΡΟΥΣΙΟΥ ΔΗΜΟΥ ΚΑΡΠΕΝΗΣΙΟΥ Δ.Ε. ΕΥΡΥΤΑΝΙΑΣ

ΜΕΛΕΤΗΤΗΣ: ΚΩΝΣΤΑΝΤΙΝΟΣ Ν. ΚΑΡΕΤΣΟΣ (ΠΟΛΙΤΙΚΟΣ ΜΗΧΑΝΙΚΟΣ)

ΘΕΜΑ ΣΧΕΔΙΟΥ: ΤΟΠΟΓΡΑΦΙΚΟ ΔΙΑΓΡΑΜΜΑ

ΑΡΙΘΜΟΣ ΣΧΕΔΙΟΥ: T-1

ΚΛΙΜΑΚΕΣ: 1:500

ΗΜΕΡΟΜΗΝΙΑ ΜΕΛΕΤΗΣ: ΜΑΡΤΙΟΣ 2017

ΕΚΠΟΝΗΣΗ ΜΕΛΕΤΗΣ:

ΗΜΕΡ/ΝΗΑ	ΟΝΟΜΑΤΕΠΩΝΥΜΟ/ΠΛΑΙΟΣ	ΥΠΟΓΡΑΦΗ
12/3/2017	ΚΩΝΣΤΑΝΤΙΝΟΣ Ν. ΚΑΡΕΤΣΟΣ (ΠΟΛΙΤΙΚΟΣ ΜΗΧΑΝΙΚΟΣ)	<i>[Signature]</i>
12/3/2017	ΓΕΩΡΓΙΟΣ Φ. ΠΑΠΑΔΑΝΗΟΥ (ΠΟΛΙΤΙΚΟΣ ΜΗΧΑΝΙΚΟΣ)	<i>[Signature]</i>
13/3/2017	ΜΑΡΙΑ ΠΑΠΑΔΟΠΟΥΛΟΥ (ΠΟΛΙΤΙΚΟΣ ΜΗΧΑΝΙΚΟΣ)	<i>[Signature]</i>