

ΑΠΟΣΠΑΣΜΑ ΧΑΡΤΗ 1:50.000

**ΕΜΒΑΔΟΝ ΓΕΩΤΕΜΑΧΙΟΥ**

Ε(ΑΒΓΔ...ΘΙΑ)=2915,05τμ

**ΠΑΡΑΤΗΡΗΣΕΙΣ:**

1. Το διάγραμμα είναι ενταγμένο στο κρατικό σύστημα συντεταγμένων ΕΓΣΑ '87
2. Οι διαστάσεις και τα εμβαδά υπολογίστηκαν αναλυτικά από τις συν/νες των κορυφών
3. Η εξάρτηση από το ΕΓΣΑ '87 πραγματοποιήθηκε με σύστημα GPS και κάνοντας χρήση του Ελληνικού Συστήματος Εντοπισμού - HEPOS,

**ΥΠΕΥΘΥΝΗ ΔΗΛ.ΥΛΟΠΟΙΗΣΗΣ ΟΡΙΩΝ**

Ο ΚΑΤΩΘΙ ΥΠΟΓΕΓΡΑΜΜΕΝΟΣ ΚΥΡΙΟΠΟΥΛΟΣ ΚΩΝΣΤΑΝΤΙΝΟΣ του ΙΩΑΝΝΗ ΔΗΛΩΝΩ ΥΠΕΥΘΥΝΑ ΟΤΙ ΕΙΜΑΙ ΙΔΙΟΚΤΗΤΗΣ ΤΟΥ ΓΕΩΤΕΜΑΧΙΟΥ 13α, ΜΕ ΤΑ ΣΤΟΙΧΕΙΑ ΤΟΥ ΣΧΗΜΑΤΟΣ, ΚΑΙ ΤΑ ΟΡΙΑ ΠΟΥ ΥΛΟΠΟΙΩ ΣΕ ΑΥΤΑ ΕΙΝΑΙ ΤΑ ΠΡΑΓΜΑΤΙΚΑ. ΕΙΝΑΙ ΤΕΜΑΧΙΟ ΤΗΣ ΣΥΜΠΛ.ΔΙΑΝΟΜΗΣ ΠΑΛΙΟΥΡΙΟΥ 1987 αρ.13α ΚΑΙ ΒΡΙΣΚΕΤΑΙ ΣΤΗ ΘΕΣΗ 'ΒΙΤΣΟΪΤΙΕΣ' ΚΤΗΜΑΤ. ΠΕΡΙΦΕΡΕΙΑΣ Τοπ. Κοιν. ΚΑΣΤΡΙΟΥ(ΠΑΛΙΟΥΡΙ) ΕΚΤΟΣ ΣΧΕΔΙΟΥ Δήμος ΜΑΚΡΑΚΩΜΗΣ, ΠΕΡΙΦ.ΕΝΟΤ. ΦΘΙΩΤΙΔΑΣ

Ο ΔΗΛΩΝ

ΣΥΝΤ/ΝΕΣ ΚΟΡΥΦΩΝ ΓΗΠΕΔΟΥ  
(ΔΟΥΡΥΦΟΡΙΚΟ GPS MAGELLAN) ΕΓΣΑ 87

Σημείο/Σχόλιο	X	Z	Y
A	345239.884310283.780.00		
B	345250.304310290.280.00		
Γ	345261.884310298.070.00		
Δ	345273.034310308.480.00		
E	345281.974810321.840.00		
Z	345287.364310340.690.00		
H	345294.114310374.060.00		
Θ	345325.034310336.490.00		
I	345279.024310271.740.00		

Κορυφές	Εμβαδόν
ΑΒ...ΘΙ	2915.05
Σύνολο	2915.05

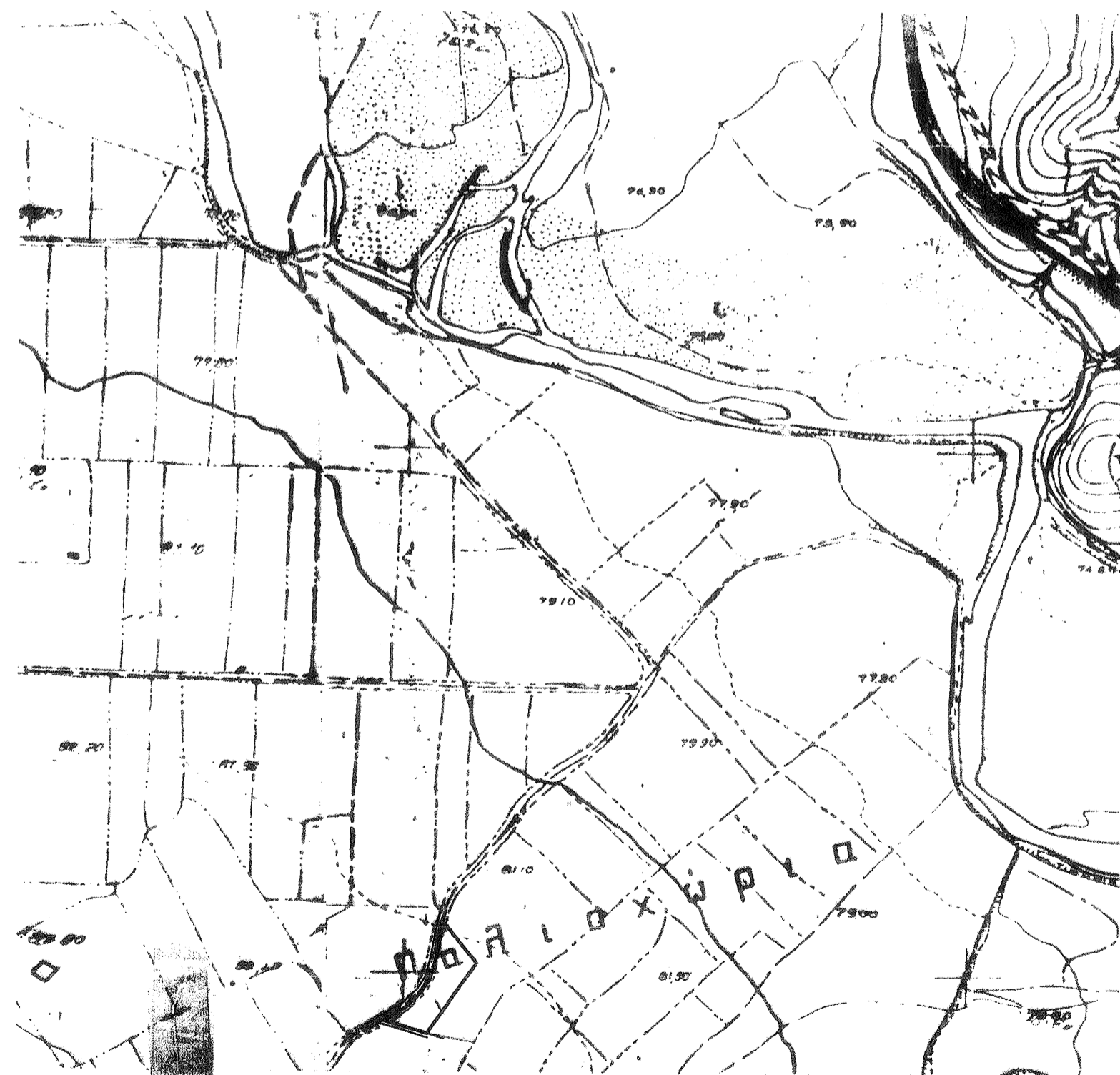

ΑΠΟΣΠΑΣΜΑ ΧΑΡΤΗ Γ.Υ.Σ. 1:5000

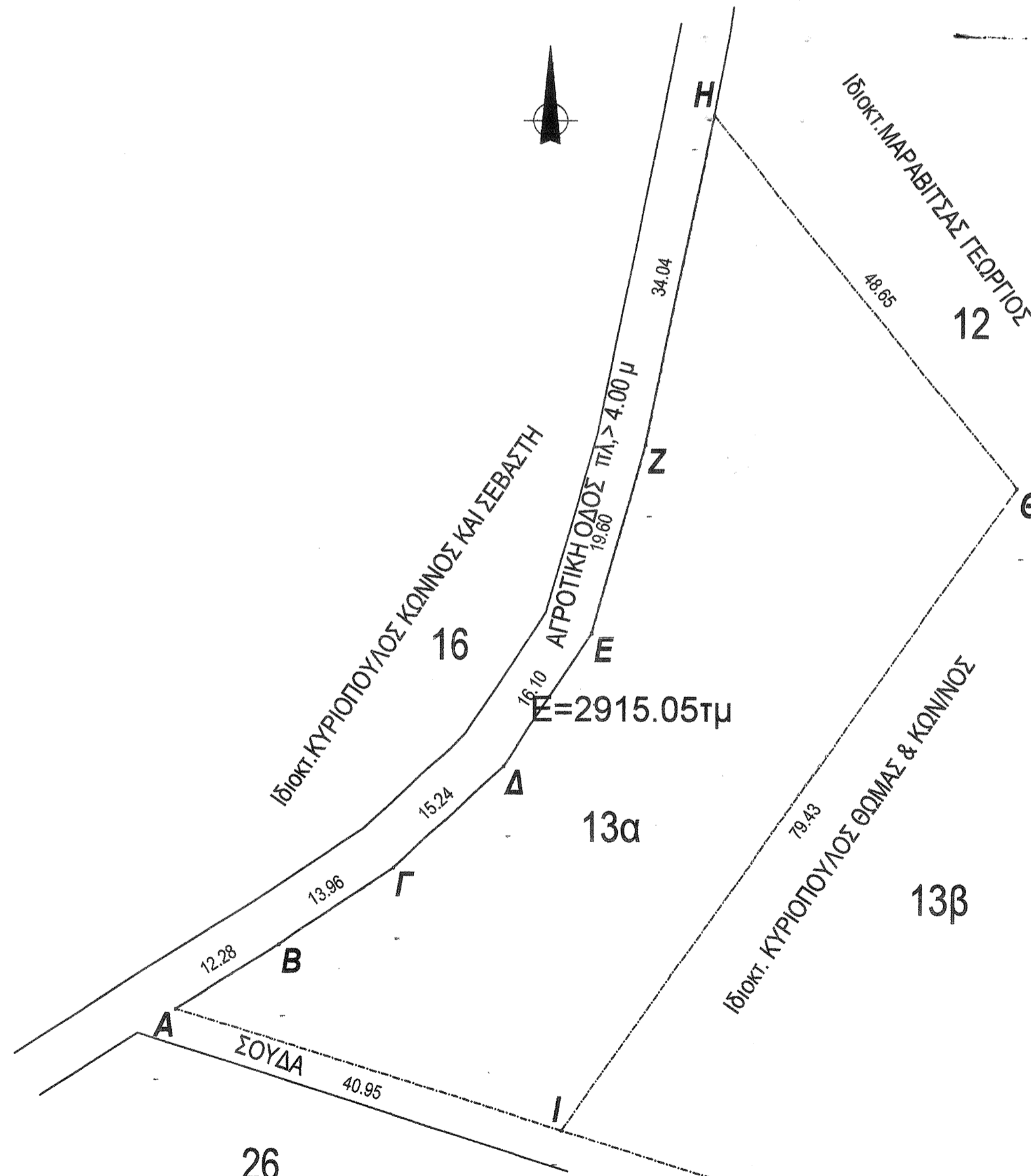

Με την παρούσα πράξη αποδέχομαι το μέρος του υπ. σ. 1099/10.7.89/3.0.11.017 ΕΓΓΡΑΦΟΥ ΜΟΣ και ανήκει σε αυτό Σπερχειίδα 70-11.001 Z

ΔΕΛΤΙΟ

ΕΠΙΛΗΘΕΥΤΗΚΕ

70-11.001 Z

Δελτιολόγος

ΒΑΣΙΛΗΣ ΤΣΙΓΑΡΑΣ

Δελτιολόγος

ΕΛΛΗΝΙΚΗ ΔΗΜΟΚΡΑΤΙΑ

ΥΠΟΥΡΓΕΙΟ ΠΕΡΙΧΕΙΡΗΣΗΣ ΕΦΕΣΤΑΓΜΕΝΩΝ ΣΠΕΡΧΕΙΔΩΝ

ΑΝΩΤΕΡΟ ΣΠΕΡΧΕΙΔΟΛΟΓΙΚΟ ΕΠΙΧΕΙΡΗΣΙΑΚΟ ΚΕΝΤΡΟ

ΑΝΤΙΣΤΡΑΤΗΓΗΣ ΒΑΣΙΛΕΙΟΥ

ΔΕΛΤΙΟΛΟΓΟΣ με Α' βαθμό

<b>ΕΡΓΟΛΟΤΗΣ:</b> ΚΥΡΙΟΠΟΥΛΟΣ ΚΩΝΝΟΣ
<b>ΕΡΓΟ:</b> ΑΠΟΤΥΠΩΣΗ ΓΗΠΕΔΟΥ (ΣΥΜΠΛ.ΔΙΑΝΟΜΗΣ ΠΑΛΙΟΥΡΙΟΥ 1987 αρ.13α)
<b>ΘΕΣΗ:</b> 'ΒΙΤΣΟΪΤΙΕΣ' ΚΤΗΜΑΤ. ΠΕΡΙΦΕΡΕΙΑΣ Τοπ. Κοιν. ΚΑΣΤΡΙΟΥ(ΠΑΛΙΟΥΡΙ) ΕΚΤΟΣ ΣΧΕΔΙΟΥ Δήμος ΜΑΚΡΑΚΩΜΗΣ, ΠΕΡΙΦ.ΕΝΟΤ. ΦΘΙΩΤΙΔΑΣ
<b>ΜΕΛΕΤΗΤΕΣ</b>
<b>ΤΕΧΝΙΚΟ ΓΡΑΦΕΙΟ</b>
<b>ΣΚΑΡΛΑΤΟΥ ΣΠΥΡΟΥ ( Π / Μ )</b> ΛΕΩΣΘΕΝΟΥΣ ΔΕΔΟΥΣΗ 2 ΛΑΜΙΑ ΤΗΛ. 2231031960 - ΚΙΝ. 6977-358648
<b>ΘΕΜΑ ΣΧΕΔΙΟΥ:</b> ΤΟΠΟΓΡΑΦΙΚΟ ΔΙΑΓΡΑΜΜΑ
<b>ΚΑΙΜΑΚΕΣ :</b> 1:500-1000-50000
<b>ΧΡΟΝΟΣ ΜΕΛΕΤΗΣ:</b> ΝΟΕΜΒΡΙΟΣ 2017
<b>ΣΦΡΑΓΙΔΑ:</b> <span style="float: right;">ΥΠΟΓΡΑΦΗ:</span>

**ΣΠΥΡΟΣ Ι. ΣΚΑΡΛΑΤΟΣ**  
ΔΙΠΛΩΜ. ΠΟΛΙΤΙΚΟΣ ΜΗΧΑΝΙΚΟΣ  
ΠΟΛΥΤΕΧΝΙΚΗ ΣΧΟΛΗ Δ.Μ.Π. - ΜΕΛΟΣ Τ.Ε.  
ΑΡΙΘΜΟΣ ΜΗΤΡΩΟΥ: 32039 - ΤΗΛ.: 22310 3196  
ΛΕΩΣΘΕΝΟΥΣ ΔΕΔΟΥΣΗ 2 35100 ΛΑΜΙΑ