

**ΔΗΛΩΣΗ ΔΙΟΙΚΗΤΗΡΙΩΝ ΥΠΟΔΙΕΙΣΗΣ ΟΡΙΩΝ :**

(φω.5 παρ.7 του Π.Δ.8-7-93 Φ.Ε.Κ.795/Α.13-7-93)  
 Ο κείροντες υποσημειωμένος Τόπος της Στάθμης, Διοικητής του σημερινού στο παρόν κομμάτι  
 διέγραψα υποσημειωμένος Τόπος της Στάθμης Ε1=1895,88μ. & Ε2=6675,53 μ. & Ε3=15622,36 μ. & Ε4  
 επιθυμώ για την ασφαλή των δηλώσεων ορίων και για την ασφαλή της θέσης τους καθώς και για την  
 διασφάλιση και την κατά κάθε νόμιμο δικαιοσύνη

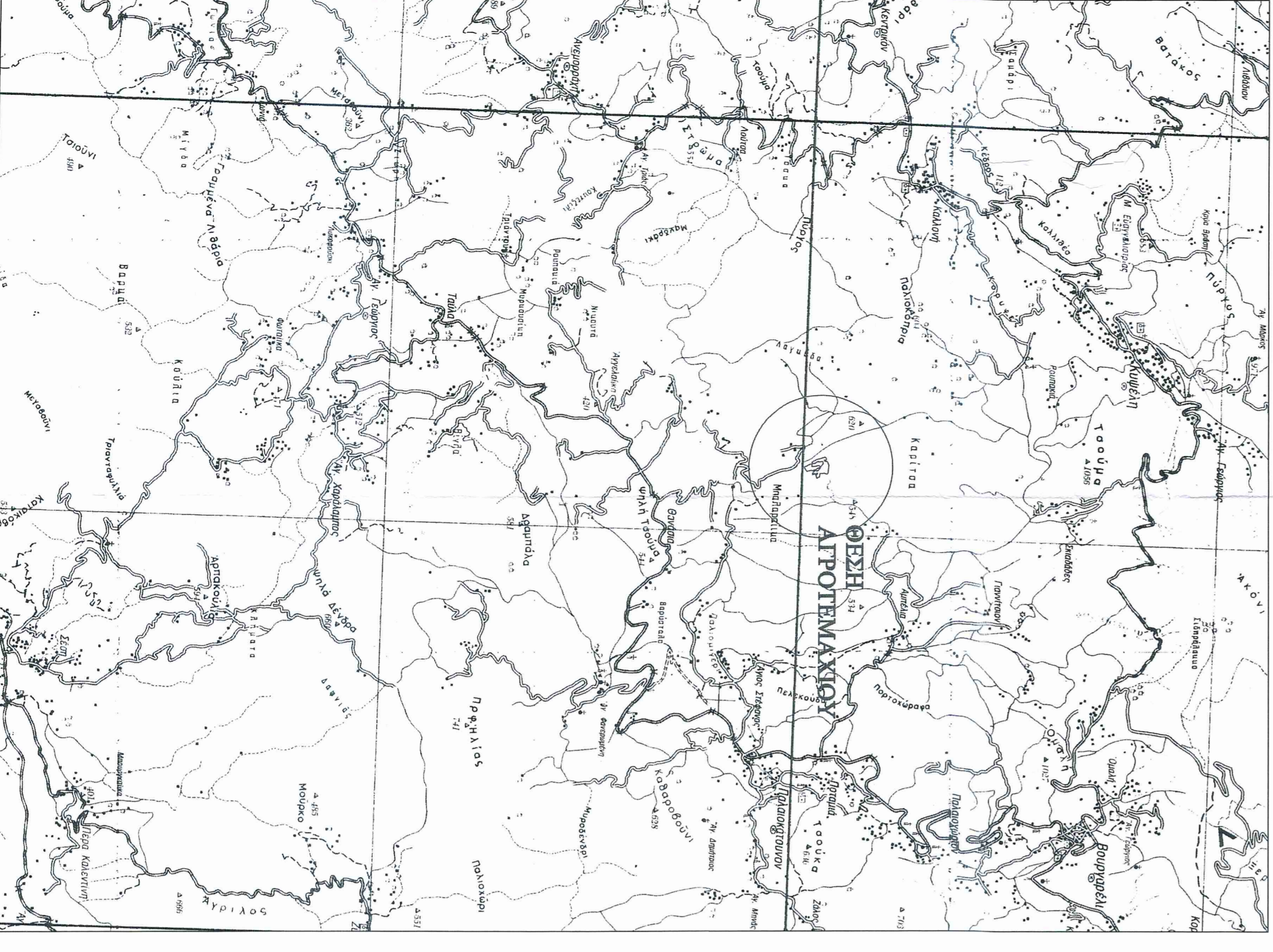

Αεροφωτογραφία Αεροφωτογράφοις Κρηματολόγιστου



Αεροφωτογραφία Γ.Υ.Σ. ΑΙΤΝΑΝΤΙΑ  
 Κλίμακα 1:50000

**Ο ΟΡΕΩΝ**

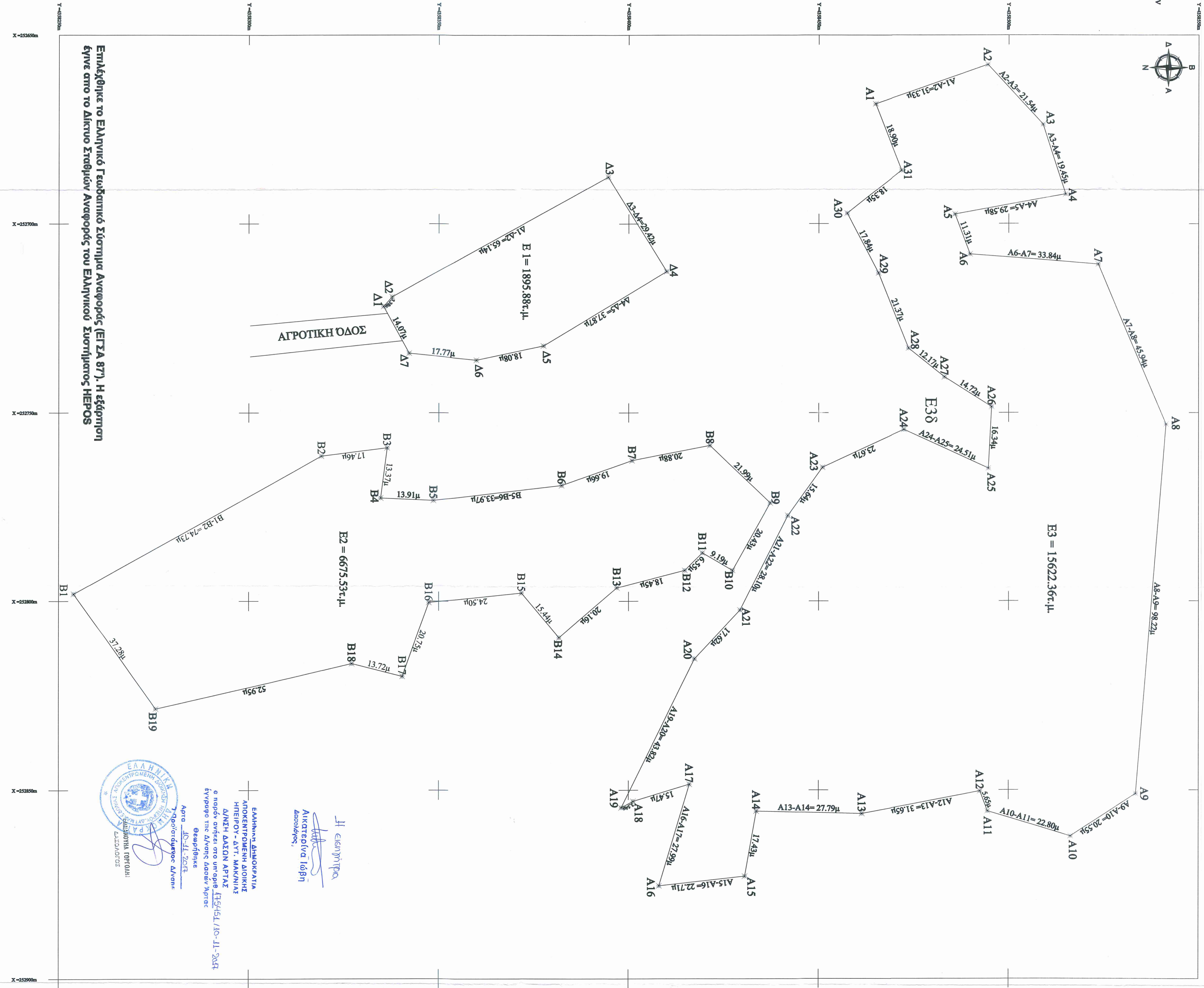

Επιλέχθηκε το Ελληνικό Γεωδαιτικό Σύστημα Αναφοράς (ΕΓΣΑ 87). Η εκτέλεση έγινε στο το Δίκτυο Σταθμών Αναφοράς του Ελληνικού Συστήματος ΗΕΡΟΣ

ΕΛΛΗΝΙΚΗ ΔΗΜΟΚΡΑΤΙΑ  
 ΑΝΤΙΚΕΝΤΡΙΜΕΝΗ ΔΙΟΧΗ  
 Δ/ΝΣΗ ΔΑΔΙΩΝ ΑΡΤΙΑΣ  
 ΕΠΙΧΕΙΡΗΣΙΑΚΟ ΠΡΟΓΡΑΜΜΑ  
 ΑΝΑΠΤΥΞΗ ΚΑΙ ΑΝΑΜΟΡΦΩΣΗ ΤΗΣ  
 ΚΤΗΝΟΤΡΑΦΙΑΣ ΚΑΙ ΑΛΙΕΙΑΣ  
 ΑΝΑΡΧΗΤΗΣ  
 ΑΝΤΙΚΕΝΤΡΙΜΕΝΗ ΔΙΟΧΗ  
 Δ/ΝΣΗ ΔΑΔΙΩΝ ΑΡΤΙΑΣ  
 ΕΠΙΧΕΙΡΗΣΙΑΚΟ ΠΡΟΓΡΑΜΜΑ  
 ΑΝΑΠΤΥΞΗ ΚΑΙ ΑΝΑΜΟΡΦΩΣΗ ΤΗΣ  
 ΚΤΗΝΟΤΡΑΦΙΑΣ ΚΑΙ ΑΛΙΕΙΑΣ  
 ΑΝΑΡΧΗΤΗΣ

Η εισηγήτρια  
 Αικατερίνα Ιωάννη  
 Αρχιτέκτονας

α/α	X (m)	Y (m)	S (m)
A1	252768,22	4358464,94	31,33
A2	252687,81	4358494,49	21,54
A3	252697,09	4358409,04	19,45
A4	252692,21	4358514,99	29,58
A5	252697,50	4358485,89	11,31
A6	252708,09	4358523,59	33,64
A7	252710,73	4358541,45	45,94
A8	252730,06	4358533,51	98,22
A9	252800,96	4358516,31	20,55
A10	252862,21	4358494,49	22,80
A11	252855,99	4358492,50	5,65
A12	252850,30	4358461,41	31,65
A13	252856,25	4358433,63	27,79
A14	252872,76	4358430,63	17,43
A15	252875,29	4358408,07	22,71
A16	252848,46	4358416,02	27,99
A17	252848,95	4358398,11	15,47
A18	252854,63	4358398,11	13,97
A19	252815,27	4358417,36	3,34
A20	252802,34	4358429,33	17,62
A21	252777,21	4358451,01	28,10
A22	252764,50	4358472,44	13,64
A23	252754,45	4358483,12	23,67
A24	252748,42	4358494,68	16,34
A25	252740,53	4358483,12	14,72
A26	252748,42	4358495,54	24,51
A27	252740,53	4358483,12	12,17
A28	252732,89	4358473,65	11,17
A29	252697,24	4358465,71	21,37
A30	252685,82	4358471,82	17,84
A31	252688,22	4358464,94	18,35
A1	252688,22	4358464,94	18,90

α/α	X (m)	Y (m)	S (m)
B1	252798,08	4358253,96	74,73
B2	252761,50	4358319,12	17,46
B3	252759,31	4358336,44	13,37
B4	252772,58	4358348,74	13,91
B5	252773,24	4358348,63	33,97
B6	252769,27	4358382,37	19,66
B7	252762,66	4358400,89	20,88
B8	252758,69	4358421,59	21,99
B9	25273,90	4358437,53	20,43
B10	252791,76	4358419,41	9,19
B11	252787,13	4358414,78	6,55
B12	252791,76	4358414,78	18,45
B13	252796,99	4358396,92	20,16
B14	252809,62	4358381,71	15,44
B15	252797,79	4358371,79	24,50
B16	252800,33	4358347,43	20,75
B17	252819,90	4358340,45	13,72
B18	252816,57	4358327,14	12,96
B19	252828,47	4358275,54	37,28
B1	252798,08	4358253,96	37,28

α/α	X (m)	Y (m)	S (m)
A1	252721,86	4358335,48	3,38
A2	252719,33	4358337,72	65,14
A3	252687,58	4358394,60	29,42
A4	252712,65	4358409,98	37,87
A5	252732,23	4358377,56	18,08
A6	252736,02	4358359,88	17,77
A7	252734,23	4358342,20	14,07
A1	252721,86	4358335,48	14,07

Εργαστήριο	ΓΑΛΑΝΗΣ ΣΤΕΦΑΝΟΣ
Εργο	ΠΡΑΞΗ ΧΑΡΑΚΤΗΡΙΣΜΟΥ ΕΚΤΟΣ ΣΥΝΑΛΤ <<ΚΕΡΑΔΙΑ>> ΠΟΤΑΜΙΑΣ ΚΕΝΤΡΙΚΩΝ ΤΖΟΥΜΕΡΚΩΝ
Θέση	ΣΟΦΗ ΑΓΓΕΛΟΣ ΑΡΧ. & ΤΟΠΟΓΡΑΦΟΣ ΕΡΓΩΝ ΠΟΛΙΤΙΚΟΣ ΜΗΧΑΝΙΚΟΣ Τ.Ε. ΤΕΤΡΑΚΩΝ ΔΕΛΤΑ Αδελφ. Σοφής & Αγγέλου - Τηλ. & Fax : 268107728 - Email : sof@topo.gr
Μελετητής	ΜΠΟΥΚΟΥΡΑΣ ΔΙΟΝΥΣΙΟΣ ΑΡΧ. & ΤΟΠΟΓΡΑΦΟΣ ΕΡΓΩΝ ΠΟΛΙΤΙΚΟΣ ΜΗΧΑΝΙΚΟΣ Τ.Ε. ΤΕΤΡΑΚΩΝ ΔΕΛΤΑ - Email : 6972449992
Θέμα Σχεδίου	Αρχικός Σχεδίου
Τοπογραφικό Διάγραμμα	D1
Κλίμακα	1/500
Χρόνος Μελέτης	ΟΚΤΩΒΡΙΟΣ 2017
Ο συντάκτης	Θεόδωρος Τριπολιτάκης

**ΣΟΦΗ ΑΓΓΕΛΟΣ**  
 ΑΡΧ. & ΤΟΠΟΓΡΑΦΟΣ ΕΡΓΩΝ  
 ΠΟΛΙΤΙΚΟΣ ΜΗΧΑΝΙΚΟΣ Τ.Ε.  
 ΤΕΤΡΑΚΩΝ ΔΕΛΤΑ  
 Αδελφ. Σοφής & Αγγέλου  
 - Τηλ. & Fax : 268107728  
 - Email : sof@topo.gr

**ΜΠΟΥΚΟΥΡΑΣ ΔΙΟΝΥΣΙΟΣ**  
 ΑΡΧ. & ΤΟΠΟΓΡΑΦΟΣ ΕΡΓΩΝ  
 ΠΟΛΙΤΙΚΟΣ ΜΗΧΑΝΙΚΟΣ Τ.Ε.  
 ΤΕΤΡΑΚΩΝ ΔΕΛΤΑ  
 - Email : 6972449992