

**ΑΠΟΣΠΑΣΜΑ ΦΥΛΛΟΥ ΧΑΡΤΗ 5360.2 Γ.Υ.Σ.
ΚΛΙΜΑΚΑ 1:5.000**

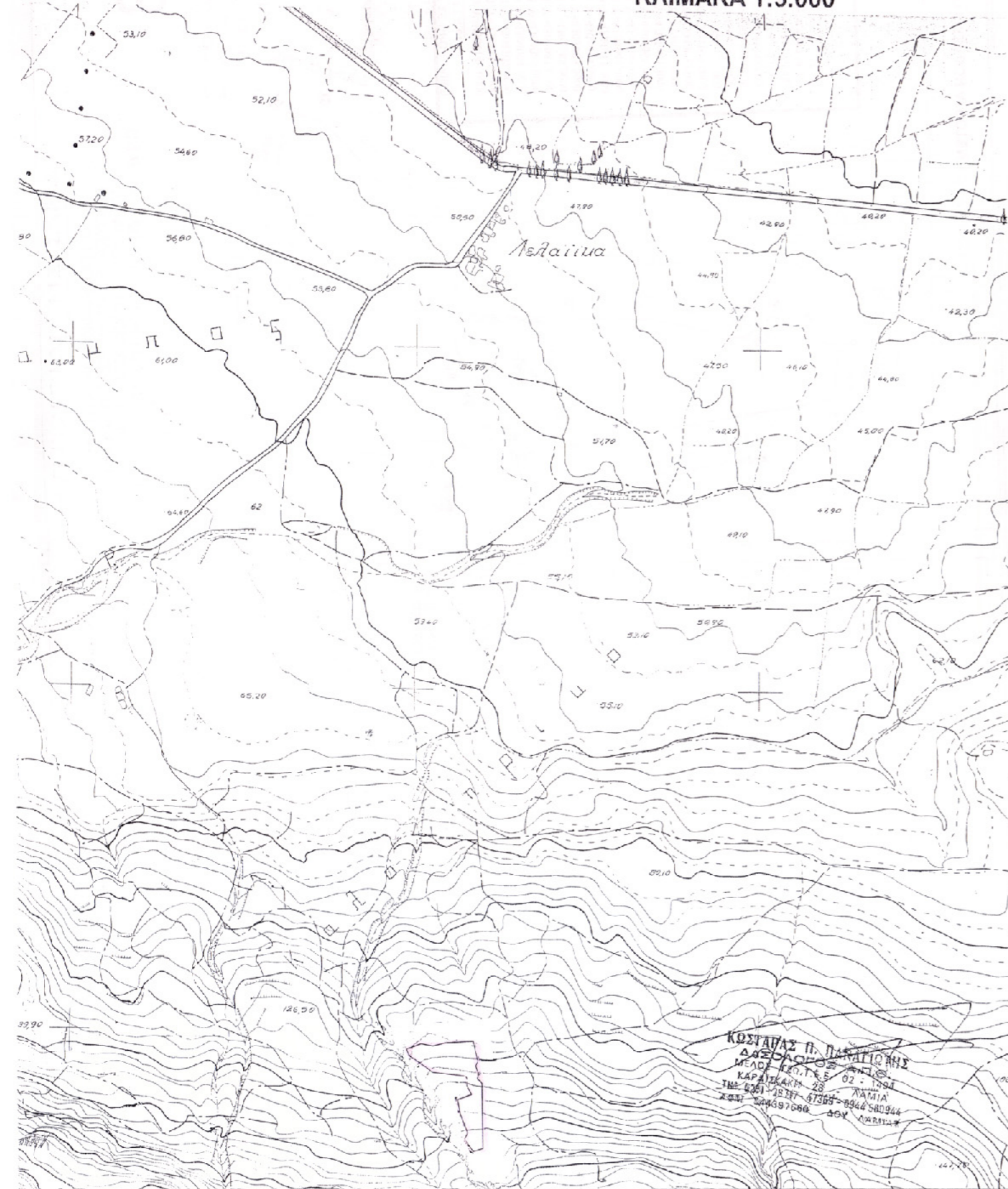

ΚΩΣΤΑΡΑΣ Π. ΠΑΝΑΓΙΩΤΗΣ
ΔΑΣΟΛΟΓΟΣ Α.Π.Θ.
ΚΑΡΑΪΣΚΑΚΗ 28 ΛΑΜΙΑ
ΤΗΛ. 0231-26711-47369-0944-63944
ΦΑΞ 044397860 ΔΟΥ ΛΑΜΙΑΣ

ΔΗΛΩΣΗ ΙΔΙΟΚΤΗΤΗ

Ο ΥΠΟΓΡΑΦΩΝ ΙΔΙΟΚΤΗΤΗΣ
ΜΠΟΥΚΑΛΗΣ ΙΩΑΝΝΗΣ ΤΟΥ ΔΗΜΗΤΡΙΟΥ
ΔΗΛΩΝΩ ΟΤΙ ΕΥΘΥΝΟΜΑΙ ΓΙΑ ΤΗΝ ΑΚΡΙΒΕΙΑ
ΤΩΝ ΔΗΛΟΥΜΕΝΩΝ ΟΡΙΩΝ ΤΟΥ ΑΓΡΟΤΕΜΑΧΙΟΥ ΜΟΥ

Ο ΙΔΙΟΚΤΗΤΗΣ

εγώ ο Ιωάννης Μπουκαλής
χαρακτήρα επίσημο

Δασική έκταση

ΠΡΑΞΗ
Η έκταση που αποσπάζεται στο κοινό ποσοφικό διάγραμμα με στοιχεία 1,2,3 22,23,1 και εμβαδόν 6.524,1 τ.μ. Σφραγισμένη με την Υπογραφή του άρθρου 2 του Β Διατάγματος
Ο Δασολόγος
ΚΩΣΤΑΡΑΣ ΠΑΝΑΓΙΩΤΗΣ
Δασολόγος

ΣΥΝΤΕΤΑΓΜΕΝΕΣ ΣΕ ΠΡΟΒΟΛΙΚΟ ΣΥΣΤΗΜΑ ΕΓΣΑ 87

- 1 X=351626.0000 Y=4304143.0000
- 2 X=351629.0000 Y=4304113.0000
- 3 X=351625.0000 Y=4304107.0000
- 4 X=351628.0000 Y=4304094.0000
- 5 X=351625.0000 Y=4304089.0000
- 6 X=351631.0000 Y=4304081.0000
- 7 X=351620.0000 Y=4303988.0000
- 8 X=351606.0000 Y=4303985.0000
- 9 X=351595.0000 Y=4304004.0000
- 10 X=351601.0000 Y=4304013.0000
- 11 X=351594.0000 Y=4304041.0000
- 12 X=351593.0000 Y=4304062.0000
- 13 X=351614.0000 Y=4304067.0000
- 14 X=351609.0000 Y=4304080.0000
- 15 X=351610.0000 Y=4304092.0000
- 16 X=351605.0000 Y=4304095.0000
- 17 X=351562.0000 Y=4304105.0000
- 18 X=351555.0000 Y=4304112.0000
- 19 X=351531.0000 Y=4304133.0000
- 20 X=351528.0000 Y=4304143.0000
- 21 X=351550.0000 Y=4304148.0000
- 22 X=351567.0000 Y=4304143.0000
- 23 X=351587.0000 Y=4304145.0000
- 1 X=351626.0000 Y=4304143.0000

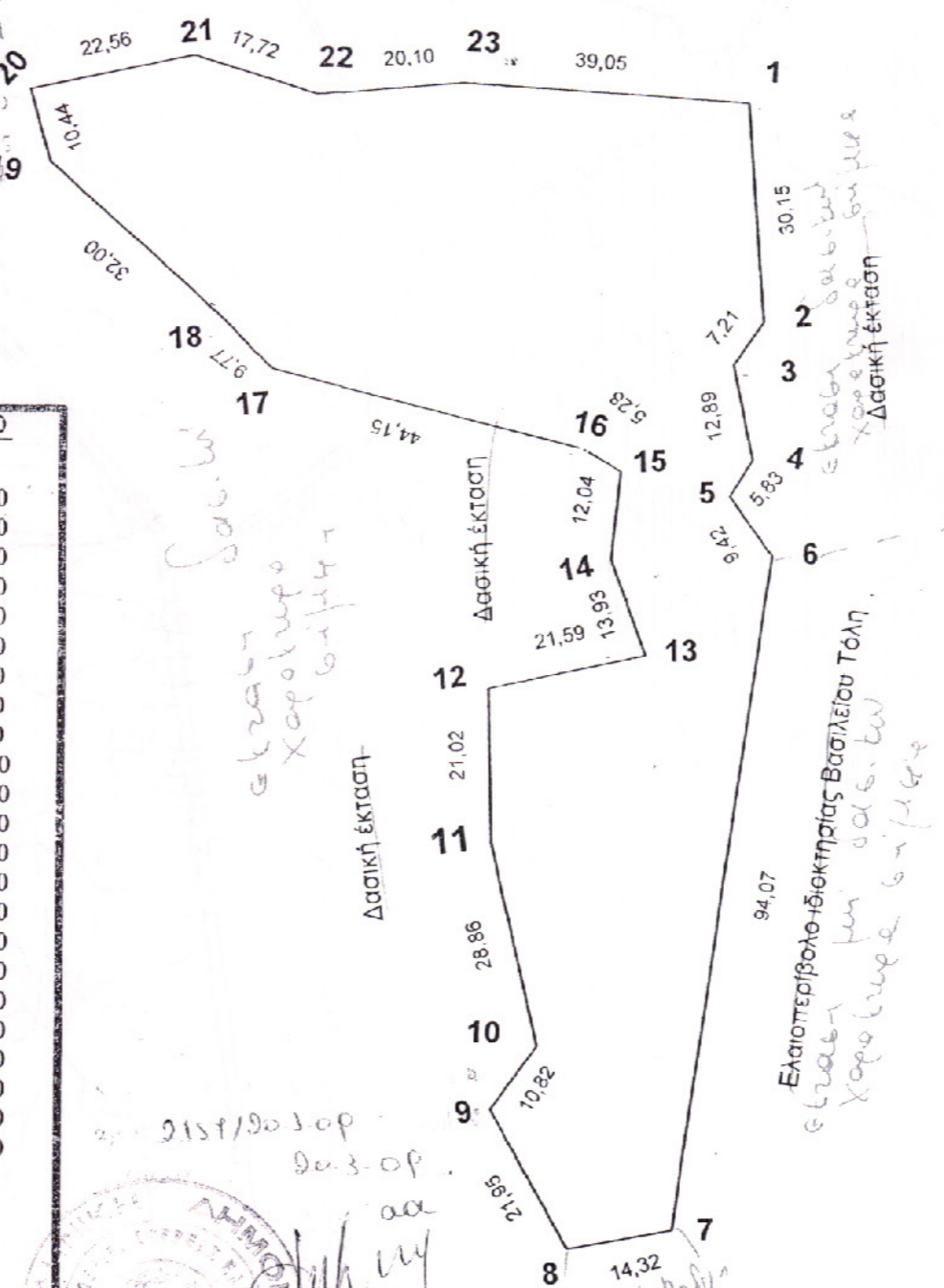

ΚΩΣΤΑΡΑΣ Π. ΠΑΝΑΓΙΩΤΗΣ
ΔΑΣΟΛΟΓΟΣ Α.Π.Θ.
ΚΑΡΑΪΣΚΑΚΗ 28 ΛΑΜΙΑ
ΤΗΛ. 0231-26711-47369-0944-63944
ΦΑΞ 044397860 ΔΟΥ ΛΑΜΙΑΣ

ΣΥΝΟΛΙΚΟ ΕΜΒΑΔΟΝ ΑΓΡΟΤΕΜΑΧΙΟΥ = 6.524,00 τ.μ.

ΙΔΙΟΚΤΗΤΗΣ ΜΠΟΥΚΑΛΗΣ ΙΩΑΝΝΗΣ

**ΕΡΓΟ : ΑΠΟΤΥΠΩΣΗ ΑΓΡΟΤΕΜΑΧΙΟΥ
ΣΤΗΝ ΘΕΣΗ "ΣΤΡΩΜΑΤΑ"
ΔΗΜΟΥ ΥΠΑΤΗΣ ΝΟΜΟΥ ΦΘΙΩΤΙΔΑΣ**

ΟΔΟΙΠΟΡΙΚΟ ΑΠΟ ΑΠΟΣΠΑΣΜΑ ΟΡΘΟΦΩΤΟΧΑΡΤΗ 1: 5.000 Νο 348302

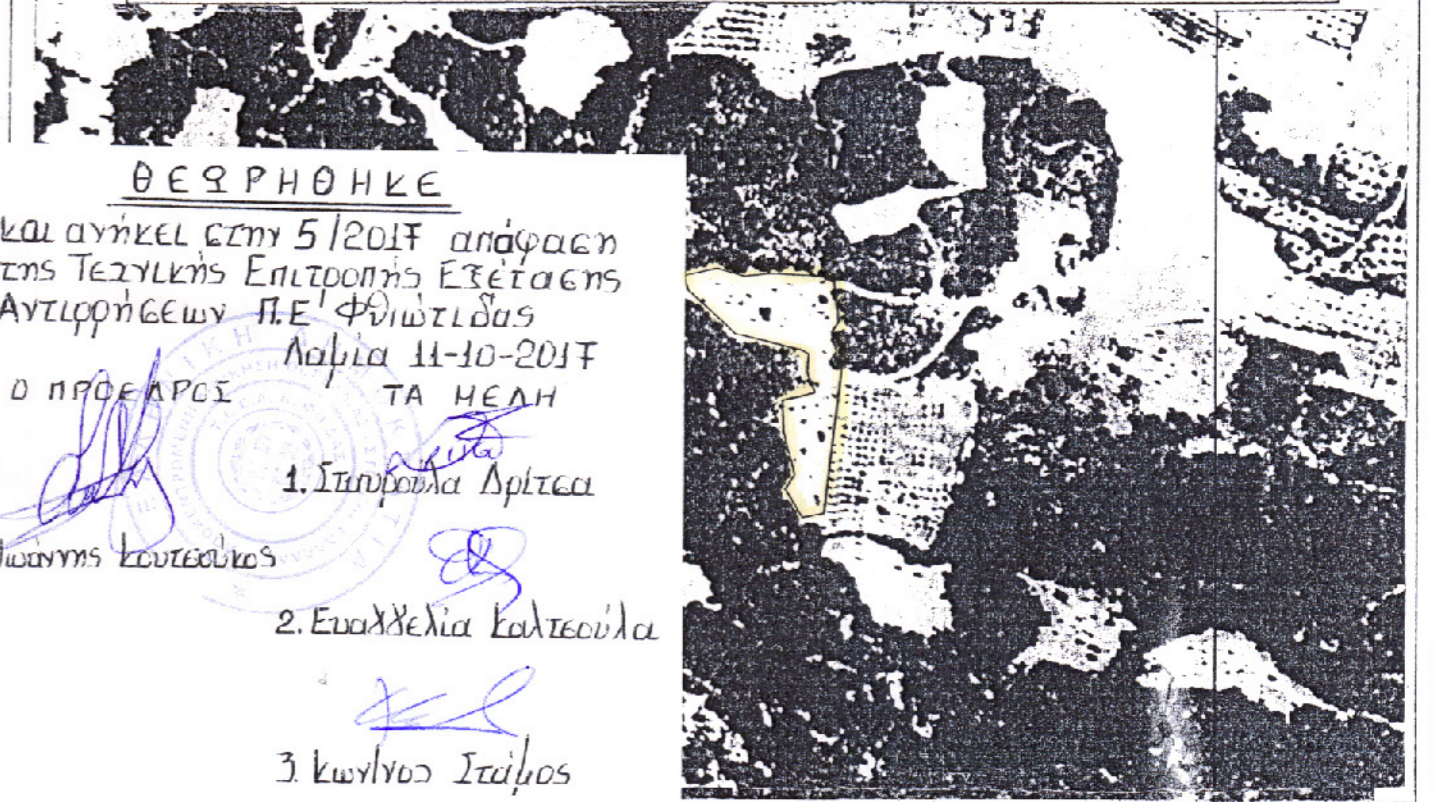

ΘΕΩΡΗΘΗΚΕ

και αγκυρώθηκε στην 5/2017 απόφαση της Τεχνικής Επιτροπής Εξέτασης Αντιρρήσεων Π.Ε. Φθιώτιδας

Λαμία 11-10-2017

Ο ΠΡΟΕΔΡΟΣ

ΤΑ ΜΕΛΗ

1. Σπυριδούλα Δρίτσα
2. Ευαγγελία Καλτσούλα
3. Κωνσταντίνος Στάβρος

ΗΜΕΡΟΜΗΝΙΑ ΦΕΒΡΟΥΑΡΙΟΣ 2009

ΚΛΙΜΑΚΑ ΣΧΕΔΙΟΥ 1:1000

ΚΩΣΤΑΡΑΣ Π. ΠΑΝΑΓΙΩΤΗΣ
ΔΑΣΟΛΟΓΟΣ Α.Π.Θ.
ΜΕΛΟΣ ΓΕ.Υ.Τ.Ε.Ε 02-1494
ΚΑΡΑΪΣΚΑΚΗ 28 ΛΑΜΙΑ
ΤΗΛ. 0231-26711-47369-0944-63944
ΑΦΜ 044397860 ΔΟΥ ΛΑΜΙΑΣ

ΔΑΣΟΤΕΧΝΙΚΟ ΓΡΑΦΕΙΟ ΚΩΣΤΑΡΑ ΠΑΝΑΓΙΩΤΗ
ΔΑΣΟΛΟΓΟΥ
ΑΡΙΣΤΟΤΕΛΕΙΟΥ ΠΑΝΕΠΙΣΤΗΜΙΟΥ ΘΕΣΣΑΛΟΝΙΚΗΣ
ΚΑΡΑΪΣΚΑΚΗ 28 Λαμία τ.κ. 35100
ΤΗΛ. 2231026717 / 69445609440 FAX. 2231026717