E1 791.38 TM

16 210933.2290 4198207.7430
17 210915.8510 4198202.0380
18 210904.2560 4198197.2600
19 210900.0060 4198193.3670
20 210884.3650 4198185.9970
21 210869.3060 4198179.1110
A1 210869.6669 4198189.3667
A2 210882.2630 4198200.4857
A3 210897.9700 4198206.7600
A4 210905.9600 4198207.0100
A5 210907.7000 4198211.7000
A6 210928.0600 4198216.6800
A7 210935.5091 4198210.6299
16 210933.2290 4198207.7430

E2 1202.35TM

B1 210890.5562 4198228.9465
B2 210875.2600 4198246.7200
B3 210895.9900 4198297.0500
B4 210911.4219 4198257.4024

E3 1822.16TM

A 210924.3381 4198320.8938
B 210906.8181 4198357.6438
Γ 210930.1681 4198378.5038
Δ 210946.0366 4198375.8540
E 210962.1903 4198387.9295
Z 210974.8112 4198374.3715
H 210948.2831 4198356.0502
A 210924.3381 4198320.8938

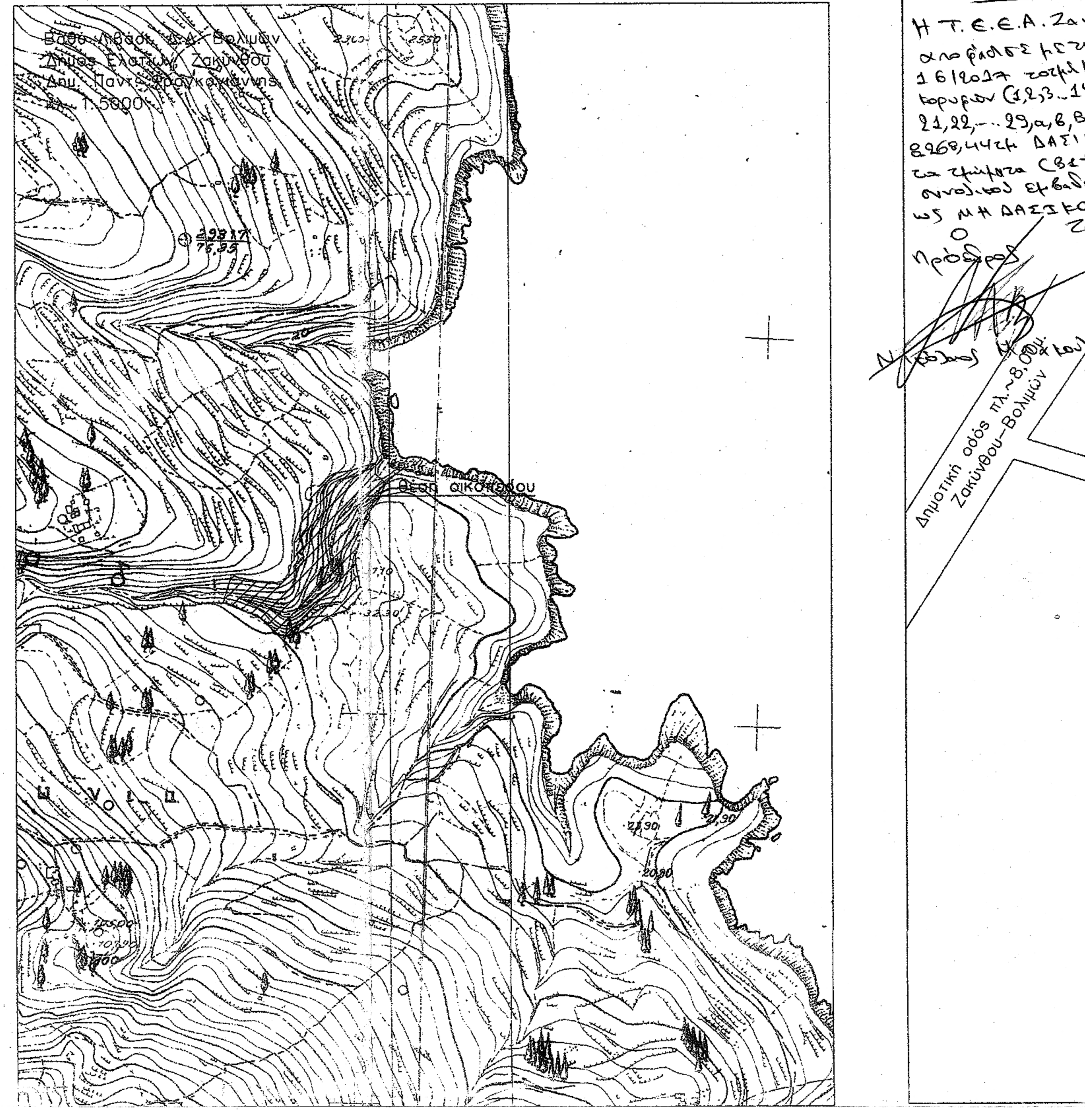

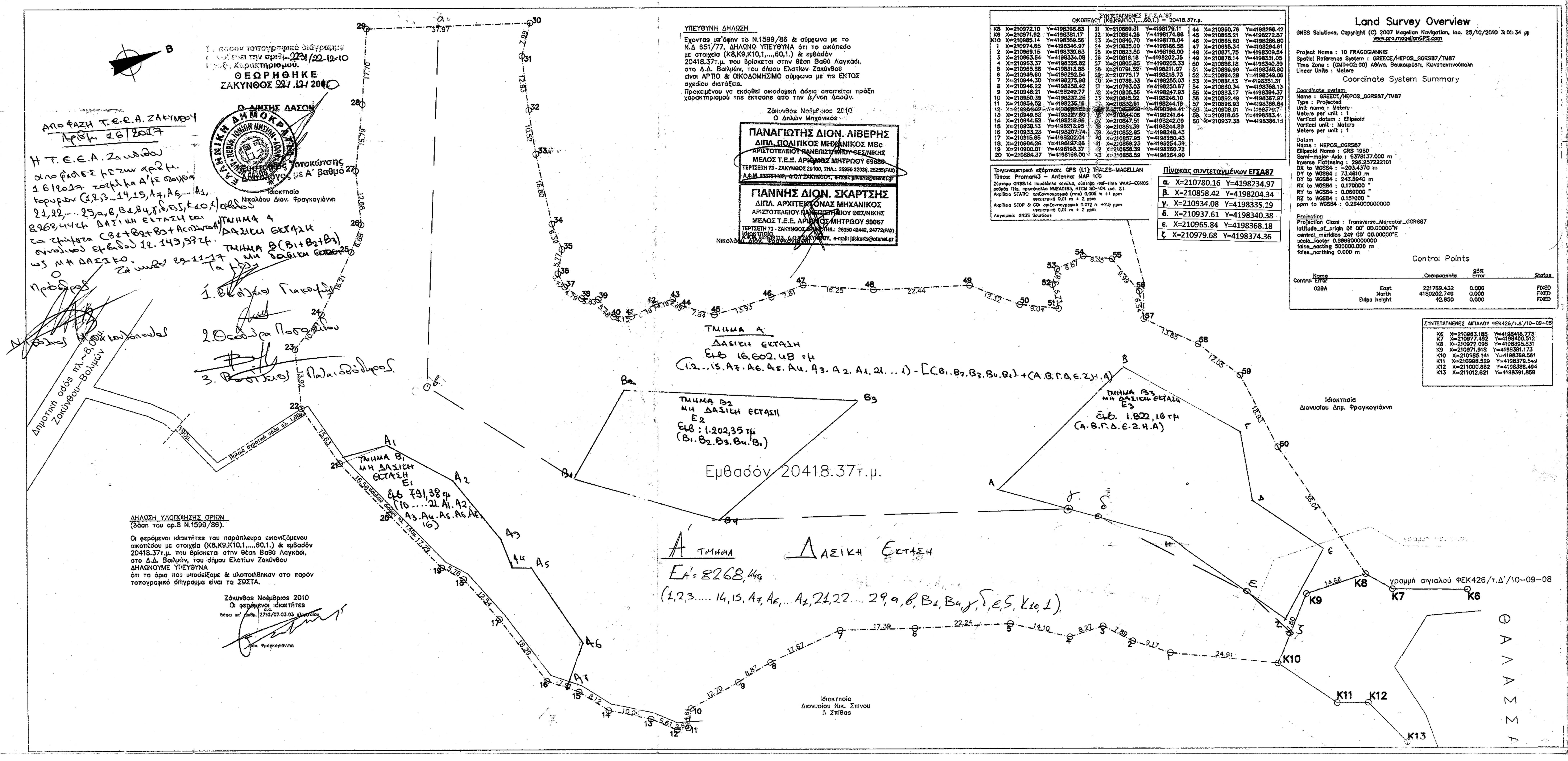

ΥΠΕΥΘΥΝΗ ΔΗΛΩΣΗ

Εχοντας υπ'όψην το Ν.1599/86 & σύμφωνα με το Ν.Δ 651/77, ΔΗΛΩΝΩ ΥΠΕΥΘΥΝΑ ότι το οικόπεδο με στοιχεία (Κ8,Κ9,Κ10,1,...,60,1.) & εμβαδόν 20418.37τ.μ. που βρίσκεται στην θέση Βαθύ Λαγκάδι, στο Δ.Δ. Βολιμών, του δήμου Ελατίων Ζακύνθου είναι ΑΡΤΙΟ & ΟΙΚΟΔΟΜΗΣΙΜΟ σύμφωνα με τις ΕΚΤΟΣ σχεδίου διατάξεις.
Προκειμένου να εκδοθεί οικοδομική άδεια απαιτείται πράξη χαρακτηρισμού της έκτασης απο την Δ/νση Δασών.

Ζάκυνθος Νοέμβριος 2010
Ο Δηλών Μηχανικός

ΠΑΝΑΓΙΩΤΗΣ ΔΙΟΝ. ΛΙΒΕΡΗΣ
ΔΙΠΛ. ΠΟΛΙΤΙΚΟΣ ΜΗΧΑΝΙΚΟΣ MSc
ΑΡΙΣΤΟΤΕΛΕΙΟΥ ΠΑΝΕΠΙΣΤΗΜΙΟΥ ΘΕΣ/ΝΙΚΗΣ
ΜΕΛΟΣ Τ.Ε.Ε. ΑΡΙΘΜΟΣ ΜΗΤΡΩΟΥ 69680
ΤΕΡΤΣΕΤΗ 73 - ΖΑΚΥΝΘΟΣ 29100, ΤΗΛ.: 26950 22036, 25255(FAX)
Α.Φ.Μ. 038751102, Δ.Ο.Υ ΖΑΚΥΝΘΟΥ, e-mail: pliveris@otenet.gr

ΓΙΑΝΝΗΣ ΔΙΟΝ. ΣΚΑΡΤΣΗΣ
ΔΙΠΛ. ΑΡΧΙΤΕΚΤΟΝΑΣ ΜΗΧΑΝΙΚΟΣ
ΑΡΙΣΤΟΤΕΛΕΙΟΥ ΠΑΝΕΠΙΣΤΗΜΙΟΥ ΘΕΣ/ΝΙΚΗΣ
ΜΕΛΟΣ Τ.Ε.Ε. ΑΡΙΘΜΟΣ ΜΗΤΡΩΟΥ 50067
ΤΕΡΤΣΕΤΗ 73 - ΖΑΚΥΝΘΟΣ 29100, ΤΗΛ.: 26950 42442, 24772(FAX)
Α.Φ.Μ. 042519113, Δ.Ο.Υ ΖΑΚΥΝΘΟΥ, e-mail: jdskarts@otenet.gr

ΔΗΛΩΣΗ ΥΛΟΠΟΙΗΣΗΣ ΟΡΙΩΝ
(βάση του αρ.8 Ν.1599/86).

Οι φερόμενοι ιδιοκτήτες του παράπλευρα εικονιζόμενου οικοπέδου με στοιχεία (Κ8,Κ9,Κ10,1,...,60,1.) & εμβαδόν 20418.37τ.μ. που βρίσκεται στην θέση Βαθύ Λαγκάδι, στο Δ.Δ. Βολιμών, του δήμου Ελατίων Ζακύνθου ΔΗΛΩΝΟΥΜΕ ΥΠΕΥΘΥΝΑ ότι τα όρια που υποδείξαμε & υλοποιήθηκαν στο παρόν τοπογραφικό διάγραμμα είναι τα ΣΩΣΤΑ.

Ζάκυνθος Νοέμβριος 2010
Οι φερόμενοι ιδιοκτήτες
α.α.
βάσει υπ' αριθμ. 2710/07.03.03 πληρ/σίου
Διον. Φραγκογιάννης

ΘΕΩΡΗΘΗΚΕ
ΖΑΚΥΝΘΟΣ 22/12/2010
Ο Δ/ΝΤΗΣ ΔΑΣΩΝ

ΤΕΧΝΙΚΟ ΓΡΑΦΕΙΟ ΜΕΛΕΤΩΝ
ARCH. ENG. ENV. OFFICE
JIANNIS SKARTSIS ARCHITECT
PANOS LIVERIS CIVIL ENGINEER M.Sc
& συνεργάτες μηχανικοί
Τερτσέτη 73 | 29100 Ζάκυνθος | Τηλ.: 26950 42442, 22036.
Fax: 26950 25255, 24772 | Email: pliveris@otenet.gr : jdskarts@otenet.gr

Χαρακτηρισμός οικοπέδου απο Δ/νση Δασών.

έργο: Κορφιάτης - Σταμίρης

θέση: Βαθύ Λαγκάδι, Δ.Δ. Βολιμών, Δήμος Ελατίων, Ζακύνθου

αρ. σχεδ.: A2

εργοδότης: Δημήτριος Παντ. Φραγκογιάννης

μελετητής:
ΓΙΑΝΝΗΣ ΣΚΑΡΤΣΗΣ
ΑΡΧΙΤΕΚΤΟΝΑΣ ΜΗΧΑΝΙΚΟΣ Α.Π.Θ.
ΠΑΝΟΣ ΛΙΒΕΡΗΣ
ΠΟΛΙΤΙΚΟΣ ΜΗΧΑΝΙΚΟΣ Α.Π.Θ., M.Sc

θέμα σχεδίου: ΤΟΠΟΓΡΑΦΙΚΟ

χρόνος: Νοέμβριος 2010

κλίμακα: 1/500

υπογραφή - σφραγίδα

θεώρηση

copyright © by Panos Liveris 2009