## ΜΕΤΑΒΟΛΕΣ ΤΜΗΜΑΤΩΝ ΓΙΑ ΔΙΟΡΘΩΣΗ ΟΡΙΩΝ Ο.Κ.Χ.Ε.

### ΕΜΒΑΔΟΜΕΤΡΗΣΗ ΓΗΠΕΔΟΥ Π

Με τη βοήθεια των αριθμομετρικών συντεταγμένων των σημείων του

| ΣΗΜΕΙΟ | X | Y | ΜΗΚΟΣ |
|---|---|---|---|
| A | 464202.49 | 3927809.38 | |
| B | 464203.30 | 3927807.49 | 2.05 |
| C | 464207.79 | 3927792.03 | 16.08 |
| D | 464208.47 | 3927789.38 | 2.74 |
| E | 464210.08 | 3927783.62 | 5.98 |
| Z | 464216.35 | 3927767.36 | 17.44 |
| H | 464220.45 | 3927760.30 | 8.16 |
| Θ | 464231.40 | 3927744.78 | 19.00 |
| I | 464232.34 | 3927800.58 | 56.00 |
| K | 464232.81 | 3927804.82 | 4.27 |
| Λ | 464234.48 | 3927813.79 | 9.11 |
| M | 464242.42 | 3927822.36 | 11.69 |
| N | 464248.34 | 3927826.78 | 7.38 |
| Ξ | 464253.91 | 3927849.73 | 23.68 |
| O | 464256.15 | 3927855.78 | 6.45 |
| Π | 464256.47 | 3927857.08 | 1.34 |
| P | 464273.04 | 3927868.72 | 19.83 |
| Σ | 464277.49 | 3927880.47 | 12.56 |
| T | 464277.07 | 3927879.81 | 0.78 |
| Y | 464275.18 | 3927881.69 | 2.66 |
| Φ | 464268.30 | 3927888.19 | 9.45 |
| X | 464263.14 | 3927910.08 | 22.63 |
| Ψ | 464257.43 | 3927927.98 | 18.80 |
| Ω | 464256.15 | 3927937.60 | 9.68 |
| Α1 | 464247.63 | 3927937.98 | 8.52 |
| Β1 | 464245.18 | 3927957.60 | 19.78 |
| Γ1 | 464245.18 | 3927970.80 | 13.20 |
| Δ1 | 464234.08 | 3927993.57 | 25.30 |
| Ε1 | 464231.18 | 3928000.40 | 7.41 |
| Ζ1 | 464234.91 | 3928001.70 | 3.67 |
| Η1 | 464234.08 | 3927993.57 | 15.00 |
| Θ1 | 464239.18 | 3927980.40 | 13.94 |
| Ι1 | 464239.88 | 3927806.80 | 174.04 |
| Α | 464202.49 | 3927809.38 | 36.77 |

Ε=1/2 Σ(Χι + Χι+1)(Υι − Υι+1)

**Ε = 4400.22 μ2**

### ΕΜΒΑΔΟΜΕΤΡΗΣΗ ΓΗΠΕΔΟΥ Κ1

Με τη βοήθεια των αριθμομετρικών συντεταγμένων των σημείων του

| ΣΗΜΕΙΟ | X | Y | ΜΗΚΟΣ |
|---|---|---|---|
| 18 | 464236.77 | 3928013.62 | |
| 22 | 464236.47 | 3928016.53 | 3.48 |
| 23 | 464244.35 | 3928053.68 | 6.15 |
| 26 | 464263.88 | 3928039.12 | 15.80 |
| 33 | 464259.65 | 3928024.58 | 38.04 |
| 43 | 464264.93 | 3928009.89 | 26.19 |
| 46 | 464284.52 | 3928004.68 | 7.88 |
| 50 | 464285.18 | 3928013.57 | 13.68 |
| 54 | 464289.80 | 3928026.30 | 8.24 |
| 53 | 464287.80 | 3928018.88 | 10.32 |
| 48 | 464287.32 | 3928000.53 | 18.33 |
| 37 | 464288.77 | 3927973.04 | 33.18 |
| 18 | 464236.77 | 3928013.62 | 51.41 |

Ε=1/2 Σ(Χι + Χι+1)(Υι − Υι+1)

**Ε = 2929.82 μ2**

### ΕΜΒΑΔΟΜΕΤΡΗΣΗ ΤΜΗΜΑΤΟΣ 1

Με τη βοήθεια των αριθμομετρικών συντεταγμένων των σημείων του

| ΣΗΜΕΙΟ | X | Y | ΜΗΚΟΣ |
|---|---|---|---|
| A | 464202.49 | 3927809.38 | |
| B | 464203.30 | 3927807.49 | 2.05 |
| Α | 464208.78 | 3927809.38 | 5.64 |
| A | 464202.49 | 3927809.38 | 6.37 |

Ε=1/2 Σ(Χι + Χι+1)(Υι − Υι+1)

**Ε = 0.91 μ2**

### ΕΜΒΑΔΟΜΕΤΡΗΣΗ ΤΜΗΜΑΤΟΣ 2

Με τη βοήθεια των αριθμομετρικών συντεταγμένων των σημείων του

| ΣΗΜΕΙΟ | X | Y | ΜΗΚΟΣ |
|---|---|---|---|
| β | 464203.03 | 3927807.42 | |
| B | 464203.30 | 3927809.04 | 1.83 |
| γ | 464207.46 | 3927821.39 | 12.80 |
| Γ | 464203.17 | 3927819.81 | 4.38 |
| B | 464203.03 | 3927807.42 | 12.51 |

Ε=1/2 Σ(Χι + Χι+1)(Υι − Υι+1)

**Ε = 4.18 μ2**

### ΕΜΒΑΔΟΜΕΤΡΗΣΗ ΤΜΗΜΑΤΟΣ 3

Με τη βοήθεια των αριθμομετρικών συντεταγμένων των σημείων του

| ΣΗΜΕΙΟ | X | Y | ΜΗΚΟΣ |
|---|---|---|---|
| γ | 464207.46 | 3927821.39 | |
| Γ | 464207.72 | 3927822.03 | 0.69 |
| A | 464218.08 | 3927849.82 | 28.34 |
| Z | 464216.43 | 3927767.36 | 14.80 |
| Z | 464228.23 | 3927771.38 | 12.50 |
| H | 464230.40 | 3927764.30 | 8.66 |
| Θ | 464230.81 | 3927765.78 | 8.82 |
| I | 464232.34 | 3928000.58 | 4.60 |
| K | 464232.81 | 3928004.82 | 9.11 |
| A | 464234.60 | 3928013.75 | 11.61 |
| M | 464248.42 | 3928022.36 | 16.74 |
| N | 464248.34 | 3928034.75 | 12.50 |
| Ξ | 464265.91 | 3928049.73 | 15.69 |
| O | 464268.33 | 3928052.78 | 3.89 |
| Π | 464268.65 | 3928053.63 | 0.91 |
| P | 464280.88 | 3928039.12 | 20.69 |
| Σ | 464292.19 | 3928028.18 | 15.69 |
| T | 464294.64 | 3928013.57 | 9.15 |
| Y | 464295.47 | 3928016.53 | 3.48 |
| Φ | 464304.77 | 3928013.62 | 9.68 |
| X | 464334.60 | 3928009.89 | 30.19 |
| Ψ | 464332.68 | 3928001.68 | 7.88 |
| Ω | 464330.77 | 3927981.53 | 20.61 |
| Α1 | 464325.15 | 3927969.80 | 12.99 |
| Β1 | 464319.36 | 3927953.24 | 16.93 |
| Γ1 | 464307.48 | 3927921.39 | 33.98 |

Ε=1/2 Σ(Χι + Χι+1)(Υι − Υι+1)

**Ε = 112.10 μ2**

### ΕΜΒΑΔΟΜΕΤΡΗΣΗ ΤΜΗΜΑΤΟΣ 4

Με τη βοήθεια των αριθμομετρικών συντεταγμένων των σημείων του

| ΣΗΜΕΙΟ | X | Y | ΜΗΚΟΣ |
|---|---|---|---|
| δ | 464208.88 | 3928062.53 | |
| Π | 464268.47 | 3928058.58 | 8.58 |
| Σ | 464273.04 | 3928053.72 | 8.39 |
| Σ | 464277.49 | 3928080.67 | 8.64 |
| ρ | 464265.81 | 3928044.88 | 8.68 |
| ζ | 464288.88 | 3928033.80 | 8.68 |
| η | 464291.61 | 3928024.40 | 8.80 |
| τ | 464280.74 | 3928015.58 | 7.08 |
| κ | 464288.13 | 3928008.80 | 10.13 |
| ε | 464282.38 | 3928000.46 | 12.82 |
| λ | 464278.62 | 3927989.84 | 8.21 |
| μ | 464273.67 | 3927984.41 | 8.08 |
| Μ | 464267.43 | 3927977.26 | 9.59 |
| ν | 464266.69 | 3927978.04 | 3.78 |
| ξ | 464268.11 | 3927973.87 | 12.53 |
| π | 464276.60 | 3927983.54 | 8.67 |
| ρ | 464278.70 | 3927988.29 | 19.48 |
| ζ | 464284.65 | 3927999.80 | 8.37 |
| ν | 464289.13 | 3928008.07 | 10.44 |
| δ3 | 464288.80 | 3928015.80 | 10.32 |
| δ4 | 464285.66 | 3928028.80 | 8.34 |
| δ5 | 464280.16 | 3928033.07 | 13.88 |
| δ6 | 464268.10 | 3928045.80 | 8.84 |
| δ3 | 464280.61 | 3928060.99 | 23.19 |
| δ3 | 464280.66 | 3928064.96 | 3.98 |
| δ | 464208.88 | 3928062.53 | 72.08 |

Ε=1/2 Σ(Χι + Χι+1)(Υι − Υι+1)

**Ε = 238.80 μ2**

### ΕΜΒΑΔΟΜΕΤΡΗΣΗ ΤΜΗΜΑΤΟΣ 5

Με τη βοήθεια των αριθμομετρικών συντεταγμένων των σημείων του

| ΣΗΜΕΙΟ | X | Y | ΜΗΚΟΣ |
|---|---|---|---|
| Χ | 464277.49 | 3928080.67 | |
| Υ | 464277.07 | 3928078.80 | 11.79 |
| Υ | 464276.18 | 3928039.66 | 8.41 |
| Φ | 464268.30 | 3928018.19 | 13.40 |
| X | 464263.14 | 3928010.08 | 8.63 |
| ψ | 464263.59 | 3927992.63 | 20.02 |
| ψ | 464263.92 | 3927976.17 | 17.18 |
| Ω | 464267.43 | 3927977.98 | 3.69 |
| Α1 | 464273.67 | 3927984.41 | 8.08 |
| λ | 464278.62 | 3927989.84 | 8.21 |
| Β1 | 464280.54 | 3927998.80 | 12.82 |
| Α | 464280.88 | 3928000.46 | 10.13 |
| Α | 464280.13 | 3928009.66 | 7.08 |
| Β | 464280.74 | 3928018.19 | 8.68 |
| Χ | 464277.49 | 3928080.67 | 8.64 |

Ε=1/2 Σ(Χι + Χι+1)(Υι − Υι+1)

**Ε = 1234.27 μ2**

### ΕΜΒΑΔΟΜΕΤΡΗΣΗ ΤΜΗΜΑΤΟΣ 6

Με τη βοήθεια των αριθμομετρικών συντεταγμένων των σημείων του

| ΣΗΜΕΙΟ | X | Y | ΜΗΚΟΣ |
|---|---|---|---|
| ψ | 464263.59 | 3927992.63 | |
| φ | 464260.13 | 3927987.09 | 6.41 |
| Ω | 464263.48 | 3927986.12 | 3.90 |
| Α1 | 464263.59 | 3927977.98 | 13.60 |
| ψ | 464263.59 | 3927992.63 | 17.18 |

Ε=1/2 Σ(Χι + Χι+1)(Υι − Υι+1)

**Ε = 53.39 μ2**

### ΕΜΒΑΔΟΜΕΤΡΗΣΗ ΤΜΗΜΑΤΟΣ 7

Με τη βοήθεια των αριθμομετρικών συντεταγμένων των σημείων του

| ΣΗΜΕΙΟ | X | Y | ΜΗΚΟΣ |
|---|---|---|---|
| ε | 464268.33 | 3928008.07 | |
| ε | 464284.64 | 3927998.80 | 18.72 |
| π | 464278.70 | 3927988.29 | 12.48 |
| π | 464278.62 | 3927989.84 | 5.67 |
| κ | 464288.11 | 3928002.87 | 13.33 |
| ε | 464288.11 | 3928002.87 | 1.08 |
| 37 | 464288.77 | 3927973.04 | 29.83 |
| 48 | 464287.32 | 3928000.53 | 33.18 |
| ε | 464288.33 | 3928008.07 | 8.80 |

Ε=1/2 Σ(Χι + Χι+1)(Υι − Υι+1)

**Ε = 28.36 μ2**

### ΕΜΒΑΔΟΜΕΤΡΗΣΗ ΤΜΗΜΑΤΟΣ 8

Με τη βοήθεια των αριθμομετρικών συντεταγμένων των σημείων του

| ΣΗΜΕΙΟ | X | Y | ΜΗΚΟΣ |
|---|---|---|---|
| κ | 464288.11 | 3927973.87 | |
| ε | 464283.62 | 3927967.89 | 7.68 |
| 36 | 464288.33 | 3927973.87 | 8.71 |
| 37 | 464288.77 | 3927973.03 | 0.80 |
| κ | 464288.11 | 3927973.87 | 1.08 |

Ε=1/2 Σ(Χι + Χι+1)(Υι − Υι+1)

**Ε = 4.57 μ2**

### ΕΜΒΑΔΟΜΕΤΡΗΣΗ ΤΜΗΜΑΤΟΣ 9

Με τη βοήθεια των αριθμομετρικών συντεταγμένων των σημείων του

| ΣΗΜΕΙΟ | X | Y | ΜΗΚΟΣ |
|---|---|---|---|
| ε | 464288.40 | 3927976.04 | |
| Β | 464280.54 | 3927998.80 | 8.50 |
| Π | 464284.64 | 3927998.80 | 12.12 |
| Α1 | 464248.18 | 3927957.60 | 12.09 |
| γ | 464247.84 | 3927953.43 | 4.37 |
| 27 | 464250.08 | 3927949.13 | 6.11 |
| 30 | 464250.80 | 3927950.80 | 13.09 |
| Α | 464263.48 | 3927967.89 | 10.47 |
| ε | 464288.11 | 3927973.87 | 7.68 |
| ε | 464288.40 | 3927976.04 | 2.78 |

Ε=1/2 Σ(Χι + Χι+1)(Υι − Υι+1)

**Ε = 43.82 μ2**

### ΕΜΒΑΔΟΜΕΤΡΗΣΗ ΤΜΗΜΑΤΟΣ 10

Με τη βοήθεια των αριθμομετρικών συντεταγμένων των σημείων του

| ΣΗΜΕΙΟ | X | Y | ΜΗΚΟΣ |
|---|---|---|---|
| γ | 464247.84 | 3927943.44 | |
| Β1 | 464248.18 | 3927938.80 | 8.02 |
| φ | 464244.67 | 3927938.33 | 0.85 |
| γ | 464247.84 | 3927943.44 | 8.70 |

Ε=1/2 Σ(Χι + Χι+1)(Υι − Υι+1)

**Ε = 2.13 μ2**

### ΕΜΒΑΔΟΜΕΤΡΗΣΗ ΤΜΗΜΑΤΟΣ 11

Με τη βοήθεια των αριθμομετρικών συντεταγμένων των σημείων του

| ΣΗΜΕΙΟ | X | Y | ΜΗΚΟΣ |
|---|---|---|---|
| φ | 464244.67 | 3927938.33 | |
| 23 | 464239.91 | 3927935.70 | 5.39 |
| ρ | 464237.89 | 3927938.78 | 4.32 |
| 24 | 464242.37 | 3927939.18 | 4.50 |
| φ | 464244.67 | 3927938.33 | 2.40 |

Ε=1/2 Σ(Χι + Χι+1)(Υι − Υι+1)

**Ε = 16.94 μ2**

### ΕΜΒΑΔΟΜΕΤΡΗΣΗ ΤΜΗΜΑΤΟΣ 12

Με τη βοήθεια των αριθμομετρικών συντεταγμένων των σημείων του

| ΣΗΜΕΙΟ | X | Y | ΜΗΚΟΣ |
|---|---|---|---|
| ρ | 464237.89 | 3927938.78 | 7.32 |
| Ιθ | 464234.08 | 3927993.57 | 15.00 |
| Θ1 | 464239.18 | 3927980.40 | 13.94 |
| ξ | 464268.56 | 3927964.30 | 4.94 |
| ρ | 464268.33 | 3927967.80 | 25.65 |
| ρ | 464263.59 | 3927977.98 | 8.64 |
| ρ | 464263.59 | 3927969.04 | 7.53 |
| ν | 464267.46 | 3927953.39 | 15.83 |
| ξ | 464269.88 | 3927953.24 | 12.88 |
| ρ | 464237.89 | 3927938.78 | 35.66 |

Ε=1/2 Σ(Χι + Χι+1)(Υι − Υι+1)

**Ε = 730.04 μ2**

### ΕΜΒΑΔΟΜΕΤΡΗΣΗ ΤΜΗΜΑΤΟΣ 13

Με τη βοήθεια των αριθμομετρικών συντεταγμένων των σημείων του

| ΣΗΜΕΙΟ | X | Y | ΜΗΚΟΣ |
|---|---|---|---|
| 5 | 464312.38 | 3927933.24 | |
| 11 | 464322.18 | 3927898.80 | 35.81 |
| 14 | 464330.77 | 3927891.53 | 23.19 |
| 15 | 464330.77 | 3927891.53 | 20.61 |
| 16 | 464330.88 | 3927880.60 | 10.94 |
| 18 | 464324.62 | 3928008.66 | 7.88 |
| 19 | 464325.72 | 3928013.62 | 4.58 |
| 20 | 464323.29 | 3928018.15 | 5.13 |
| ψ | 464263.59 | 3927992.63 | 58.63 |
| φ | 464260.13 | 3927987.09 | 6.41 |
| Ω | 464263.48 | 3927986.12 | 3.90 |
| τ | 464263.92 | 3927976.17 | 13.00 |
| ρ | 464268.40 | 3927978.04 | 4.68 |
| Β | 464280.54 | 3927998.80 | 8.50 |
| Π | 464284.64 | 3927998.80 | 12.12 |
| Α1 | 464248.18 | 3927957.60 | 12.09 |
| γ | 464247.84 | 3927943.44 | 4.37 |
| φ | 464244.67 | 3927938.33 | 8.70 |
| 23 | 464239.91 | 3927935.70 | 5.39 |
| ρ | 464237.89 | 3927938.78 | 4.32 |
| 5 | 464312.38 | 3927933.24 | 28.88 |

Ε=1/2 Σ(Χι + Χι+1)(Υι − Υι+1)

**Ε = 2126.65 μ2**

## ΜΕΤΑΒΟΛΕΣ ΤΜΗΜΑΤΩΝ ΓΙΑ ΔΙΟΡΘΩΣΗ ΓΕΩΤΕΜΑΧΙΟΥ ΚΑΕΚ 500902201019 Ε = 2929.82 τ.μ

| ΤΜΗΜΑ | ΑΠΟ ΓΕΩΤΕΜΑΧΙΟ | ΠΡΟΣ ΓΕΩΤΕΜΑΧΙΟ | ΕΜΒΑΔΟΝ |
|---|---|---|---|
| 1 | 50090ΕΚ00063 | 500902201019 | 0.91 |
| 2 | 500902201017 | 50090ΕΚ00063 | 4.18 |
| 3 | 50090ΕΚ00063 | 500902201019 | 112.10 |
| 4 | 500902201019 | 50090ΕΚ00063 | 238.80 |
| 5 | 500902201019 | ΝΕΟ ΚΑΕΚ | 1234.27 |
| 6 | 500902201020 | ΝΕΟ ΚΑΕΚ | 53.39 |
| 7 | 500902201019 | 500902201024 | 28.36 |
| 8 | 500902201020 | 500902201024 | 4.57 |
| 9 | 500902201020 | 50090ΕΚ00063 | 43.82 |
| 10 | 50090ΕΚ00063 | 500902201019 | 2.13 |
| 11 | 500902201020 | 500902201024 | 16.84 |
| 12 | 500902201017 | 500902201019 | 730.04 |
| 13 | 500902201020 | 500902201019 | 2126.65 |
| | | Το γηπεδο Π προκυπτει Κ1+1+3−4−5+6−7+10+12+13 | 4400.22 |

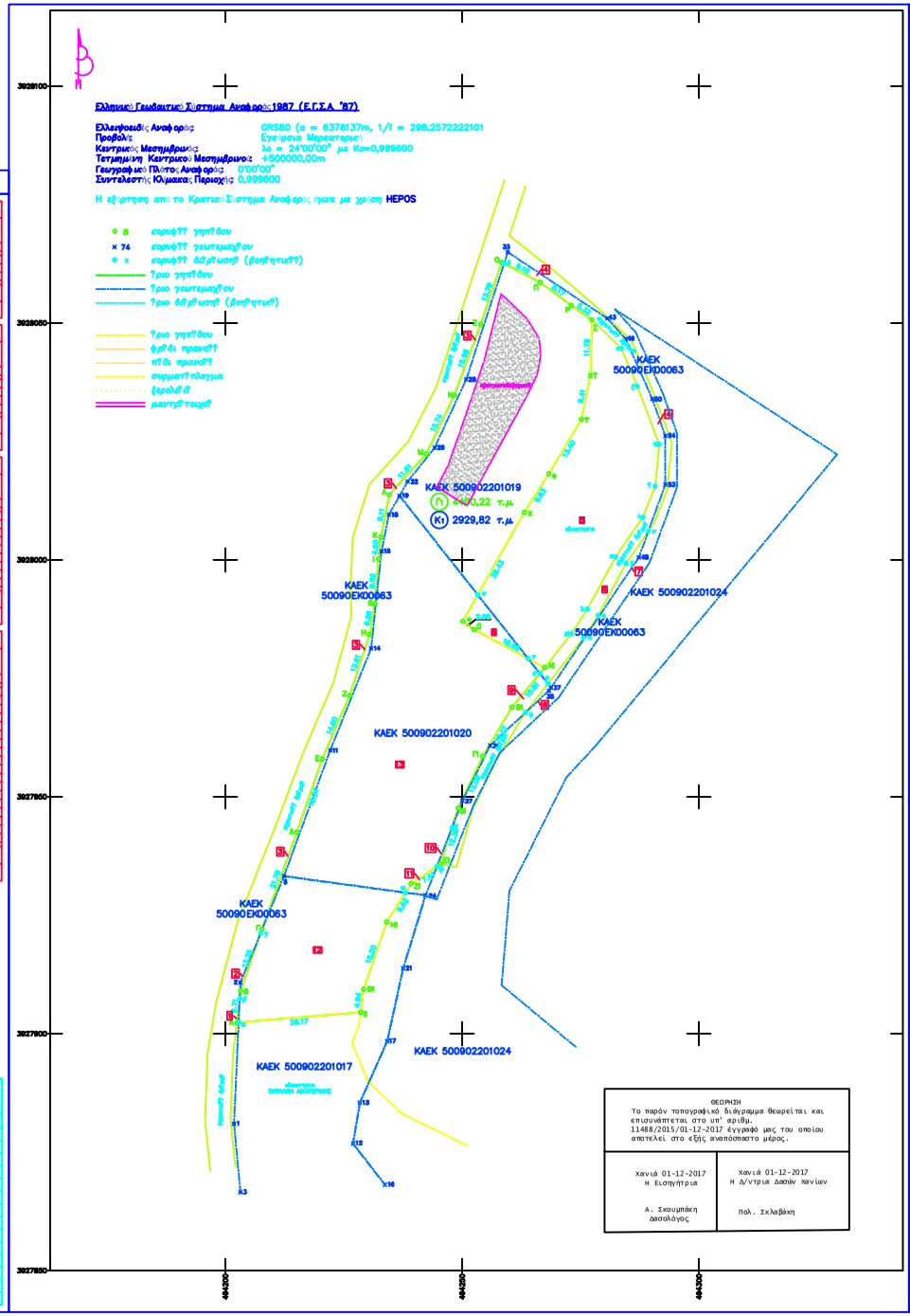


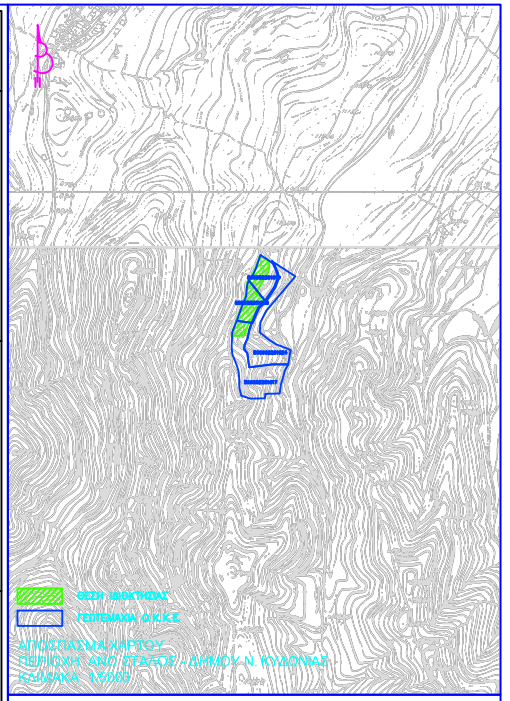


## ΥΠΟΜΝΗΜΑ

**1. ΕΜΒΑΔΟΜΕΤΡΗΣΗ ΓΗΠΕΔΩΝ**

Εμβαδόν γηπέδου Γ1 με κορυφές (Α-Β-Γ-Δ-Ε-Ζ-Η-Θ-Ι-Κ-.....-Ψ-Ω-Α1-Β1-Γ1-Δ1-Ε1-Ζ1-Η1-Θ1-Ι1-Α) = 4400,22 τ.μ.

**2. ΑΡΤΙΟΤΗΤΑ - ΟΙΚΟΔΟΜΗΣΙΜΟΤΗΤΑ (ΔΗΛΩΣΗ ΜΗΧΑΝΙΚΟΥ Ν.651/77)**

Το παρόν γήπεδο βρίσκεται στη θέση "ΚΑΨΑΛΟΣ" άνω Άνω Σταλό του Δήμου Νέας Κυδωνίας, είναι εκτός οικισμού και σύμφωνα με το Π.Δ. 24-5-85 ΦΕΚ270Δ/31-5-85 είναι άρτιο και οικοδομήσιμο κατά κανόνα. Δεν υπάγεται στις διατάξεις του Ν.1337/83 και δεν ισχύει εγκύκλιος γι' αυτό χρήμα, απέχει δε από την θάλασσα απόσταση μεγαλύτερη από 1870μ.

**3. ΟΡΟΙ ΔΟΜΗΣΗΣ**

Ελάχιστο εμβαδόν 4000τ.μ.
Μέγιστο Ποσοστό Κάλυψης 10%
Μέγιστος Συντελεστής Δόμησης 0,2
Πλάγιες αποστάσεις από τα όρια του γηπέδου τουλάχιστον 15μ
Μέγιστο ύψος κορών 7,50μ ή 8,70μ με σήραγγα

**4. ΔΗΛΩΣΗ ΥΛΟΠΟΙΗΣΗΣ ΟΡΙΩΝ**

Τα όρια του γηπέδου και οι όμοροι της ιδιοκτησίας υποδείχθησαν επί τόπου από τον ιδιοκτήτη και είναι ορθά.

**5. ΑΝΟΧΗ ΚΤΗΜΑΤΟΛΟΓΙΟΥ**

Το γήπεδο δεν είναι συμβατό κατά το εμβαδόν με το Εθνικό Κτηματολόγιο και χρειάζεται διόρθωση. Η αποδεκτή απόκλιση εμβαδού έχει υπολογιστεί σύμφωνα με την υπ' αριθ. 461/03/21-7-2008 Απόφαση Δ.Σ.Ο.Κ.Χ.Ε. ΦΕΚ1510Β/31-7-08, όπως αυτή τροποποιήθηκε με την υπ' αριθ. 462/03/5-8-2008 Απόφαση Δ.Σ.Ο.Κ.Χ.Ε. και είναι ίση με 292.98 τ.μ.

**ΕΡΓΟΔΟΤΗΣ:** ΠΑΥΛΑΚΗΣ ΧΡΗΣΤΟΣ

**ΕΡΓΟ:** ΤΟΠΟΓΡΑΦΙΚΗ ΑΠΟΤΥΠΩΣΗ

**ΘΕΣΗ:** "ΚΑΨΑΛΟΣ" ΑΝΩ ΣΤΑΛΟΣ
ΔΗΜΟΥ ΝΕΑΣ ΚΥΔΩΝΙΑΣ

**ΘΕΜΑ ΣΧΕΔΙΟΥ**
ΤΟΠΟΓΡΑΦΙΚΟ ΔΙΑΓΡΑΜΜΑ

ΚΛΙΜΑΚΑ 1/500

**ΠΕΡΙΟΔΟΣ ΕΚΠΟΝΗΣΗΣ ΜΕΛΕΤΗΣ** ΣΕΠΤΕΜΒΡΙΟΣ 2009

ΘΕΩΡΗΣΗ

Το παρόν τοπογραφικό διάγραμμα θεωρείται και επισυνάπτεται στο υπ' αριθμ. 11488/2015/01-12-2017 έγγραφό μας του οποίου αποτελεί στο εξής αναπόσπαστο μέρος.

| | |
|---|---|
| Χανιά 01-12-2017<br>Η Εισηγήτρια<br><br>Α. Σκουμπάκη<br>Δασολόγος | Χανιά 01-12-2017<br>Η Δ/ντρια Δασών Χανίων<br><br>Πολ. Σκλαβάκη |