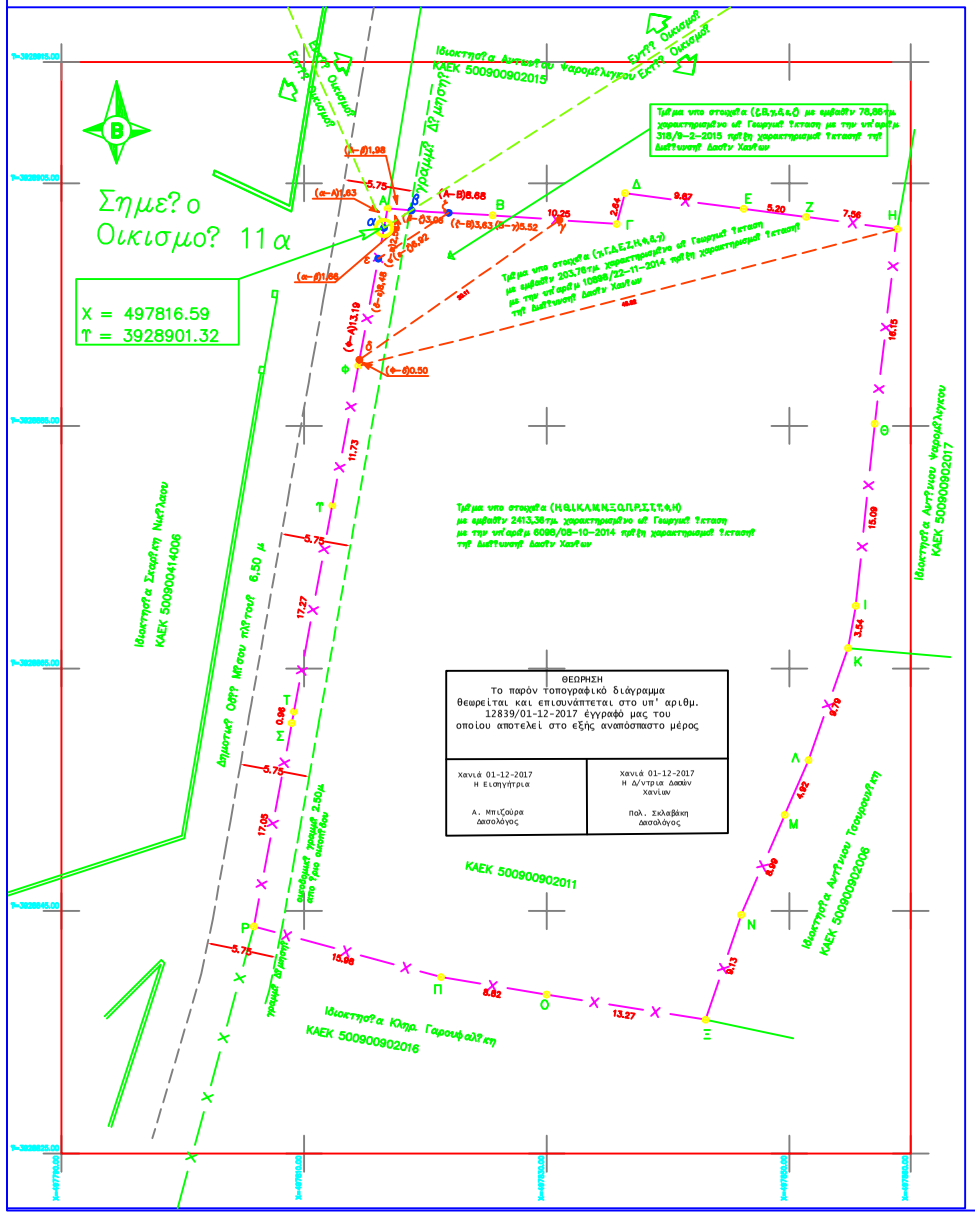

ΕΜΒΑΔΟΜΕΤΡΗΣΗ ΣΥΝΟΛΙΚΟΥ ΟΙΚΟΠΕΔΟΥ
ΣΥΝΤΕΤΑΓΜΕΝΕΣ Ε.Γ.Σ.Α 87'

ΣΗΜΕΙΟ	X	Y	ΜΗΚΟΣ
Α	497816.89	3928902.92	8.68
Β	497825.54	3928902.36	10.25
Γ	497835.77	3928901.64	2.84
Δ	497838.48	3928904.19	9.87
Ε	497846.24	3928902.89	5.20
Ζ	497851.40	3928902.22	7.56
Η	497858.89	3928901.23	16.15
Θ	497867.04	3928885.18	15.09
Ι	497855.48	3928870.17	3.54
Κ	497854.84	3928866.68	9.79
Λ	497851.59	3928857.45	4.92
Μ	497849.63	3928852.94	8.99
Ν	497848.04	3928844.69	9.13
Ξ	497843.10	3928836.05	13.27
Ο	497830.00	3928838.13	5.82
Π	497821.29	3928839.56	15.98
Ρ	497805.87	3928843.74	17.05
Σ	497808.99	3928860.50	0.96
Τ	497809.17	3928861.45	17.27
Υ	497812.33	3928878.43	11.73
Φ	497814.47	3928889.96	45.82
Η	497858.89	3928901.23	

Ε = 2706.65 μ²

ΕΜΒΑΔΟΜΕΤΡΗΣΗ ΤΜΗΜΑΤΟΣ ΕΚΤΟΣ ΟΙΚΟΙΜΟΤ
ΣΥΝΤΕΤΑΓΜΕΝΕΣ Ε.Γ.Σ.Α 87'

ΣΗΜΕΙΟ	X	Y	ΜΗΚΟΣ
α	497816.59	3928901.32	2.70
β	497818.86	3928902.77	3.08
ζ	497821.92	3928902.55	3.63
Β	497825.54	3928902.36	5.52
γ	497831.05	3928901.97	4.74
Γ	497835.77	3928901.64	2.84
Δ	497838.48	3928904.19	9.87
Ε	497846.24	3928902.89	5.20
Ζ	497851.40	3928902.22	7.56
Η	497858.89	3928901.23	16.15
Θ	497867.04	3928885.18	15.09
Ι	497855.48	3928870.17	3.54
Κ	497854.84	3928866.68	9.79
Λ	497851.59	3928857.45	4.92
Μ	497849.63	3928852.94	8.99
Ν	497848.04	3928844.69	9.13
Ξ	497843.10	3928836.05	13.27
Ο	497830.00	3928838.13	5.82
Π	497821.29	3928839.56	15.98
Ρ	497805.87	3928843.74	17.05
Σ	497808.99	3928860.50	0.96
Τ	497809.17	3928861.45	17.27
Υ	497812.33	3928878.43	11.73
Φ	497814.47	3928889.96	45.82
Η	497858.89	3928901.23	

Ε = 2705.04 μ2

ΕΜΒΑΔΟΜΕΤΡΗΣΗ ΤΜΗΜΑΤΟΣ ΕΝΤΟΣ ΟΙΚΟΙΜΟΤ
ΣΥΝΤΕΤΑΓΜΕΝΕΣ Ε.Γ.Σ.Α 87'

ΣΗΜΕΙΟ	X	Y	ΜΗΚΟΣ
Α	497816.89	3928902.92	
α	497816.86	3928902.77	1.86
β	497816.59	3928901.32	2.70
Α	497816.89	3928902.92	1.63

Ε = 1.61 μ²

ΤΜΗΜΑ ΟΙΚΟΠΕΔΟΥ ΧΑΡΑΚΤΗΡΙΣΜΕΝΟ ΜΕ ΤΗΝ 6098/08-10-2014 ΠΡΑΞΗ ΧΑΡΑΚΤΗΡΙΣΜΟΥ ΤΗΣ ΔΙΕΥΘΥΝΣΗΣ ΔΑΣΩΝ

ΣΗΜΕΙΟ	X	Y	ΜΗΚΟΣ
Η	497858.89	3928901.23	16.15
Θ	497867.04	3928885.18	15.09
Ι	497855.48	3928870.17	3.54
Κ	497854.84	3928866.68	9.79
Λ	497851.59	3928857.45	4.92
Μ	497849.63	3928852.94	8.99
Ν	497848.04	3928844.69	9.13
Ξ	497843.10	3928836.05	13.27
Ο	497830.00	3928838.13	5.82
Π	497821.29	3928839.56	15.98
Ρ	497805.87	3928843.74	17.05
Σ	497808.99	3928860.50	0.96
Τ	497809.17	3928861.45	17.27
Υ	497812.33	3928878.43	11.73
Φ	497814.47	3928889.96	45.82
Η	497858.89	3928901.23	

Ε = 2413.36 μ²

ΤΜΗΜΑ ΟΙΚΟΠΕΔΟΥ ΧΑΡΑΚΤΗΡΙΣΜΕΝΟ ΜΕ ΤΗΝ 10898/22-11-2014 ΠΡΑΞΗ ΧΑΡΑΚΤΗΡΙΣΜΟΥ ΤΗΣ ΔΙΕΥΘΥΝΣΗΣ ΔΑΣΩΝ

ΣΗΜΕΙΟ	X	Y	ΜΗΚΟΣ
γ	497831.05	3928901.97	4.74
Γ	497835.77	3928901.64	2.84
Δ	497838.48	3928904.19	9.87
Ε	497846.24	3928902.89	5.20
Ζ	497851.40	3928902.22	7.56
Η	497858.89	3928901.23	45.82
Φ	497814.47	3928889.96	0.50
δ	497814.57	3928890.45	20.11
γ	497831.05	3928901.97	

Ε = 203.76 μ²

ΤΜΗΜΑ ΟΙΚΟΠΕΔΟΥ ΧΑΡΑΚΤΗΡΙΣΜΕΝΟ ΜΕ ΤΗΝ 318/9-2-2015 ΠΡΑΞΗ ΧΑΡΑΚΤΗΡΙΣΜΟΥ ΤΗΣ ΔΙΕΥΘΥΝΣΗΣ ΔΑΣΩΝ

ΣΗΜΕΙΟ	X	Y	ΜΗΚΟΣ
ζ	497821.92	3928902.55	3.63
Β	497825.54	3928902.36	5.52
γ	497831.05	3928901.97	20.11
δ	497814.57	3928890.45	8.48
ε	497816.12	3928898.79	2.55
ζ	497821.92	3928902.55	8.92

Ε=1/2 Σ(Χι + Χι+1)(Υι − Υι+1)

Ε = 78.86 μ2

ΤΜΗΜΑ ΟΙΚΟΠΕΔΟΥ ΠΡΟΣ ΧΑΡΑΚΤΗΡΙΣΜΟ

ΣΗΜΕΙΟ	X	Y	ΜΗΚΟΣ
β	497818.86	3928902.77	3.08
ζ	497821.92	3928902.55	8.92
ε	497816.12	3928898.79	2.55
α	497816.59	3928901.32	2.70
β	497818.86	3928902.77	

Ε=1/2 Σ(Χι + Χι+1)(Υι − Υι+1)

Ε = 8.89 μ2

ΔΗΛΩΣΗ ΜΗΧΑΝΙΚΟΤ (ν.651/77)

Ο παραπάνω υπογράφων Διαγωνιστήκουδη Μιχαλαή Δικόλμο, Πολιτικού Μηχανικού, δηλώνω ότι το αγροτεμάχιο που εμφαίνεται στο παρόν Τοπογραφικό Διάγραμμα, με στοιχεία (Α-Β-Γ-...-Τ-Φ-Α) και εμβαδόν Ε = 2706.65μ² ζώνεται ΚΑΕΚ 500900902011, βρίσκεται στη Τ?τη "Κακκινολακού", Οικισμού "Κ?του Δαρά?σο" της Δημοτικής Ενότητας Ν?ου Κυδωνί?, Δ?μου Χανί?ων, Περιφερειακ?ς ενότητας Χανί?ων ?τις

α) βρίσκεται εκτ? τμ?μα 1.61μ² εντ?ς ορί?ν του δι?σπαρτου τμ?ματ? του οικισμο? Κ?του Δαρά?σο (Λζ. Απ?σταλμ.) Δ.Ε. Ν?ου Κυδωνί?ου του Δ?μου Χανί?ων και κατ? τμ?μα 2705.04μ² εκτ? των ορί?ν του ιδίου οικισμο? και ιδιαίτερα στη Θέση Κακκινολακού και είναι κατ? παρέκκλιση ?ρτιο ?? προαναφερόμενο της? 3-5-85 βλ?ση του Π?/24-4-85 (ΦΕΚ-181/Α/3-5-85) ?πως τροποποιήθηκε με το (ΦΕΚ280/4-11-2011) και οικοδομ?σιμο, με πρ?σωπο σε δρ?μο που επικοινων?ται στο χ?ρτη του οικισμο?

β) βρίσκεται εκτ? σχεδίου π?λεω? , αντ?? και εκτ? ορί?ν οικισμο?, εκτ?? ΖΟΕ και εκτ? ΣΧΟΟΑΠ,

γ) δεν εμπ?πτει σ?ν? διατ?ξει του Ν?μου 1337/83 περι αισθητ?ν σε γ? και χρ?μα, και απ?χει απ? την τ?λασσα 680 μ.

δ) εντ?? αυτ?ς δεν δι?ρχονται εναέριες γραμμές μεταφορ?ς υψηλ?? τ?σης? ΔΕΗ ? αγωγ?? φυσικο? αερίου,

ε) αντ?? αυτ?ς ? σε απ?σταση μικρ?τερη των 20μ. απο αυτ? δε δι?ρχεται ρ?μα.

?) το αγροτεμ?χιο δεν εμπ?πτει σε ?ημασ?α αισθητικ?ν εξαιρετικ?ν και παραμεθ?ριων περιοχ?ν και δεν παρ?λαμβ?νεται σε ζ?νη ελ?γχου των Ναυτικ?ν Οχυρ?ν Σ?δας και Δρ?πανου του Ν.μο? Χανί?ων συμφων? με τον? ν?μου 1892/90 και 1914/90,

η) Το ?ψ?μετρο συντεταγμ?νων ?χει εξαρτηθεί με το ερατικ? δίκτυο.

?) Τα ?ρια του αγροτεμαχ?ου κατ?? και οι ?ημεροι ιδιοκτ?τε? υποδεί?θησαν απο τον ιδιοκτ?τη.

ι) Για το τμ?μα του οικοπ?δου που εμβ?δεται εκτ? οικισμο? ?χουν ακ?μη οι κτ?ρι? περίεχ? χαρακτηρισμ? Έκτασης απο την Διεύθυνση Δασ?ν Χανί?ων

- Για το τμ?μα υπο στοιχεία (Η,Θ,Ι,Κ,Λ,Μ,Ν,Ξ,Ο,Π,Ρ,Σ,Τ,Φ,Η) με εμβαδόν 2413,36τμ. ?χει εκδοθεί η υπ'αριθ.μ 6095/08-10-2014 πράξη χαρακτηρισμού
- Για το τμ?μα υπο στοιχεία (χ,ζ,Α,Ε,Ζ,Η,Φ,δ,γ) με εμβαδόν 203,76τμ. ?χει εκδοθεί η υπ'αριθ.μ 10898/22-11-2014 πράξη χαρακτηρισμού

Ο ΜΗΧΑΝΙΚΟΣ

ΔΗΛΩΣΗ ΙΔΙΟΚΤΗΤΗ

Ο κτ?ρι? υπογραμμέν? Σκαρά?η Στέφανο? του Κωνσταντίνου και της Δ?σπω?α, κ?τ?χο? ακρι?ού?ησ? της "Κ. ΣΚΑΡΑΚΗΣ Α.Ε.", δηλ?νω ?τι

- Τα ?ρια του οικοπ?δου με στοιχεία "Α-Β-Γ-...-Τ-Φ-Α" και εμβαδ?ν 2706.65μ² που εμφαίνεται στη Τ?τη "Κακκινολακού", Οικισμού "Κ?του Δαρά?σο" της Δημοτικ?ς Ενότητας Ν?ου Κυδωνί?ου Δ?μου Χανί?ων Περιφερειακ?ς ενότητας Χανί?ων υποδεί?θησαν απο εμ?να, και
- ο?τ?νομα για την ακρίβεια των δηλουμένων ορί?ν του οικοπ?δου και για την ?παρξη και την αυτ? του διακ?ριτ? μου να ζητ?σω την ?κδοση ?δειά? δ?μησή? βάσει των συμφων? 1448/12-01-2007.

Ο ΔΗΛΩΝ

ΟΡΟΙ ΔΟΜΗΣΗΣ

Εντ?? Ορί?ν Οικισμ?ν (Π.Δ. 24.04.1985 – ΦΕΚ 181/Α/3-5-1985)
με Τροποπ?ηση ?πως θ?μησή (ΦΕΚ280/4-11-2011)
Εγκριση οικισμο? "ΚΑΤΩ ΔΑΡΑΤΣΟ" με απ?φαση Νομ?ρχη 5256/24-7-86
και ΦΕΚ 1289/Α/31-12-86
με τροποπ?ηση αυτ?ς? Νομ?ρχη 7549Δ 12-10-88
και ΦΕΚ 756/Α/ 12-10-88

Αρτι?τητα κατ? κανόνα εντ?? δι?σπαρτου τμ?ματ? οικισμο?: 2000τμ.

?ροι δ?μησή? κτιρί?ν τουριστικ?? χρ?σή?

Δ?μηση: για τα πρ?τα 1000τμ. ο Σ.Δ. ορίζεται σε 0,8
για τα επ?μενα 1000τμ. ο Σ.Δ. ορίζεται σε 0,5

προσ?ποτ?νουσα δ?μηση στο ?εωρητικ? τμ?μα 2000τμ. εντ?? οικισμο?: (1000*0,8)+(1000*0,5)=1100τμ.

Μ?γιστη Κ?λυψη = 60%

προσ?ποτ?νουσα κ?λυψη στο ?εωρητικ? τμ?μα 2000τμ. εντ?? οικισμο?: (2000*0,6)=1200τμ.

πλαι ?ψη? 7.50μ. απ? φυσικ? ? διαμορφωμένο ?δαφ?.

Προσ?ρτηση ?ψου? κτιρί?ου 2.00μ. κ?τω απ? στ?γη?.

πλ?γιε? αποστ?σει? : 2.5μ. απ? τα ?ρια του οικοπ?δου

Ημισυ. Χ?ρος = 20%

προσ?ποτ?νουσα Ημισυ.Χ?ρος στο ?εωρητικ? τμ?μα 2000τμ. εντ?? οικισμο?: (1100*0,20)=220τμ.

Ημισυ. Χ?ρος + Εβ?στ. = 40%

προσ?ποτ?νουσα Ημισυ. Χ?ρος + Εβ?στ. στο ?εωρητικ? τμ?μα 2000τμ. εντ?? οικισμο?: (1100*0,40)=440τμ.

ΑΠΟΣΠΑΣΜΑ ΧΑΡΤΗ ΟΙΚΙΣΜΟΥ "ΚΑΤΩ ΔΑΡΑΤΣΟ" Κ?/5000

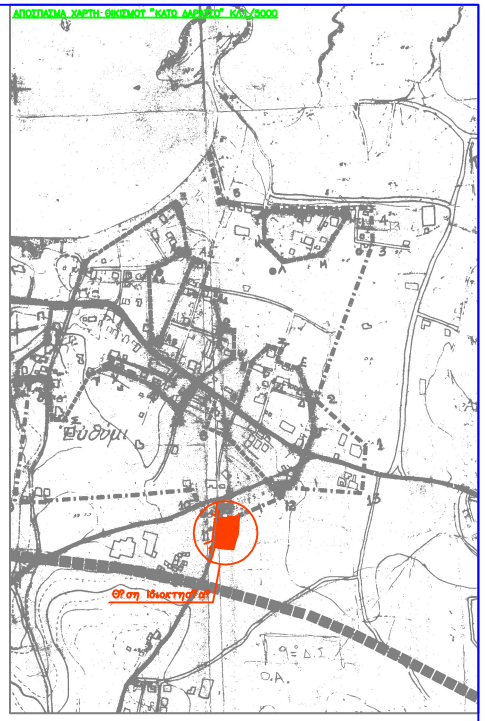

ΜΕΛΕΤΗ:
ΤΣΟΤΡΑΚΗΣ ΑΝΤΩΝΗΣ
ΑΝΑΓΝΩΣΤΟΠΟΥΛΟΣ ΝΙΚΟΛΑΟΣ
ΜΑΤΡΙΔΗΣ ΘΕΟΔΩΡΟΣ

ΙΔΙΟΚΤΗΤΗΣ
Κ. ΣΚΑΡΑΚΗΣ Α.Ε.

ΕΡΓΟ
ΞΕΝΟΔΟΧΕΙΟ ΚΛΑΣΣΙΚΟΤ ΤΥΠΟΤ ΤΡΙΩΝ ΑΣΤΕΡΩΝ

ΘΕΣΗ
ΕΚΤΟΣ ΟΙΚΙΣΜΟΤ "ΚΑΤΩ ΔΑΡΑΤΣΟ" "ΘΕΣΗ ΚΟΚΚΙΝΟΛΑΚΟΣ"
Δ.Δ. ΔΑΡΑΤΣΟ–Δ.Ε. ΝΕΑΣ ΚΤΔΩΝΙΑΣ–ΔΗΜΟΣ ΧΑΝΙΩΝ–Π.Ε. ΧΑΝΙΩΝ

Θ Ε Μ Α
ΤΟΠΟΓΡΑΦΙΚΟ ΔΙΑΓΡΑΜΜΑ

ΑΡ. ΣΧΕΔΙΟΤ
Α–1

ΚΛΙΜΑΚΑ 1/200

ΧΡΟΝΟΣ ΜΕΛΕΤΗΣ ΣΕΠΤΕΜΒΡΙΟΣ 2017

ΤΠΟΓΡΑΦΗ

ΣΦΡΑΓΙΔΑ