

ΑΠΟΤΑΞΗ ΧΑΡΤΗ 1:500

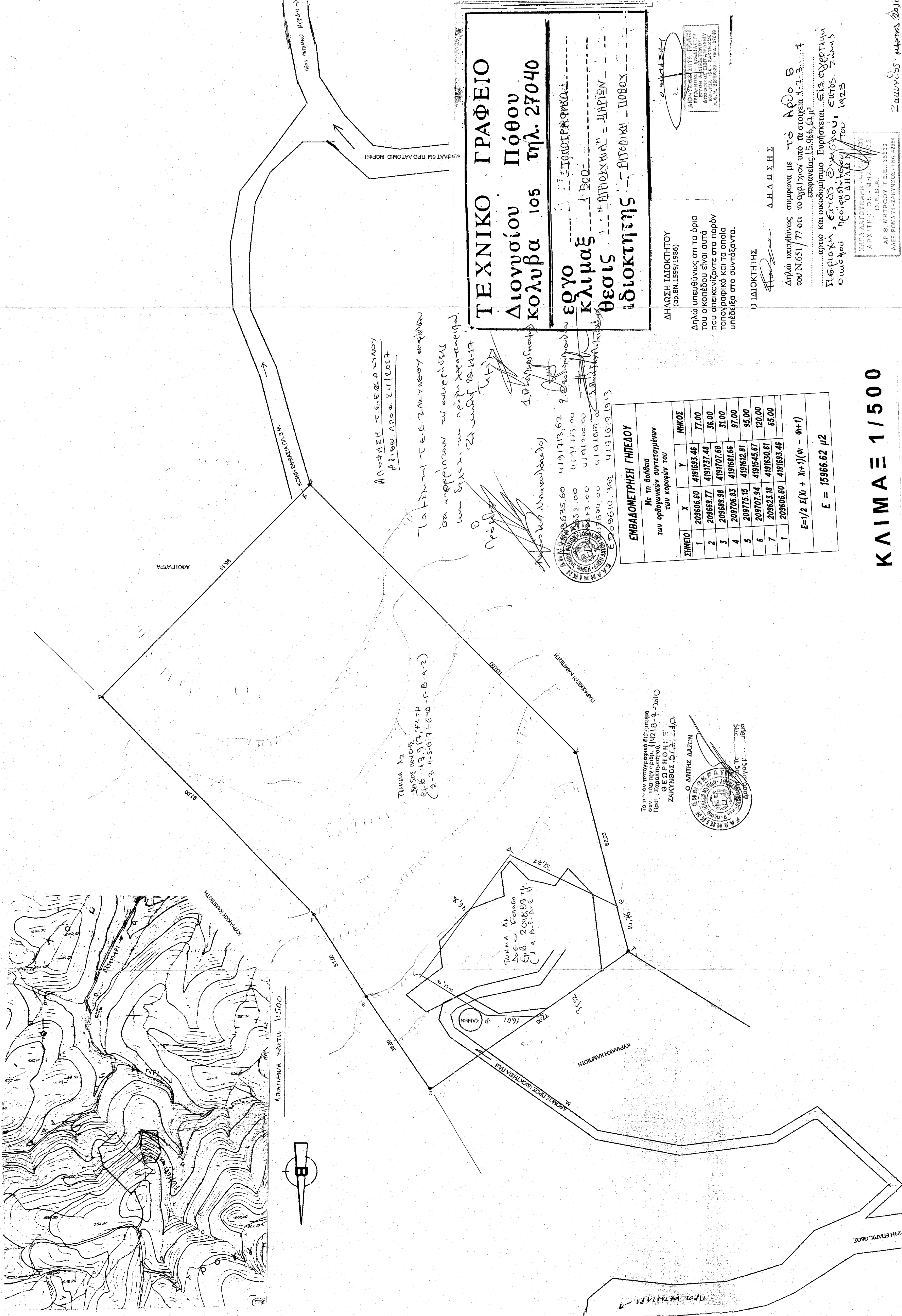

ΑΝΟΡΤΑΣΗ Τ.Ε.Ε. ΖΑΧΑΡΩΣ
ΑΡΙΘΜ. ΑΝΟΦ. 24/2017

Ταυτότητα Τ.Ε.Ε. ΖΑΧΑΡΩΣ
στα κτήρια των αυτών
και στην περιοχή τους

ΤΕΧΝΙΚΟ ΓΡΑΦΕΙΟ
Διονυσίου Πόθου
Κολυβα 105 τηλ. 27040

ΕΡΓΟ : ΠΟΛΙΤΙΚΗ ΕΡΓΑΡΧΙΑ
 Κλίμαξ : 1:500
 ΘΕΣΙΣ : "ΑΝΤΙΣΤΡΩΦΗ ΟΔΟΣ" - ΑΝΤΙΣΤΡΩΦΗ ΟΔΟΣ
 ΔΙΟΙΚΗΤΗΣ : ΑΝΤΙΣΤΡΩΦΗ ΟΔΟΣ

ΔΗΛΩΣΗ ΙΔΙΟΚΤΗΤΟΥ
(φ.δ.ν.1999/1986)

Δηλώ υπεύθυνος ότι τα όρια του οικοπέδου είναι αυτά που απεικονίζονται στο παρόν τοπογραφικό και τα οποία υπέδειξα στο συντάξαντά.

Ο ΙΔΙΟΚΤΗΤΗΣ

Δ.Η.Λ.Ω.Σ.Η.Σ

Δηλώ υπεύθυνος σύμφωνα με το Αρ. 5 του Ν. 651/77 ότι το όρι/γόν υπό τα στοιχεία Α.2.2.2.1 επωνυμίας 15.966,62μ²

..... όριο και οικοδομήσιμο. Ενημέρωση: ΕΙΣ. ΑΡΧΙΤΕΚΤΟΝΙΚΗ ΠΡΟΤΥΠΟΤΗΤΑ ΕΙΣ. ΑΡΧΙΤΕΚΤΟΝΙΚΗ ΟΙΩΘΕΝΕΥΣΗ ΟΔΗΓΩΝ του 1925

ΚΑΡΑ ΑΡΧΙΤΕΚΤΟΝΙΚΗ ΑΡΧΙΤΕΚΤΟΝ - ΜΗΧ. Γ.Ε.Σ.Α.
 ΑΡΙΘ. ΠΡΩΤΟΚΟΛ. Τ.Ε.Ε.: 35839
 ΑΔΕΣ. ΡΟΜΑ 74 - ΖΑΧΑΡΩΣ - ΤΗΛ. 42564

Ζαχαρίας Ματθαίος

ΕΜΒΛΟΜΕΤΡΗΣΗ ΓΗΠΕΔΟΥ
 Με τη βοήθεια των ορθογωνικών συντεταγμένων των κορυμών του

ΣΗΜΕΙΟ	X	Y	ΜΗΚΟΣ
1	209606.60	4191693.46	77.00
2	209669.77	4191737.48	36.00
3	209689.98	4191707.68	31.00
4	209705.83	4191681.66	97.00
5	209775.15	4191612.81	95.00
6	209707.94	4191545.67	120.00
7	209623.18	4191630.61	65.00
1	209606.60	4191693.46	

$E = 1/2 \sum (X_i + X_{i+1})(Y_i - Y_{i+1})$
E = 15966.62 μ²

Το παρόν τοπογραφικό σχέδιο είναι σύμφωνο με τα στοιχεία του Πρωτ. Χαρακτηρισμού 14218-4-2010 Ο Ε.Ο.Ρ.Η.Θ.Η.Σ. ΖΑΧΑΡΩΣ 24/2017

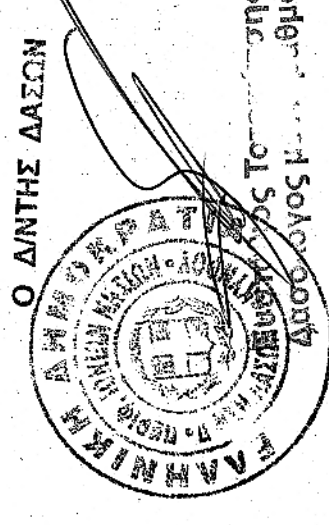

ΚΛΙΜΑΞ 1/500