



Συντεταγμένες ορίων		Σημείο		X (m)		Y (m)		
Αριθμ.	Είδος	Αριθμ.	Είδος	Αριθμ.	Είδος	Αριθμ.	Είδος	
1	219737.6105	4223950.6910	2	219737.6105	4223950.6910	3	219737.6105	4223950.6910
4	219714.0000	4223932.0000	5	219714.0000	4223932.0000	6	219714.0000	4223932.0000
7	219718.0515	4223911.5891	8	219718.0515	4223911.5891	9	219718.0515	4223911.5891
10	219743.9697	4223945.5769	11	219743.9697	4223945.5769	12	219743.9697	4223945.5769
13	219759.5921	4223919.7616	14	219759.5921	4223919.7616	15	219759.5921	4223919.7616
16	219737.6105	4223950.6910	17	219737.6105	4223950.6910	18	219737.6105	4223950.6910
19	219737.6105	4223950.6910	20	219737.6105	4223950.6910	21	219737.6105	4223950.6910
22	219737.6105	4223950.6910	23	219737.6105	4223950.6910	24	219737.6105	4223950.6910

Γεωμετρικό 1, Σημ 24, Ε = 3028,03 m²											
1	2	3	4	5	6	7	8	9	10	11	12
10	14	15	16	17	18	19	20	21	22	23	24

ΔΗΛΩΣΗ ν. 651/77

Η υπογράφουσα μηχανικός δηλώνει ότι το γεωμετρικό με αριθμό 1 άνω περιγράφεται αναλυτικά στον παραπάνω πίνακα είναι άρτιο και οικοδομήσιμο κατά παρέκκλιση σύμφωνα με τις ισχύουσες πολεοδομικές διατάξεις. (ΠΔ/24-5-85, ΦΕΚ 270/Δ/31-5-85)

Το εμβαδόν του είναι Ε = 3028,03 m²

Η δηλούσα μηχανικός

ΚΛΩΝΗ ΑΙΚΑΤΕΡΙΝΗ
ΤΟΠΟΓΡΑΦΟΣ ΜΗΧΑΝΙΚΟΣ

ΠΑΡΑΤΗΡΗΣΕΙΣ

1. Το παραπάνω γήπεδο βρίσκεται εκτός ορίων οικισμού και η απόσταση του από τη θάλασσα είναι 100 m. Δεν υπόκειται στις διατάξεις του ν.1337/83 σε ότι αυτές αφορούν εισφορές σε γή ή χρήση.
2. Από το παρόν γήπεδο δεν διέρχεται ρέμα ούτε εναέρια καλώδια μεταφοράς ηλεκτρικού ρεύματος υψηλής τάσης της ΔΕΕ.
3. Το εγκατασταθέν πολυγωνομετρικό δίκτυο είναι εξαρτημένο από το Ελληνικό Γεωδαιτικό Σύστημα Αναφοράς 1987 (ΕΓΣΑ'87). Ελλειψοειδής αναφοράς GR830. Εγκάρσια Μερκατορική Προβολή. Αρχή συντεταγμένων: (λ°, φ°) (x, y)
λ° = 24° 00' 00" x = +500000.00 m, φ° = 0° 00' 00" y = +0.00 m
4. ΟΡΟΙ ΔΟΜΗΣΕΩΣ (ΠΔ/24-5-85, ΦΕΚ 270/Δ/31-5-85, άρθρο 1)
Ελάχιστο εμβαδόν γηπέδου : 4000,00 m²
Ελάχιστη πρόσφηση : 45,00 m

Κατά παρέκκλιση πρόσφηση σε επαρχιακή οδό

- Για κατοικία:
- Μέγιστη επιτρεπόμενη δόμηση : 200,00 m²
- Μέγιστη επιτρεπόμενη κάλυψη : 200,00 m²
- Απόσταση ΟΓ από πλάγια όρια : 15,00 m
- Μέγιστος αριθμός ορόφων : 2
- Μέγιστο ύψος : 7,50 m + στέγη

[Handwritten signature]

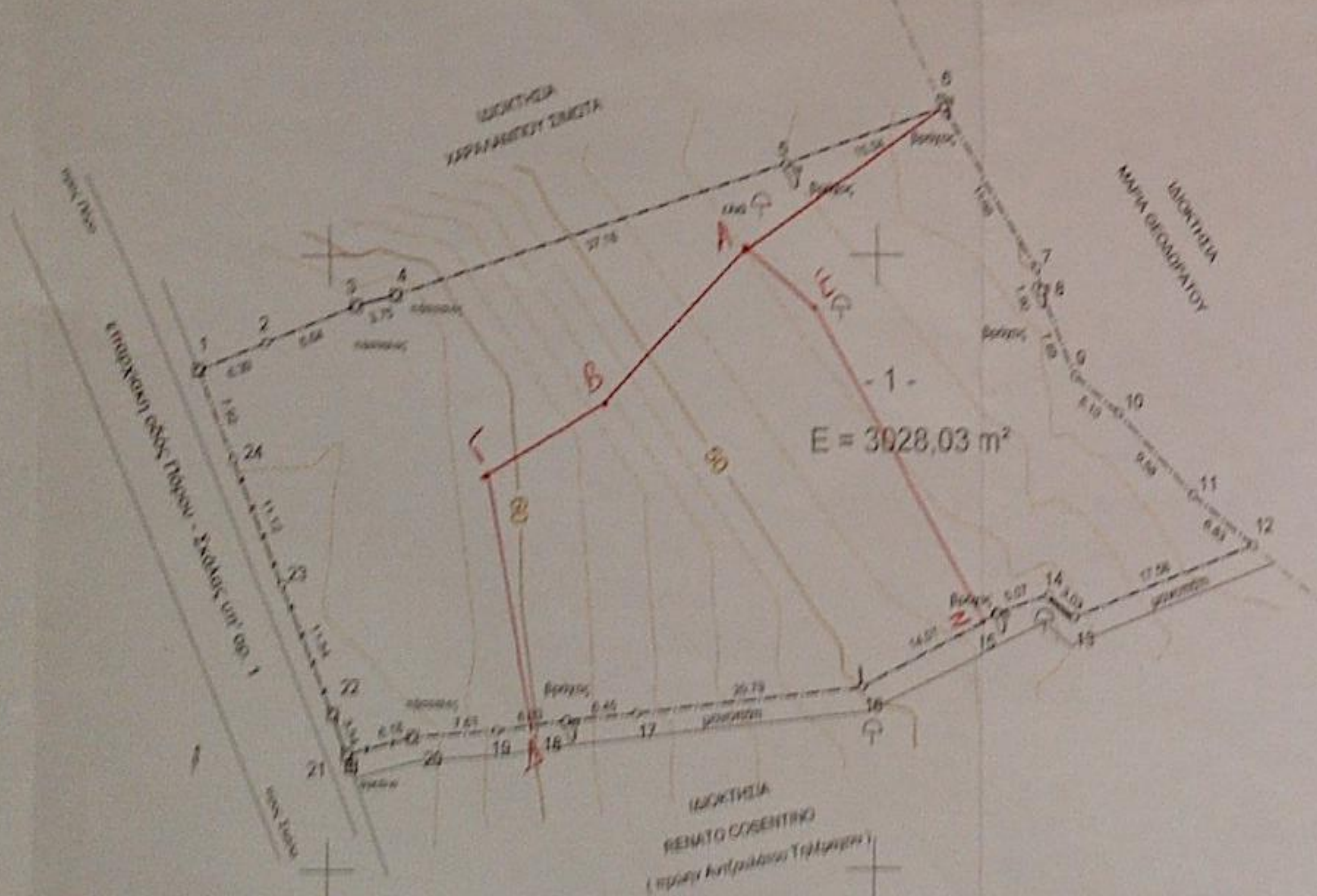

ΒΑΒΓΕΩΝΚΕ
Αριθμ. 10-17-1217
[Handwritten signature]

ΘΕΩΡΗΘΗΚΕ
Το σχέδιο με αριθμό 019.211156/11-12-17
για γεωμετρικό με αριθμό 1
από Κλωή Αικατερίνη Μηχανικό
Μετρήθηκε με ορόσηρα
Αριθμ. 11-12-2017
[Handwritten signature]

A-X=219737.6105	Y=4223950.6910
B-X=219724.9925	Y=4223937.9959
Γ-X=219714.0000	Y=4223932.0000
Δ-X=219718.0515	Y=4223911.5891
E-X=219743.9697	Y=4223945.5769
Z-X=219759.5921	Y=4223919.7616

ΤΕΧΝΙΚΟ ΓΡΑΦΕΙΟ ΜΕΛΕΤΩΝ ΒΑΣΙΛΗΣ Μ. ΠΙΝΙΑΤΩΡΟΣ - Αγρονόμος Τοπογράφος Μηχανικός Βοσπόκη 2, 26100 Αργολίδα τηλ. 2671 025865 - fax 2671 026301 - www.piniatova.gr	
ΘΕΜΑ ΣΧΕΔΙΟΥ	ΤΟΠΟΓΡΑΦΙΚΟ ΔΙΑΓΡΑΜΜΑ
ΙΔΙΟΚΤΗΤΕΣ	ΠΑΝΑΓΗΣ ΜΕΤΑΞΑΣ ΓΕΡΑΣΙΜΟΣ ΜΕΤΑΞΑΣ-ΜΑΡΙΑΤΟΣ & ΧΡΥΣΑΝΘΗ ΑΝΝΙΝΟΥ - ΘΕΟΔΩΣΑΤΟΥ
ΘΕΣΗ	"Δαφνίδ", εκτός ορίων οικισμού Σκάλας Δ.Ε. ΕΛΛΙΟΥ - ΠΡΟΝΝΗΝ - ΔΗΜΟΣ ΚΕΦΑΛΟΝΙΑΣ
ΧΡΟΝΟΣ ΣΥΝΤΑΞΗΣ	ΙΟΥΝΙΟΣ 2017
ΚΑΙΜΑΚΑ	1.500
ΠΟΔΙΑΣΤΑΣΗ	2.00
ΑΡΙΘΜΟΣ ΣΧΕΔΙΟΥ	22.036
ΑΙΚΑΤΕΡΙΝΗ ΝΙΚ. ΚΛΩΝΗ ΤΟΠΟΓΡΑΦΟΣ ΜΗΧΑΝΙΚΟΣ Τ.Ε. ΠΤΥΧΙΟΥΧΟΣ Τ.Ε.Ι. ΑΘΗΝΑΣ ΑΡΙΘ. ΜΗΤΡΩΟΥ ΒΕΤΕΜ 48978 ΑΓ. ΓΕΩΡΓΙΟΥΣ - ΚΕΦΑΛΟΝΙΑ ΤΗΛΕΦ. 2671027702 Α.Φ.Μ. 144603269 - Α.Ο.Υ. Τ.Π.Ο.ΣΤ. 137	