

ΕΜΒΑΔΟΝ ΣΤΟ ΕΓΣΑ '87

A/A	X	Y
A	210504.242	4184581.164
B	210507.768	4184582.989
Γ	210516.649	4184586.687
Δ	210526.839	4184593.987
Ε	210529.966	4184596.911
Z	210539.257	4184603.851
H	210544.084	4184606.144
Θ	210548.174	4184607.760
I	210550.621	4184607.445
K	210551.227	4184603.235
Λ	210551.037	4184600.740
M	210552.411	4184592.609
N	210552.647	4184587.469
Ξ	210554.498	4184578.533
O	210556.265	4184571.721
Π	210556.383	4184567.461
P	210554.232	4184556.973
Σ	210553.498	4184551.408
T	210552.321	4184548.815
Υ	210549.880	4184543.534
Φ	210544.486	4184536.468
X	210539.957	4184530.398
Ψ	210537.724	4184526.480
Ω	210533.876	4184521.594
A1	210528.652	4184517.781
B1	210524.811	4184517.720
Γ1	210523.986	4184525.039
Δ1	210523.300	4184529.268
Ε1	210523.026	4184535.633
Z1	210522.100	4184542.717
H1	210520.351	4184547.162
Θ1	210519.845	4184549.652
Ι1	210518.091	4184552.060
K1	210516.173	4184555.392
Λ1	210513.762	4184561.137
M1	210512.202	4184566.296
N1	210509.785	4184570.246
A	210504.242	4184581.164
ΕΜΒΑΔΟΝ =		2654,39 μ2

ΤΡΙΓΩΝΟΜΕΤΡΙΚΗ ΕΞΑΡΤΗΣΗ : Ανοικτή οδευση

Τριγωνομετρικά σημεία που χρησιμοποιήθηκαν :

1) Γ.Υ.Σ. 5 ΒΟΛΙΜΑΙ (Κόψη Διγκλή) :

X = 210609,141 Y = 4184069,119 H = 359,790 + 1,08 ύψος βάθρου

2) Γ.Υ.Σ. 11 ΒΟΛΙΜΑΙ (Ρομπόλικά) :

X = 208916,485 Y = 4187055,700 H = 355,226 + 1,18 ύψος βάθρου

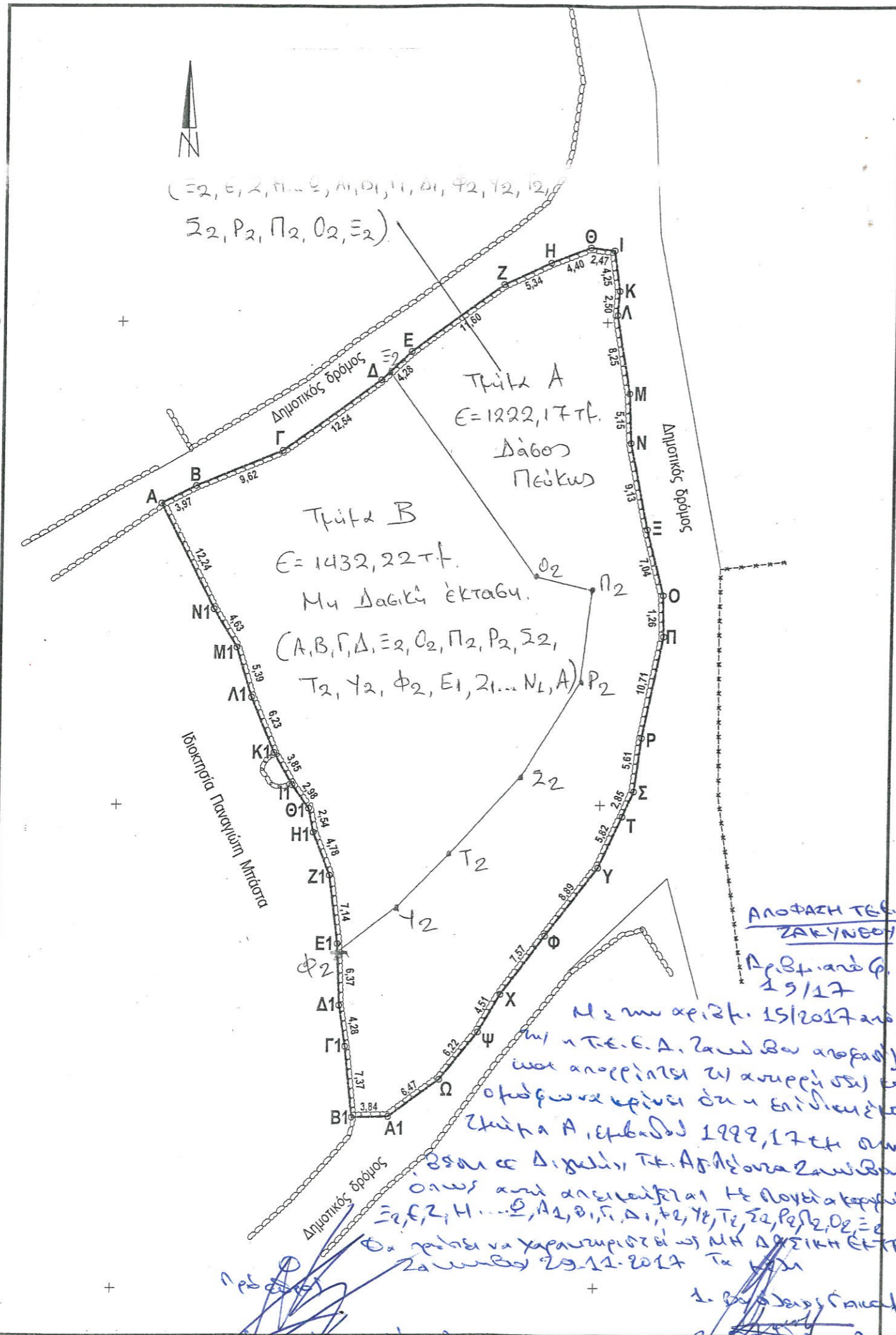

ΔΗΛΩΣΗ ΜΗΧΑΝΙΚΟΥ (Ν. Δ. 651/77)

Δηλώνω υπεύθυνα ότι η ιδιοκτησία με τα στοιχεία (Α-Β-Γ-.....-Ψ-Ω-Α1-Β1-.....-Μ1-Ν1-Α) των Ελένης και Ιωάννας Σιδηροκαστρίτη του Σπυρίδωνος με εμβαδόν 2654,39 μ2 που βρίσκεται στη θέση "Διγκλή" της τοπικής κοινότητας Αγίου Λέοντα, δημοτικής ενότητας Αρτεμισίων του Δήμου Ζακύνθου, εκτός σχεδίου και εκτός των ορίων του οικισμού, είναι κατά παρέκκλιση άρτια και οικοδομήσιμη, (εφόσον η ιδιοκτησία προϋφίσταται ως έχει της 24-4-77) ως εντός της ζώνης των 500 μ από τα όρια του οικισμού Αγίου Λέοντα όπως αυτά ορίστηκαν ως οικισμός προϋφιστάμενος του 1923 με την υπ' αρ. Τ.3190/5678/25-11-1978 απόφαση Νομάρχη. (ΦΕΚ 24/Δ/17-1-1979), σύμφωνα με τις διατάξεις του από 24-5-1985 Π.Δ/τος (ΦΕΚ 270/Δ/85).

Η ανωτέρω ιδιοκτησία δεν εμπίπτει στις διατάξεις του Ν.1337/83

Ο ΜΗΧΑΝΙΚΟΣ

ΠΑΡΑΤΗΡΗΣΗ
Τα όρια εδείχθησαν από τις ιδιοκτήτριες
ΟΙ ΙΔΙΟΚΤΗΤΡΙΕΣ

ΧΡΗΣΤΟΣ ΝΑ. ΓΕΩΡΓΑΡΑΣ
ΤΟΠΟΓΡΑΦΟΣ ΜΗΧΑΝΙΚΟΣ Τ.Ε.
ΠΤΥΧΙΟΥΧΟΣ Τ.Ε.Ι. ΑΘΗΝΑΣ
ΜΕΛΟΣ Ε.Ε.Τ.Ε.Μ. ΑΡΧΙΤΕΚΤΟΝΟΥ Δ. 12782
ΦΙΛΙΤΑ 63 ΖΑΚΥΝΘΟΥ ΤΗΛ. 2695945976
ΑΦΜ 042800515 - ΟΥ ΖΑΚΥΝΘΟΥ

Ν. Γ. Γεωργαράς (Signature)
Α. Σ. Βασιλείου (Signature)
210550