

ΠΤΩΜΗΝΗΜΑ

ΠΑΡΗΡΗΤΗΡΙΑ
ΕΧΕΙ ΓΙΝΕΙ ΕΛΕΓΧΟΣ ΑΠΟ ΤΟ ΚΡΑΤΙΚΟ ΓΕΩΠΛΟΗΜΕΤΡΙΚΟ
ΔΙΚΤΥΟ ΤΗΣ Γ.Γ.Σ. ΚΑΙ ΟΙ ΣΥΜΜΕΤΡΗΜΕΝΟΙ ΕΙΝΑΙ ΙΣΕΣ ΕΙΣ ΤΑ 87.

ΠΙΝΑΚΑΣ ΣΥΜΜΕΤΡΗΜΕΝΩΝ ΟΡΙΩΝ

ΚΑΤΑΓΗ	X	Y	ΠΕΡΙΜΕΤΡΟΣ
1	50704.06	50704.35	56.24
2	50704.11	50704.70	57.23
3	50703.49	50703.74	56.73

ΟΡΟΙ ΔΟΜΗΣΗΣ

- Π.Α. 24-5-1985 (ΦΕΚ 270 Δ/31-5-1985)
- Αρτηρία : 4000,00 m² (ΚΑΝΟΝΑΣ)
 - Μητροση επιρροή μισή διμην για κερτάρα : 200,10 m²
 - Μητροση κόλυψη 10%
 - Μητροση φυτό κτάρα 7,50μ + 1,20 Χρυσ στήλη
 - Αρτηρία φυτό αυθ αυθ (2)
 - Πόλυδα απορρισεα από 9μια 15,00 m.

ΕΜΒΑΔΟΜΕΤΡΗΣΗ

ΕΜΒΑΔΟΝ ΑΠΟΤΕΛΜΑΚΙΟΥ (1,2,3,4,1) = 4.005,00 m²

ΔΗΛΩΣΗ ΜΗΧΑΝΙΚΟΥ Τ του Ν.651/77

Το σπουδαίον με στοιχά (1,2,3,4,1) εμβαδά 4.005,00 m² του παραρτήρα στα ποσόν τονωρηματ διήρημα βήθηκατα στην τση Κεββή 3 τουαρηγέθε κέρτι ακουατ, ηη διηρηκατ Ερηγητατ κρηνηνηου του διηλου Χωδύου.

Εγινε κέρτι κρηνηνη 9,00μ και ακουατ εγιο οήφουα με το Π.Α. από 24-5-1985 (ΦΕΚ 270 Δ/31-5-1985), αήσαν δευ φαρτετα στο υήου παρβ θαρβή, ερραυαυαυατ ή και χαμτ η παραρτήρα.

Εγινε κέρτι κρηνηνη 9,00μ και ακουατ εγιο οήφουα με το Π.Α. από 24-5-1985 (ΦΕΚ 270 Δ/31-5-1985), αήσαν δευ φαρτετα στο υήου παρβ θαρβή, ερραυαυαυατ ή και χαμτ η παραρτήρα.

Το σπουδαίον με κρηνηνηνημθ παρβή ΚΑΕΚ 5007/4 0207005 με εμβαδά 4.005 m² και η επιρροή μισή αυθη εγινε 127,68 m² ηη και κρηνημθ.

Αρτηρία από ηη 9,00μ απόσση 95,00μ παρβηου.

Απτ τα ηήηα δευ θαρβητα παρβημ υηηήητ ηήση ηή Δ.Ε.Η. Νεωτεροί Ουνοθ Ισθατ και ερηη ηη παρβηηηηηου ηεουατ ηη δηη Ιαθουατ η ηα 115 Π.Α.

Τα ηηα και α ηηαυα υναδερηηαυ απτ του διωκτρη ηη ακτ του αναδωκατκτ εδτρη.

Ο δηηη

Εμμανουήλ Σκουδακ ηη

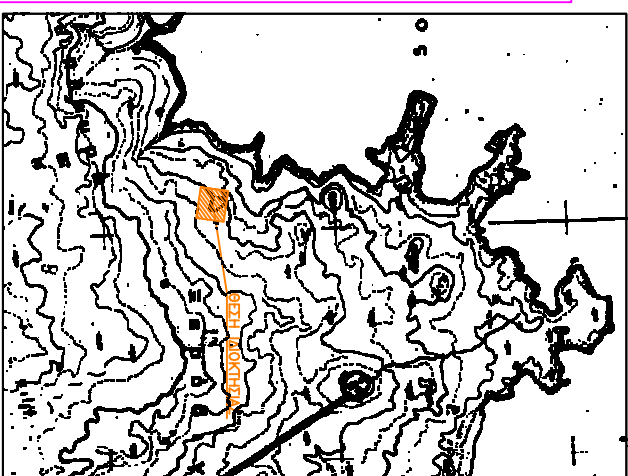

ΑΠΟΤΥΠΩΜΑ ΧΑΡΤΗ ΓΕΩΓΡΟΦΙΚΟ ΚΑΙΜΑΚΕ 1:5000
ΦΥΛΟ ΧΑΡΤΗ Γ.Γ.Σ. : 8489/2

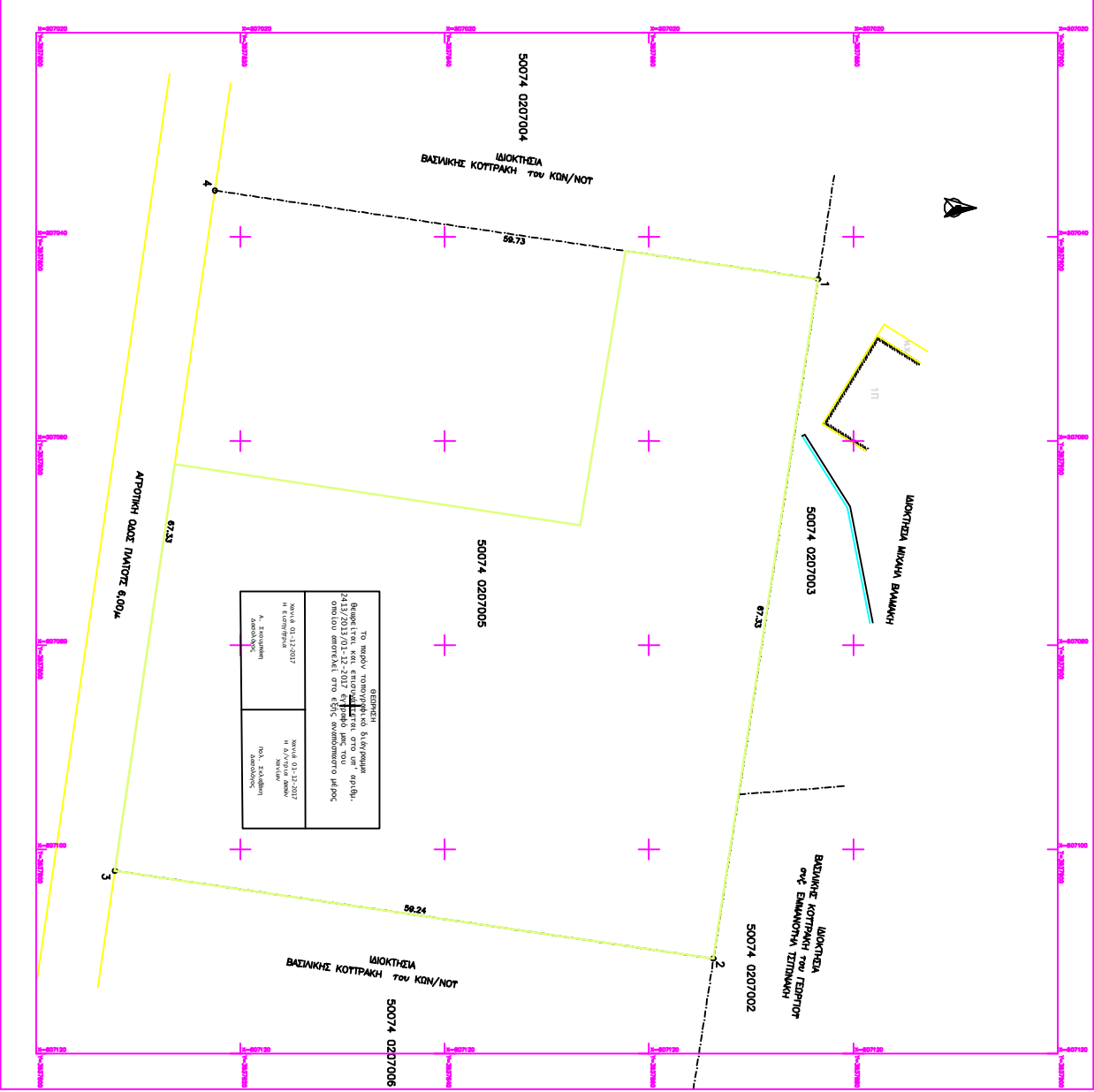

<p>Το ηηου τονωρηματ Κρηνηνημθ 2413/2013/01-32-2012 εγρηκα ηηου οηουαυ αναδωκατ στο 87α, ερραυαυαυατ ηηηουαυ.</p>	<p>ΕΠΙΡΡΟΗ Εμμανουήλ Σκουδακ 2413/2013/01-32-2012 Η Επιορηματ</p>	<p>ΤΟΙΣ ΣΥΜΜΕΤΡΗΜΕΝΟΙΣ Εμμανουήλ Σκουδακ 01-32-2012 Η Επιορηματ</p>
---	---	---

ΕΡΩΤΗΣΗ	ΚΟΤΡΑΚΗΣ ΙΩΑΝΝΗΣ ΤΟΥ ΚΩΝΣΤΑΝΤΙΝΟΥ
ΕΡΩΤ	ΑΠΟΤΥΠΩΣΗ ΑΠΟΤΕΛΜΑΚΙΟΥ
ΩΣΗ	"ΚΑΘΟΣ Ή ΠΙΣΤΩΒΑΝΧΑΛ" ΕΚΤΟΣ ΟΙΚΙΣΜΟΥ ΧΟΡΑΚΑΚΙΑ ΤΗΣ ΔΗΜΟΤΙΚΗΣ ΕΝΟΤΗΤΑΣ ΑΚΡΟΠΟΛΙΣ ΤΟΥ ΔΗΜΟΥ ΧΑΛΚΙΔΑΣ
ΜΕΤΡΗΣΗ	ΕΜΜΑΝΟΥΗΛ ΣΚΟΥΔΑΚΗΣ ΠΟΛΙΤΙΚΟΣ ΜΗΧΑΝΙΚΟΣ Τ.Ε.
ΣΕΛΑ	ΑΡ. ΣΕΛΙΔΩΝ 1
ΚΑΙΜΑΚΑ	1 : 200
ΠΕΡΙΟΧΗ ΜΕΤΡΗΣΗΣ	ΙΟΥΝΙΟΣ 2012
ΣΗΜΕΙΩΣΑ - ΤΙΤΛΟΣ	