

Απόσπασμα χάρτη Γ.Υ.Σ.
Κλίμακας 1 : 5000 (πινάκida : 9408-2)

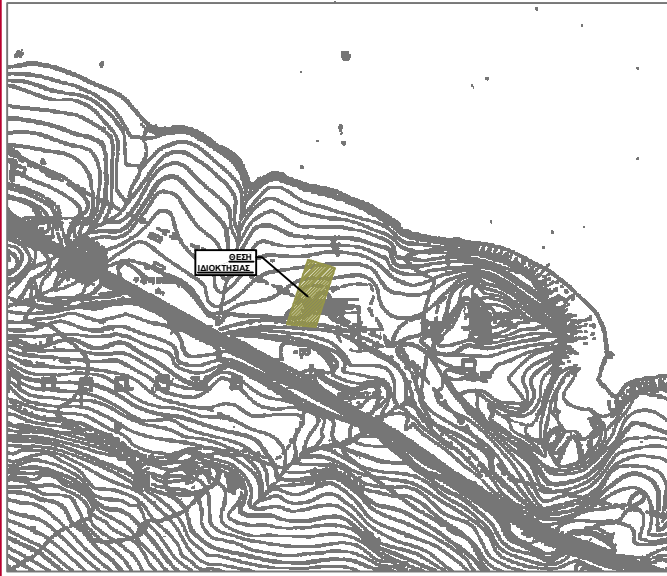

ΥΠΟΜΝΗΜΑ

1. Στο παρόν τοπογραφικό διάγραμμα απεικονίζεται γεωτεμάχιο, το οποίο βρίσκεται εντός της **Δημοτικής Ενότητας Σούδας** του **Δήμου Χανίων**.
2. Περιγράφεται με τα στοιχεία **(1,2,3,4,1)**, έχει εμβαδού **3605,47 τ.μ.** και βρίσκεται **εκτός οκισμών και σχεδίου πόλεως**. Τα μήκη των πλευρών και τα εμβαδά υπολογίστηκαν βάση των συντεταγμένων των κορυφών.
3. Η θέση τα όρια και οι γειτονικές ιδιοκτησίες του παραπάνω γεωτεμαχίου υποδείχθηκαν από τον Χαμουρικό Νικήτα, ο οποίος φέρει και τη νομική ευθύνη για την αρθρότητά τους. Το γεωτεμάχιο προϋφίσταται της 17-10-78, ημέρα δημοσίευσης του ΠΔ/6-10-78 (ΦΕΚ-538/Δ/78) σύμφωνα με το υπ.αρ. 1725 / 8-9-1970 πωλητηρίου συμβολαίου της συμβολαιογράφου Χανίων Χρυσής Στυλιανού Σηφάκη (Α.Μ. 96539/23-10-1970).
4. Το ακίνητο υπόκειται στις διατάξεις του Ν. 2308 / 95 "περί κτηματογράφησης για την δημιουργία του Εθνικού Κτηματολογίου" και ο κωδικός κτηματογράφησης (ΚΑΕΚ) του είναι 501341002076.
5. Δεν βρίσκεται σε περιοχή Natura 2000.
6. Βρίσκεται **εντός** της παραμεθόριας περιοχής Νομού Χανίων (V Μεραρχίας) σύμφωνα με την Υ.Α. Φ.100/59982 της 21-12-90 (Φ.Ε.Κ. 836B//28-12-90), **εκτός** της επιτηρούμενης περιοχής της 115ΠΜ και **εντός** της επιτηρούμενης ζώνης Ναυτικού Οχυρού Σούδας Π.Δ. 165/02 της 13/6/02 (ΦΕΚ150Α/28-06-02).
7. Απο το γήπεδο δεν διέρχονται γραμμές υψηλής τάσης Δ.Ε.Η, αγωγός φυσικού αερίου, ρέμα ή οδός προϋφιστάμενη του 1923.
8. Εντός του γηπέδου και κατά μήκος του προσώπου του δεν υπάρχουν δέντρα.
9. Εντός των όμορων γεωτεμαχίου δεν υφίστανται διατηρήτα κτίσματα.
10. Οι συντεταγμένες που αναφέρονται στο τοπογραφικό διάγραμμα είναι στο Ελληνικό Γεωδαπικό Σύστημα αναφοράς 1987 (Ε.Γ.Σ.Α.'87). Η εξάρτηση από το Ε.Γ.Σ.Α.'87 πραγματοποιήθηκε μετά από σύνολο 180 παρατηρήσεων RTK που διεξήχθησαν την 6-7-2013 και στο χρονικό διάστημα από 08:54:53π.μ. έως 08:58:53π.μ. κάνοντας χρήση του σταθμού 083Α (χ=512787,074, ψ=3919404,553) του δικτύου HEPOS. Το μήκος του διανύσματος που επιλύθηκε είναι 7133,485μ. Για τις εργασίες χρησιμοποιήθηκε ο ακόλουθος γεωδαπικός εξοπλισμός.
- GPS L1/L2 RTK GNSS τύπου Trimble R8 Gns

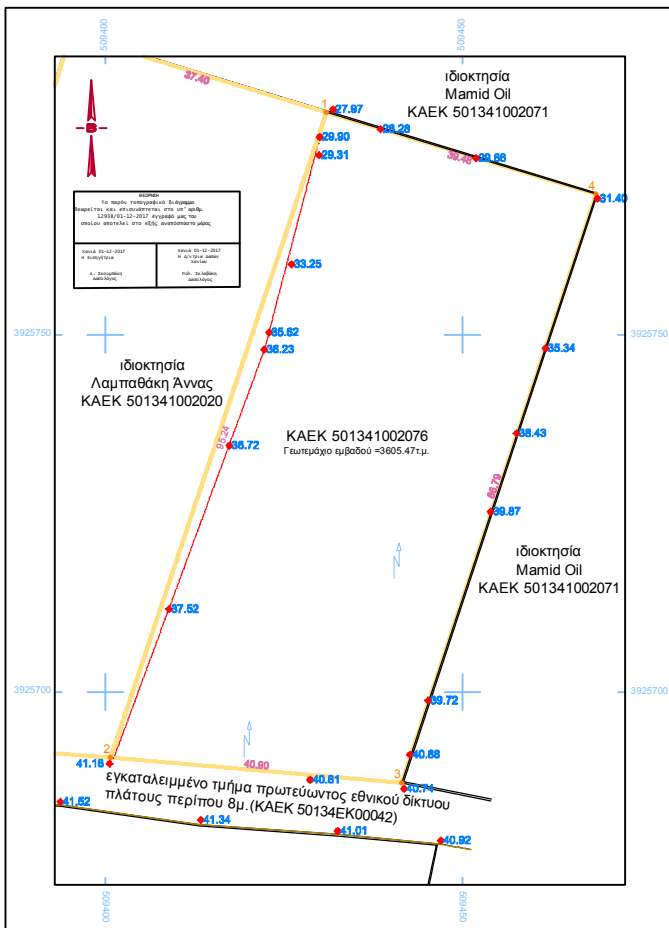

υπόμνημα συμβολισμού			
υπόγειο κτίσμα	άσος	χηματόδρομος	τεχνητό πρηνές - φρού
κτήριο	όριο βλάστησης	δρόμος	τεχνητό πρηνές - πόδι
υπόστεγο	αρχαιολογικός χώρος	δρόμος σιδηρ. γραμμής	ανάγλυμα
κτήριο υπό κατασκευή	μενδρότοπος	βραχώδης φρού	βράχος
ερείπιο	ξεροθάλα	όριο ακτής	άμμος
αρχαίο μνημείο	συμμεταπτερόφραση	έλος	κύρια ισοπέδη
	άλλου είδους όριο	όριο ιδιοκτησίας	δευτερεύουσα ισοπέδη
	αλλαγή χρήσης	κάθετη δικαιοκτησία	οικοδομική γραμμή
	δεσμευμένος χώρος	διανομή υπογείου	συμμετρική γραμμή
	αμφισβητούμενη ζώνη	άσωνας δρόμου	υψόμετρο εδάφους
	μονοπάτι	φυσικό πρηνές - φρού	κορυφή ιδιοκτησίας

ΔΗΛΩΣΗ Ν.651/77

Το γεωτεμάχιο που απεικονίζεται στο παρόν τοπογραφικό διάγραμμα, περιγράφεται με τα στοιχεία **(1,2,3,4,1)** και έχει εμβαδό **3605,47τ.μ.** Βρίσκεται στην θέση "Σώχωρο" της Δημοτικής Ενότητας Σούδας του Δήμου Χανίων, εκτός των ορίων οκισμών και σχεδίου πόλεως. Είναι μη **άρτιο και μη οικοδομήσιμο** σύμφωνα με τις ισχύουσες πολεοδομικές διατάξεις. Δεν υπάγεται στις διατάξεις του Ν 1337/83 περί εισφοράς σε γη και χρήμα. Απέχει από την θάλασσα απόσταση μικρότερη των 100μ.

Χανιά 20-2-2014

Ο Βεβαίον Μηχανικός



Τεχνικό Γραφείο

Χαράλαμπος Μιχ. Ακριβία

Διπλ.μ. Αγρονόμος & Τοπογράφος Μηχανικός Εθν. Μετσόβειου Πολυτεχνείου

νεάρχου 7
χανιά, τ.κ.73134

Τηλ.- Φαξ: 2821054350
Κινητ: 6977994200
e-mail: akrivas@yahoo.com

Εργοδότης :

Χαμουρικός Νικήτας

Έργο :

Αποτύπωση Γεωτεμαχίου

Θέση Έργου :

"Σώχωρο"
Εκτός οκισμού και σχεδίου πόλεως
Δ.Ε. Σούδας του Δήμου Χανίων
Περιφ.ρ. Ενότητα Χανίων - Περιφέρεια Κρήτης

Μελετητής:

Χαράλαμπος Μιχ. Ακριβίας
Διπλ.μ. Αγρ. Τοπογράφος Μηχανικός

Θέμα Σχεδίου :

Τοπογραφικό Διάγραμμα

Αριθμ. Σχεδίου :

T1

Κλίμακα : 1:500

Ισοδιάσταση :

Χρόνος Μελέτης : 20 Φεβρουαρίου 2014

Υπογραφή - Σφραγίδα

Έλεγχος-Θεώρηση Υπηρεσίας

Εμβαδομετρήσεις
Εμβαδόν γεωτεμαχίου(1,2,3,4,1) = 3605,47τ.μ.

Κορυφές γεωτεμαχίου

ΠΙΝΑΚΑΣ ΣΥΝΝΩΝ		
Δ/Α	X	Ψ
1	509430,988	3925781,423
2	509400,782	3925691,108
3	509441,329	3925687,074
4	509448,231	3925769,971

Παρατήρηση

*Έχει γίνει εδάφηση από τα τοπωνυμολογικά δίκτυα του Εθνικού