

ΑΝΑΓΗ ΛΙΟΚΤΗΤΗ

Οι εκτάσεις υπογεγραμμένων ιδιοτήτων, που παραμένουν χωρίς, δηλώνονται υπαρκτές, αν η υλοποίηση τους είναι το αποτέλεσμα οργάνου.

ΟΙ ΔΙΑΧΩΝ

ΚΑΔΕΚ 500/7438918	ΚΑΔΕΚ 500/7438919	ΚΑΔΕΚ 500/7438920
ΚΑΔΕΚ 500/7438918	ΚΑΔΕΚ 500/7438919	ΚΑΔΕΚ 500/7438920

ΥΠΟΜΗΤΗΡΙΑ

Τριγωνομετρικό οριζόντιο	Ποταμός	Ε 1,2	Ισογείο μονοκατοικίας
Σταθιομετρικό οριζόντιο	Ρυτίδα	Π.Κ.	Πλακοκονία κελυφακονία
Χαρτογραφική οριζόντιο	Τριγωνομετρικός	Κ.ο.ο.	Κ.ο.ο.
Υψομετρικό οριζόντιο	Ορεινά ποτάμια	Κ.ο.ο. 40 m^2	Κ.ο.ο. (χωρ. κτισμάτων)
Σταθιομ. ΔΕΗ	Ασφάλτος	Επίπεδο	Κ.ο.ο. (χωρ. κτισμάτων)
Σταθιομ. ΟΤΕ	Μονοκιρκινιά	Κ.ο.ο. (χωρ. κτισμάτων)	Κ.ο.ο. (χωρ. κτισμάτων)
	Σιδηροδρομική	Κ.ο.ο. (χωρ. κτισμάτων)	Κ.ο.ο. (χωρ. κτισμάτων)

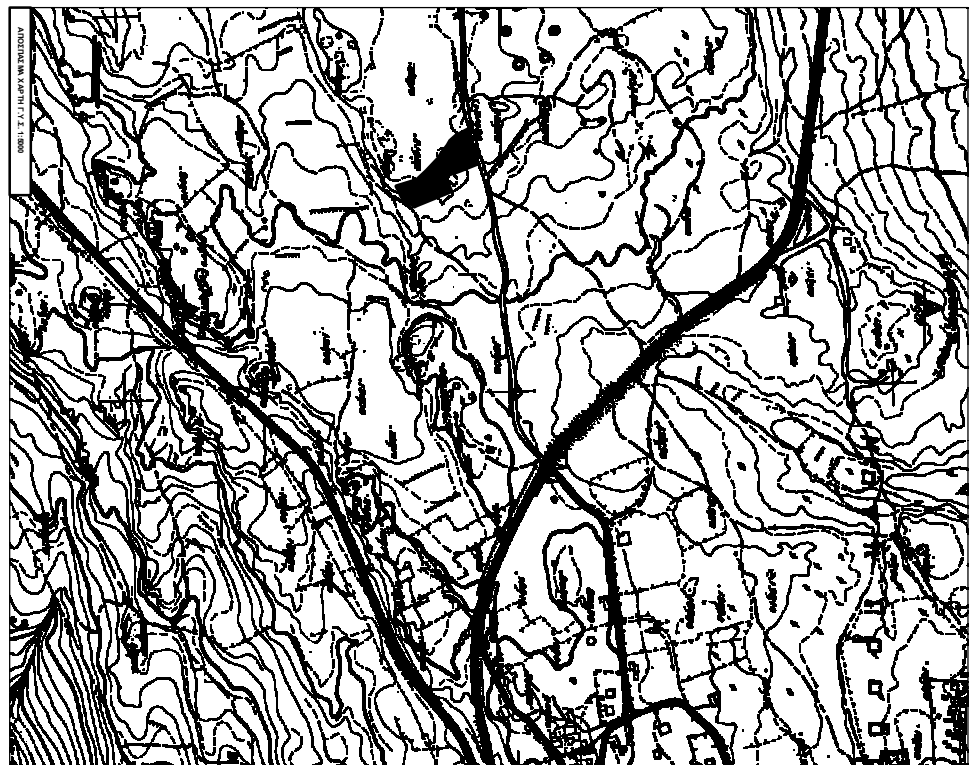

Εμβαδ.	X	Y	Πηλός
A	500651,29	3930027,02	4,131
B	500671,50	3930038,33	5,07
T	500667,57	3930040,26	27,14
Δ	500685,35	3930015,02	18,33
E	500628,80	3929979,57	2,133
Z	500612,61	3930006,30	4,929
H	500613,72	3929960,96	3,97
Θ	500633,26	3929957,21	10,47
I	500623,61	3929948,95	4,25
K	500623,34	3929944,97	2,82
Λ	500623,66	3929943,09	2,86
M	500621,24	3929941,57	16,33
N	500606,55	3929934,42	22,95
Ξ	500608,97	3929935,95	4,86
O	500697,04	3929960,28	17,41
Π	500685,95	3929973,18	20,11
P	500671,27	3929986,92	2,74
Σ	500693,06	3929988,54	6,75
T	500663,92	3929982,53	13,56
Υ	500652,42	3930000,17	6,24
Φ	500646,58	3930003,53	10,16
X	500604,13	3930011,57	17,97
Α	500651,29	3930027,02	

ΔΙΑΧΩΝ ΤΟΥ ΜΗΧΑΝΙΚΟΥ

Το παρόν σχέδιο (Α.Β.Γ.Δ.Ε.Ζ.Η...ΣΤ.Υ.Χ.Α.Υ) εμβαδόν 4051,14 μ² ιδιοκτησίας Μιχαήλ & Ευγενία Βαλαχίου, εμπίπτει στη θέση "ΚΑΜΙΝΙ" της Τοπικής Κοινότητας Κορυμβοπόλεως της Δημοτικής Ενότητας Αχαΐας του Δήμου Κορώνης. Είναι εντός οικισμού και εφόσον δεν αντιστοιχεί στον Π.Ο.Σ.Α.1 έρευνα να είναι άρτια και ενόψει και αναδασοπροστασίας να είναι αναδασοπροστατευμένη.

- Το γήπεδο βρίσκεται εντός οικισμού επιρροοποιώντας ύψους της 115 Π.Μ. Κ.Π.Π.Δ.Ε. της Τοπικής Κοινότητας Κορυμβοπόλεως Αχαΐας.

- Το γήπεδο συνδέεται με τον δρόμο που οδηγεί στον οικισμό και με τον δρόμο που οδηγεί στον οικισμό.

- Μεταξύ αυτού και του ενοικιαζόμενου αυτού 20 μ. δεν διακρίνεται πλάτος οριζώντιο γήπεδο ύψους της 115 Π.Μ. Κ.Π.Π.Δ.Ε. της Τοπικής Κοινότητας Κορυμβοπόλεως Αχαΐας.

- Δεν επιτρέπεται στις εκτάσεις του Ν. 1357/83 να γίνει εργασία σε γη και χυμίδα.

- Απαγορεύεται η ανέγερση κτιρίων ή άλλων έργων που να επηρεάζουν το γήπεδο.

- Ο συντάκτης με τις προϋποθέσεις του παρόντος σχεδίου είναι ο μηχανικός Ο.ΔΙΑΧΩΝ