

ΔΗΛΩΣΗ ΜΗΧΑΝΙΚΟΥ (Ν.651/1977)  
 ΔΗΛΩΣΗ ΣΥΜΦΩΝΑ ΜΕ ΤΟ ΝΟΜΟ ΓΙΑ ΤΟ ΓΕΩΜΕΤΡΙΟ ΣΤΟΙΧΕΙΑ 1.2.3.4.12.13.14  
 ΚΑΙ ΕΜΒΛΑΘΝ 2.402.00 Μ2 ΠΟΥ ΒΡΙΣΚΕΤΑΙ ΣΤΗΝ ΘΕΣΗ " ΣΑΛΟΥΚΟΥ " ΟΝΟΜΑΖΟΜΕΝΟ " ΑΜΜΟΔΑΡΙ " ΤΗΣ Δ.Κ. ΑΓΙΟΥ ΑΡΣΕΝΙΟΥ ΤΟΥ ΑΝΑΘΥ ΚΑΙ ΜΙΚΡΗΝ ΚΥΚΛΑΚΗΝ ΙΔΙΟΚΤΗΣΙΑΣ ΤΟΥ ΙΩΑΝΝΗ ΔΗΜΗΤΡΟΚΑΛΑΗ ΚΑΤΑ ΤΙΣ ΕΞ ΑΔΙΠΡΕΤΟΥ ΒΑΣΕΙΣ ΤΟΥ ΥΠΛΗΘΗΜ 10662/25-01-1992 ΣΥΜΦΩΝΑ ΜΕ ΤΟΝΟΜΟΝ ΤΟΝΟΜΟΝ ΤΗΣ ΠΑΡΟΧΗΣ " ΟΤΙ :  
 α ) ΕΙΝΑΙ ΑΡΤΙΟ ΚΑΙ ΟΙΚΟΔΟΜΗΣΙΜΟ ΚΑΤΑ ΠΑΡΕΚΚΛΙΣΗ ΣΥΜΦΩΝΑ ΜΕ ΤΙΣ ΠΟΛΥΔΟΜΙΚΕΣ ΔΙΑΤΑΞΕΙΣ ΠΟΥ ΙΣΧΥΟΥΝ ΣΗΜΕΡΑ.  
 β ) ΒΡΙΣΚΕΤΑΙ ΕΚΤΟΣ ΣΥΝΕΛΟΥ , ΕΚΤΟΣ ΟΡΙΩΝ ΟΙΚΙΣΜΟΥ , ΕΝΤΟΣ Ζ.Ο.Ε. Π.Α. Υ ) ΔΕΝ ΕΜΠΙΠΤΕΙ ΣΤΙΣ ΔΙΑΤΑΞΕΙΣ ΤΟΥ ΝΟΜΟΥ 1337/83 ΠΕΡ ΤΗΣ ΦΟΡΑΣ ΣΕ ΤΗ ΚΑΙ ΝΗΜΑ.  
 ς ) ΕΝΤΟΣ ΑΥΤΟΥ ΔΕΝ ΔΙΕΡΧΟΝΤΑΙ ΕΝΑΡΙΕΣ ΓΡΑΜΜΕΣ ΜΕΤΑΦΟΡΑΣ ΥΦΗΛΙΑΣ ΤΑΞΗΣ ΤΗΣ ΔΕΗ Η ΑΙΤΟΣ ΦΥΣΙΚΟΥ ΑΕΡΙΟΥ.  
 ζ ) ΕΝΤΟΣ ΑΥΤΟΥ ΚΑΙ ΚΑΤ'ΑΜΟΚΥΣ ΤΟΥ ΠΡΟΣΩΠΟΥ ΤΟΥ ΕΝ ΘΕΜΑΤΙ ΓΕΩΜΕΤΡΙΟΥ ΔΕΝ ΥΠΑΡΧΟΥΝ ΜΕΤΡΑ ΚΑΙ  
 στ ) ΕΝΤΟΣ ΑΥΤΟΥ Η ΣΕ ΑΠΟΣΤΑΣΗ ΜΙΚΡΟΤΕΡΗ ΑΠΟ 20,00 Μ ΑΠΟ ΑΥΤΟ ΔΕΝ ΔΙΕΡΧΕΤΑΙ ΡΕΜΑ.  
 Ο ΜΗΧΑΝΙΚΟΣ  
 ΔΗΛΩΣΗ ΙΔΙΟΚΤΗΤΗ ( Ν.4030/2011 )  
 ΤΑ ΟΡΙΑ ΤΟΥ ΑΝΩΤΕΡΟΥ ΓΕΩΜΕΤΡΙΟΥ ΥΠΟΔΕΙΧΘΗΚΑΝ ΑΠΟ ΕΜΕΝΑ ΚΑΙ ΕΥΘΥΝΟΜΑΙ ΓΙΑ ΤΗΝ ΑΚΡΕΒΕΙΑ ΤΩΝ ΔΕΔΟΥΜΕΝΩΝ ΟΡΙΩΝ ΤΟΥ ΓΕΩΜΕΤΡΙΟΥ ΚΑΙ ΓΙΑ ΤΗΝ ΥΠΑΡΞΗ ΚΑΙ ΤΗΝ ΑΓΙΑ ΤΟΥ ΔΙΚΑΙΩΜΑΤΟΣ ΜΟΥ ΝΑ ΖΗΤΗΣΩ ΤΗΝ ΕΚΔΟΣΗ ΤΗΣ ΑΔΕΙΑΣ ΔΟΜΗΣΗΣ.  
 Ο ΙΩΑΝΝΗΣ ΔΗΜΗΤΡΟΚΑΛΑΗΣ  
 ΕΜΒΛΑΘΝ ΓΕΩΜΕΤΡΙΟΥ  
 Ε ( 1 , 2 , 3 , 4 , 5 , 6 , 7 , 8 , 9 , 10 , 11 , 12 , 13 , 14 , 1 ) = 2.402,00 μ<sup>2</sup>  
 ΠΑΡΑΤΗΡΗΣΕΙΣ :  
 1 ) ΤΟ ΔΙΑΓΡΑΜΜΑ ΕΙΝΑΙ ΕΝΤΕΤΑΙΜΕΝΟ ΣΤΟ ΚΡΑΤΙΚΟ ΣΥΣΤΗΜΑ ΣΥΝΤΕΤΑΜΕΝΟ ΕΙΣ ΤΑ 87  
 2 ) ΟΙ ΔΙΑΣΤΑΣΕΙΣ ΚΑΙ ΤΑ ΕΜΒΛΑΘΑ ΥΠΟΛΟΤΙΣΘΗΚΑΝ ΑΝΑΛΥΤΙΚΑ ΑΠΟ ΤΙΣ ΣΥΝ/ΝΕΣ ΤΩΝ ΚΟΡΥΦΩΝ  
 3 ) Η ΕΞΑΡΤΗΣΗ ΑΠΟ ΤΟ ΕΙΣ ΤΑ 87 ΠΡΑΓΜΑΤΟΠΟΙΗΘΗΚΕ ΜΕ ΣΥΣΤΗΜΑ GPS ΚΑΙ ΚΑΝΟΝΤΑΣ ΧΡΗΣΗ ΤΟΥ ΕΛΛΗΝΙΚΟΥ ΣΥΣΤΗΜΑΤΟΣ ΟΡΙΣΜΟΥ ΠΕΡΙΟΣ ΟΡΟΙ ΔΟΜΗΣΗΣ - ΕΚΤΟΣ ΟΡΙΩΝ ΟΙΚΙΣΜΟΥ  
 ΠΑ 24/31-05-85 ΦΕΚ 2703 & Π.Δ 24/11/1988 846 Δ'  
 ΑΡΤΙΟΤΗΤΑ : κατά νόμον 8.000,00 Μ<sup>2</sup> - κατά πολεοδομ. 4.000,00 Μ<sup>2</sup>/2.000,00 Μ<sup>2</sup>  
 ΣΥΝΤΕΛΕΣΤΗΣ ΔΟΜΗΣΗΣ : 2.000,00 Μ<sup>2</sup> - 3.999,99 Μ<sup>2</sup> max 100,00 Μ<sup>2</sup>  
 ΣΥΝΤΕΛΕΣΤΗΣ ΚΑΛΥΨΗΣ : 2.000,00 Μ<sup>2</sup> - 3.999,99 Μ<sup>2</sup> max 100,00 Μ<sup>2</sup>  
 ΥΨΟΣ ΚΤΙΜΑΤΟΣ : 4,00 Μ ( ΕΝΑΣ ΟΡΟΦΟΣ )

εργαστής : ΙΩΑΝΝΗΣ ΔΗΜΗΤΡΟΚΑΛΑΗΣ	αριθμός σχεδίου
φύλο : ΑΠΟΤΥΠΩΣΗ ΓΕΩΜΕΤΡΙΟΥ ΟΝΟΜΑΖΟΜΕΝΟ " ΑΜΜΟΔΑΡΙ "	<b>ΤΔ</b>
Είδη : ΕΚΤΟΣ ΟΙΚΙΣΜΟΥ - ΘΕΣΗ " ΣΑΛΟΥΚΟΥ " Δ.Κ. ΑΓΙΟΥ ΑΡΣΕΝΙΟΥ - ΔΗΜΟΣ ΝΑΞΟΥ ΚΑΙ ΜΙΚΡΗΝ ΚΥΚΛΑΔΑΝ	ΤΟΠΟΓΡΑΦΙΚΟ ΔΙΑΓΡΑΜΜΑ
κλίμακα : 1 : 250	σφραγίδα
Χρόνος μελέτης : ΑΥΓΟΥΣΤΟΣ 2017	οφθαλμολογία

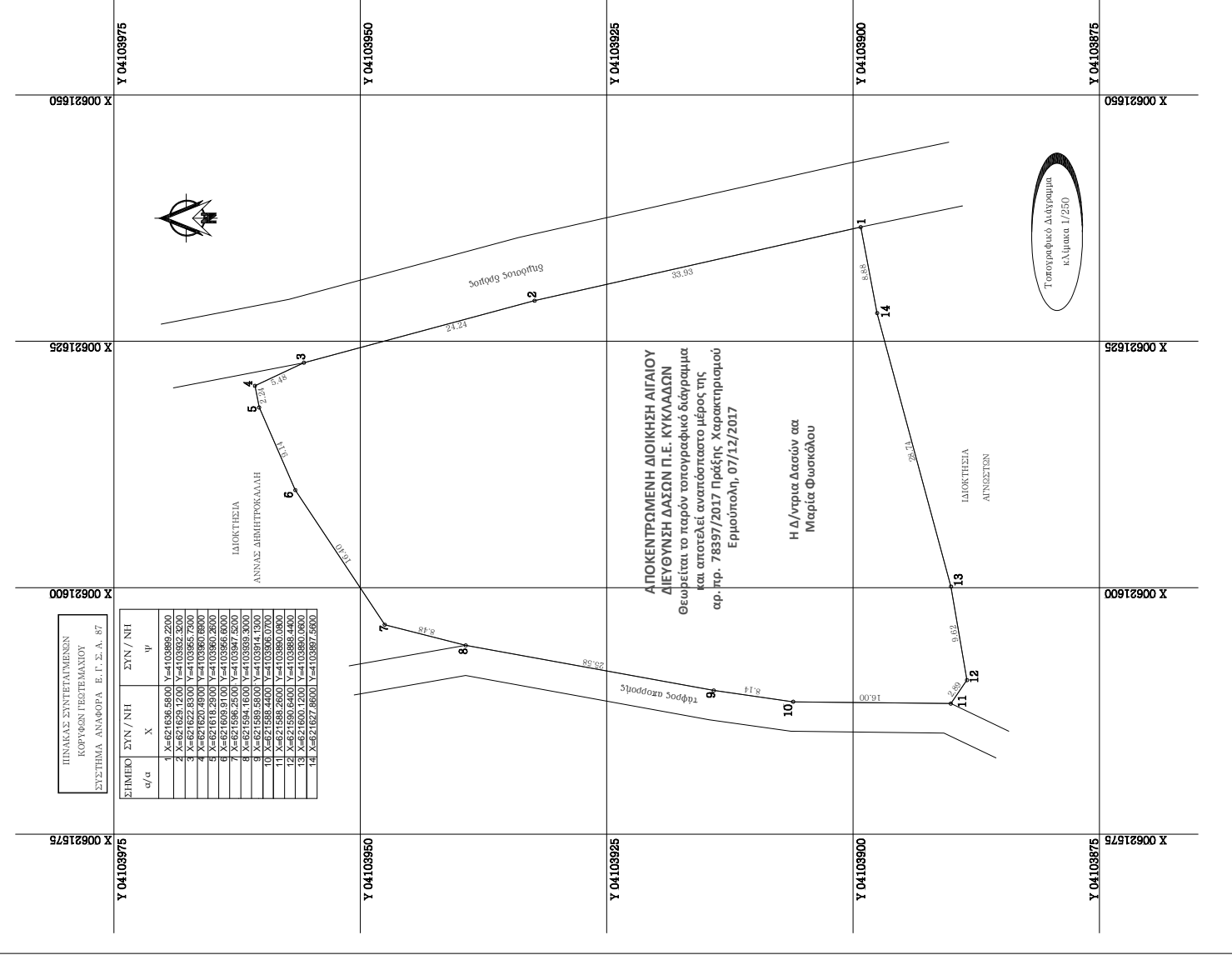

ΕΙΔΜΕΘ	ΣΥΝ/ΝΗ	ΣΥΝ/ΝΗ	ΣΥΝ/ΝΗ
α/α	X	Y	Y
1	X=621588,5000	Y=4103980,2700	
2	X=621588,7500	Y=4103982,2500	
3	X=621622,8300	Y=4103985,7000	
4	X=621620,4900	Y=4103980,8600	
5	X=621618,2900	Y=4103980,2600	
6	X=621609,9700	Y=4103986,6900	
7	X=621588,2500	Y=4103987,3200	
8	X=621588,5000	Y=4103984,1300	
9	X=621588,4400	Y=4103986,0700	
10	X=621588,4400	Y=4103986,0700	
11	X=621588,2600	Y=4103980,0800	
12	X=621588,6400	Y=4103989,4400	
13	X=621600,1200	Y=4103980,0800	
14	X=621627,8600	Y=4103987,5600	

ΠΙΝΑΚΑΣ ΣΥΝΤΕΤΑΜΕΝΩΝ ΚΟΡΥΦΩΝ ΓΕΩΜΕΤΡΙΟΥ ΣΥΣΤΗΜΑ ΑΝΑΦΟΡΑ Ε.Γ.Σ.Α. 87

ΑΠΟΚΕΝΤΡΩΜΕΝΗ ΔΙΟΙΚΗΣΗ ΑΙΓΑΙΟΥ ΔΙΕΥΘΥΝΣΗ ΔΑΣΩΝ Π.Ε. ΚΥΚΛΑΔΩΝ  
 Θεωρείται το παρόν τοπογραφικό διάγραμμα και αποτελεί αναπόσπαστο μέρος της αρ.πρ. 78397/2017 Πράξης Χαρακτηρισμού Ερμούπολη, 07/12/2017

Η Δ/ντρια Δασίων σα Μαρία Φωσκόλου

Τοπογραφικό Διάγραμμα κλίμακα 1/250