

**Εμβαδά**  
 Εμβαδόν γηπέδου (2,54,526/83,011,215,1) = 2525,31 τμ  
 Εμβαδόν γηπέδου (2,54,526/83,011,215,1) = 2525,31 τμ

**Επιμέτρηση Γηπέδου**  
 (2,54,526/83,011,215,1)  
 Έμβαδον γηπέδου σε τμ

Α/Α	Απόσταση (m)	Εμβαδόν (τμ)
1	100	10000
2	100	10000
3	100	10000
4	100	10000
5	100	10000
6	100	10000
7	100	10000
8	100	10000
9	100	10000
10	100	10000
11	100	10000
12	100	10000
13	100	10000
14	100	10000
15	100	10000
16	100	10000
17	100	10000
18	100	10000
19	100	10000
20	100	10000
21	100	10000
22	100	10000
23	100	10000
24	100	10000
25	100	10000
26	100	10000
27	100	10000
28	100	10000
29	100	10000
30	100	10000
31	100	10000
32	100	10000
33	100	10000
34	100	10000
35	100	10000
36	100	10000
37	100	10000
38	100	10000
39	100	10000
40	100	10000
41	100	10000
42	100	10000
43	100	10000
44	100	10000
45	100	10000
46	100	10000
47	100	10000
48	100	10000
49	100	10000
50	100	10000
51	100	10000
52	100	10000
53	100	10000
54	100	10000
55	100	10000
56	100	10000
57	100	10000
58	100	10000
59	100	10000
60	100	10000
61	100	10000
62	100	10000
63	100	10000
64	100	10000
65	100	10000
66	100	10000
67	100	10000
68	100	10000
69	100	10000
70	100	10000
71	100	10000
72	100	10000
73	100	10000
74	100	10000
75	100	10000
76	100	10000
77	100	10000
78	100	10000
79	100	10000
80	100	10000
81	100	10000
82	100	10000
83	100	10000
84	100	10000
85	100	10000
86	100	10000
87	100	10000
88	100	10000
89	100	10000
90	100	10000
91	100	10000
92	100	10000
93	100	10000
94	100	10000
95	100	10000
96	100	10000
97	100	10000
98	100	10000
99	100	10000
100	100	10000

- Προβλεπόμενες κατασκευαστικές εργασίες**
- Το δασύλλο θα ενταχθεί στο κρατικό σύστημα ανατολίτικου ΕΓΣΑ 87
  - Οι διαστάσεις και τα εμβαδά υπολογίζονται ανάλογα από τις καταστάσεις των κορμών
  - Η εμβαδολογία από το ΕΓΣΑ 87 πραγματοποιείται με το σύστημα γυδίων GPS (Πίνακας 04) και κίνησης ράβδου του Τριγωνομετρικού σήματος της Γ.Υ.Σ. με συντεταγμένες 6278 - 29960,34, 415096217, 2797, και του ελλομένου οριζώντιου, αντίστοιχα ημερομηνίας
- Όρια Δασύλλου**
1. Δασύλλο από οριζώντιο ΠΔ 24 - 5 - 85 483,270 ε. 51,585 για γηπέδο που ήταν πρόσωπο σε δασύλλο, Εθνικός, Επαρχιακό, Δημοτικό και Αστυνομικό, οδός ως και σε εγκαταλεηθέν γήπεδο τους και σε οδοκατασκευές γκαράζ
  2. Οριζώντιο από το ΕΓΣΑ 87 πραγματοποιείται από το οριζώντιο ΠΔ 24 - 5 - 85 483,270 ε. 51,585 για γηπέδο που ήταν πρόσωπο σε δασύλλο, Εθνικός, Επαρχιακό, Δημοτικό και Αστυνομικό, οδός ως και σε εγκαταλεηθέν γήπεδο τους και σε οδοκατασκευές γκαράζ
  3. Οριζώντιο από το ΕΓΣΑ 87 πραγματοποιείται από το οριζώντιο ΠΔ 24 - 5 - 85 483,270 ε. 51,585 για γηπέδο που ήταν πρόσωπο σε δασύλλο, Εθνικός, Επαρχιακό, Δημοτικό και Αστυνομικό, οδός ως και σε εγκαταλεηθέν γήπεδο τους και σε οδοκατασκευές γκαράζ
  4. Οριζώντιο από το ΕΓΣΑ 87 πραγματοποιείται από το οριζώντιο ΠΔ 24 - 5 - 85 483,270 ε. 51,585 για γηπέδο που ήταν πρόσωπο σε δασύλλο, Εθνικός, Επαρχιακό, Δημοτικό και Αστυνομικό, οδός ως και σε εγκαταλεηθέν γήπεδο τους και σε οδοκατασκευές γκαράζ

- Κατά κριτήρια κριτήρια: Έμβαδον 4000 τμ. Πρόσωπο - 20 α
  - Πλάτος: 10 β
  - Ίσος: 0,20
  - Τύπος κτιρίου: 7,5 μ x 12 μ (σε περίπτωση κλιμακίου, στέγης)
  - Αριθμός ορόφων: Διά 02
  - Απόσταση από τα όρια: 15 μ
- Δήλωση Δασικής Π. 4050/2019**
- Ο κλάδος υποσυγκριμένος, Επαρχιακό, Γενικό, δάσος θα είναι ο κλάδος που γηπέδο με στοιχεία (2,54,526/83,011,215,1) και εμβαδόν 2525,31 τμ, που βρίσκεται στη θέση "Παλαιόκαστρο" της τοπικής κοινότητας Πλατάνων, Δ. Αιθιοπίας - Κρητικής ΠΕ. Ημερ. 24.12.1990
- Τα όρια του γηπέδου με στοιχεία (2,54,526/83,011,215,1) και εμβαδόν 2525,31 τμ, που βρίσκεται στη θέση "Παλαιόκαστρο" της τοπικής κοινότητας Πλατάνων, του Δήμου Αιθιοπίας - Κρητικής, περιφερειακής ενότητας Ηλείας, υπαχθούν από αμέσως και
- Ευθύνη για τη σύνταξη των δεδομένων ορίων του γηπέδου:

Σημείο, 2017 - Ο Δρ. Π. Π. Π.

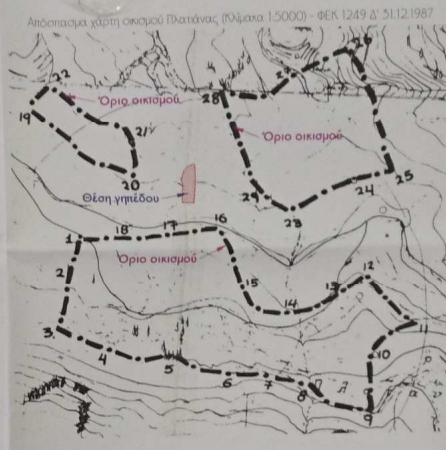

Απόσταση γήπεδο Πλατάνων, Πλάκα 1:50000 - ΦΕΚ 1249 Δ' 51.12.1987

**Δήλωση μηχανικού Π. 6517/1977**

Δήλωμα σύμφωνα με το νόμο για το γηπέδο με τα στοιχεία (2,54,526/83,011,215,1) και εμβαδόν 2525,31 τμ, που βρίσκεται στη θέση "Παλαιόκαστρο" της τοπικής κοινότητας Πλατάνων, Δ. Αιθιοπίας - Κρητικής ΠΕ. Ημερ. 24.12.1990

Το γηπέδο με τα στοιχεία (2,54,526/83,011,215,1) και εμβαδόν 2525,31 τμ, που βρίσκεται στη θέση "Παλαιόκαστρο" της τοπικής κοινότητας Πλατάνων, του Δήμου Αιθιοπίας - Κρητικής, περιφερειακής ενότητας Ηλείας, υπαχθούν από αμέσως και

Ευθύνη για τη σύνταξη των δεδομένων ορίων του γηπέδου:

ΓΕΩΡΓΙΑ ΑΝΤ. ΔΑΟΥΛΑΡΗ  
 ΔΙΠΛΩΜΑΤΟΛΟΓΟΣ ΤΕΧΝΙΚΟΣ  
 ΑΡΧΙΤΕΚΤΟΝΟΣ  
 ΤΗΛ. 6811008377 - 26250 24001  
 ΚΡΕΤΣΕΝΑ ΗΛΕΙΑΣ  
 ΑΦΜ: 301216814 - ΔΟΥ: ΠΥΡΡΟΥ

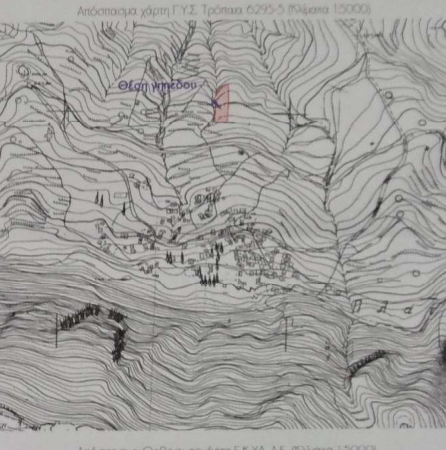

Απόσταση γήπεδο Γ.Υ.Σ. Τρίτομα 6295,5 Πλάκα 1:50000

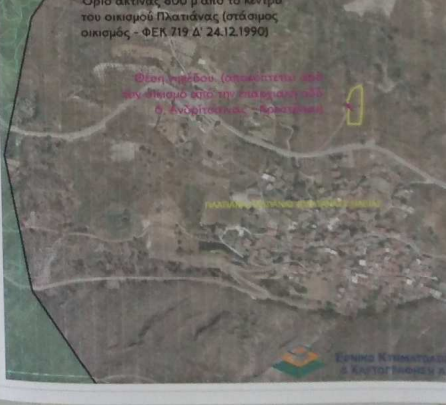

Απόσταση Ορθοφωτογράμμο ΕΚ.ΧΑ.Α.Ε. Πλάκα 1:50000

**Τοιχό Γραφείο**

Προσφώνηση: Οδός: Τηλέφωνο: Φαξ: E-mail: Website:

Επιμέτρηση: Στοιχειώδεις Γραμμές

Τύπος: Αποκλίση Γηπέδου

Όριο: Επεί, ορίων Τ.Κ. Πλατάνων, Δ. Αιθιοπίας - Κρητικής ΠΕ. Ημερ. 24.12.1990

Μετατόπιση: Δασύλλο Γεωργία

Όριο: Τопоγραφικός Δάσος

ΓΕΩΡΓΙΑ ΑΝΤ. ΔΑΟΥΛΑΡΗ  
 ΔΙΠΛΩΜΑΤΟΛΟΓΟΣ ΤΕΧΝΙΚΟΣ  
 ΑΡΧΙΤΕΚΤΟΝΟΣ  
 ΤΗΛ. 6811008377 - 26250 24001  
 ΚΡΕΤΣΕΝΑ ΗΛΕΙΑΣ  
 ΑΦΜ: 301216814 - ΔΟΥ: ΠΥΡΡΟΥ