

0 εΙ(64γ(μ(2(5)  
 ΟΤΤ

ΑΝΤΙΦΩΝ ΚΟΥΡΜΑΛΙΝΗ  
 ΔΕΛΦΙΝΟΥΣ



ΥΠΟΛΟΓΙΣΜΟΣ ΕΜΒΛΑΔΩΝ ΜΕ ΟΡΘΟΓΩΝΙΕΣ ΣΤΗΝ ΕΠΙΡΑΜΕΝΗΣ ΤΩΝ ΣΗΜΕΙΩΝ 1 - 9

Α/Α	X	Y
ΣΗΜΕΙΟ 1	218089.130	4329609.820
ΣΗΜΕΙΟ 2	218089.130	4329600.560
ΣΗΜΕΙΟ 3	218102.140	4329555.050
ΣΗΜΕΙΟ 4	218234.410	4329629.310
ΣΗΜΕΙΟ 5	218211.240	4329669.490
ΣΗΜΕΙΟ 6	218133.030	4329647.630
ΣΗΜΕΙΟ 7	218115.590	4329619.870
ΣΗΜΕΙΟ 8	218108.710	4329613.520
ΣΗΜΕΙΟ 9	218098.660	4329610.350

ΜΗΚΗ ΠΛΕΥΡΩΝ  
 ΠΛΕΥΡΑ 1- 2= 9.26  
 ΠΛΕΥΡΑ 2- 3= 47.33  
 ΠΛΕΥΡΑ 3- 4= 151.69  
 ΠΛΕΥΡΑ 4- 5= 46.38  
 ΠΛΕΥΡΑ 5- 6= 81.21  
 ΠΛΕΥΡΑ 6- 7= 32.78  
 ΠΛΕΥΡΑ 7- 8= 9.36  
 ΠΛΕΥΡΑ 8- 9= 10.54  
 ΠΛΕΥΡΑ 9- 1= 9.54

ΠΕΡΙΜΕΤΡΟΣ = 398.10 μ  
 ΕΜΒΛΑΔΟ = 7967.20 μ<sup>2</sup>

ΠΑΡΑΤΗΡΗΣΕΙΣ  
 Το σύστημα συντεταγμένων είναι εδαφικό  
 Έγκριση Μεταγραφική Πρωτόκολλο  
 Ελεγχόμενες ΕΓΣΑ 87' (00=24.0φ=0.0)  
 Το μήκη των πλευρών και το εμβαδό υπολογίστηκαν αναλυτικά βάσει των συντεταγμένων.  
 Τα όρια του οικοπέδου υλοποιήθηκαν σύμφωνα με τις υποδείξεις του ιδιοκτήτη  
 ΒΕΒΑΙΩΣΗ

Βεβαιώνεται ότι το παρόν αγροτεμάχιο είναι εκτός σχεδίου οικισμού είναι Αρτοποι και Οικοδομίσιο σύμφωνα με τις διατάξεις του Γ.Ο.Κ. που ισχύουν

Ο ΜΗΧΑΝΙΚΟΣ  
 ΚΟΤΤ  
 ΠΟΛ. ΜΕΣ. ΜΗΧΑΝΙΚΟΣ  
 ΚΟΤΤ ΜΕΣ. ΜΗΧΑΝΙΚΟΣ  
 ΑΜΜ. ΕΠΙΧΕΙΡΗΣΙΑΚΑ  
 ΤΗΛ. Φ. Χ: 265104

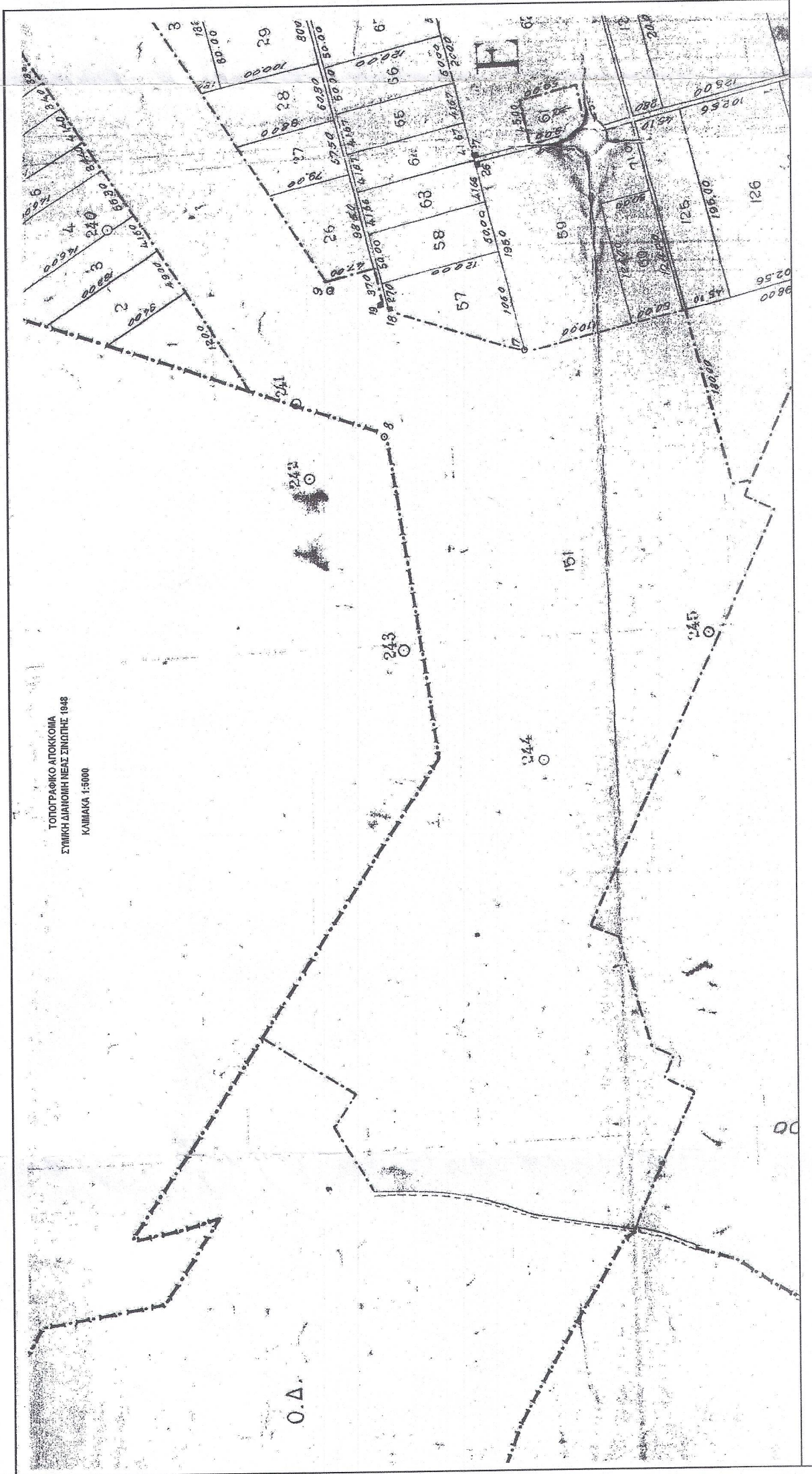

<b>ΚΩΤΣΗΣ Σ. ΚΩΝΙΝΟΣ</b>	
<b>Πολιτικός Μηχανικός</b>	
ΚΟΣΜΗΦΡΑ ΙΩΑΝΝΙΝΩΝ	
ΤΗΛ. 6942511796	
ΕΡΓΟΔΟΤΗΣ :	ΚΩΤΣΗΣ Σ. ΚΩΝΙΝΟΣ
ΕΡΓΟ :	ΑΠΟΤΥΠΩΣΗ ΤΜΗΜΑΤΟΣ ΤΟΥ ΥΠ. ΑΡ. 216 ΤΕΜΑΧΙΟΥ
ΘΕΣΗ ΕΡΓΟΥ :	ΔΗΜΟΣ ΠΡΕΒΕΖΗΣ Δ.Δ. ΝΕΑΣ ΣΙΔΩΠΗΣ
ΜΕΛΕΤΗ :	τοπογραφικών
ΣΧΕΔΙΟ :	
ΚΛΙΜΑΚΑ :	1:500 ΑΡ. ΣΧΕΔΙΟΥ : Τ1
ΙΩΑΝΝΙΝΑ :	
ΥΠΟΓΡΑΦΗ :	ΚΟΤΤ ΜΕΣ. ΜΗΧΑΝΙΚΟΣ ΠΟΛ. ΜΕΣ. ΜΗΧΑΝΙΚΟΣ ΚΟΤΤ ΜΕΣ. ΜΗΧΑΝΙΚΟΣ ΑΜΜ. ΕΠΙΧΕΙΡΗΣΙΑΚΑ ΤΗΛ. Φ. Χ: 265104
ΣΦΡΑΓΙΔΑ :	