

Δεχέτο

ΤΕΧΝΙΚΟ ΓΡΑΦΕΙΟ ΜΕΛΕΤΩΝ

ΑΛΕΞΑΚΗΣ ΕΜΜΑΝΟΥΗΛ του Ι. ΑΓΡ. & ΤΟΠΟΓΡΑΦΟΣ ΜΗΧΑΝΙΚΟΣ
 ΧΡΥΣΟΣΤΟΜΟΥ 6 - 71306 ΗΡΑΚΛΕΙΟ ΚΡΗΤΗΣ
 ΤΗΛ. (+2810) 283717, 281348 FAX: 281348 Email: ealexakis@her.forthnet.gr

ΕΙΔΟΣ ΣΧΕΔΙΟΥ: Τοπογραφικό Κτηματολογικό Διάγραμμα
 Ιδιοκτησίας υπό στοιχεία (1-2-3-4-5-6-7-8-9-10-11-12-13-14-15-16-17-18-19-20-
 21-22-23-24-25-26-27-28-29- 30-31-32-33-34- 35-36-37-1) εκτάσεως 32495.68 τ.μ.

ΙΔΙΟΚΤΗΤΕΣ:	Πεδιαδίτη Ιωάννη Εμμ. Πεδιαδίτη (50%) & Μαρίας συζ Νικ. Αντύπα το γεν Εμμ Πεδιαδίτη (50%) Δήλωση Αποδοχής Κληρονομίας 6862/9-9-1986
ΘΕΣΗ:	Μούρη Τράφου ή Μούρη του Τράφου

ΥΠΟΜΝΗΜΑ

Εξάρτηση Διαγράμματος :

Η αποτύπωση οριζοντιογραφικά και υψομετρικά είναι εξαρτημένο από το Κρατικό Δίκτυο στο Ελληνικό Γεωδαιτικό Σύστημα Αναφοράς (ΕΓΣΑ '87).
 Η εμβαδομέτρηση έγινε με συντεταγμένες από CAD πρόγραμμα.
 Γήπεδο υπό στοιχεία (1-2-3-4-5-6-7-8-9-10-11-12-13-14-15-16-17-18-19-20-21-22-
 23-24-25-26-27-28-29-30-31-32-33-34-35-36-37-1) εκτάσεως 32495.68 τ.μ.

Δήλωση Ιδιοκτήτη:

Οι υπογράφοντες ιδιοκτήτες βεβαιώνουμε ότι υποδείξαμε οι ίδιοι επί του εδάφους τα όρια της ιδιοκτησίας μας που αποτυπώνεται στο διάγραμμα .
 Οι Δηλούντες

Υπεύθυνη δήλωση Μηχανικού

Ο παρακάτω υπογράφων Αλεξάκης Εμμανουήλ του Ι. Τοπογράφος Μηχανικός , δηλώνω υπεύθυνα ότι το γήπεδο υπό στοιχεία (1-2-3-4-5-6-7-8-9-10-11-12-13-14-15-16-17-18-19-20-21-22-23-24-25-26-27-28-29-30-31-32-33-34-35-36-37-1) εκτάσεως 32495.68 τ.μ. ότι:

- ✓ Οι συντεταγμένες κορυφών που παρατίθενται σε ΕΓΣΑ '87 είναι ακριβείς.
- ✓ Ο αιγιαλός δεν έχει καθοριστεί ακόμα.
- ✓ Το γήπεδο δεν ανήκει σε κηρυγμένη αρχαιολογική ζώνη.

ΑΡΙΘΜΟΣ ΣΧΕΔΙΟΥ:

ΚΛΙΜΑΚΑ: 1:500

ΧΡΟΝΟΛΟΓΙΑ:
 Οκτώβριος 2005

Ο ΜΗΧΑΝΙΚΟΣ

ΑΛΕΞΑΚΗΣ ΕΜΜΑΝΟΥΗΛ του ΙΩ.
 ΑΓΡΟΝΟΜΟΣ ΤΟΠΟΓΡΑΦΟΣ ΜΗΧΑΝΙΚΟΣ
 Α.Μ. Τ.Ε.Ε. 20968/1 ΧΡΥΣΟΣΤΟΜΟΥ 6
 ΗΡΑΚΛΕΙΟ - ΤΗΛ. 2810 283717 - FAX: 281348
 ΑΦΜ 017188280 - Β' ΔΟΥ ΗΡΑΚΛΕΙΟΥ

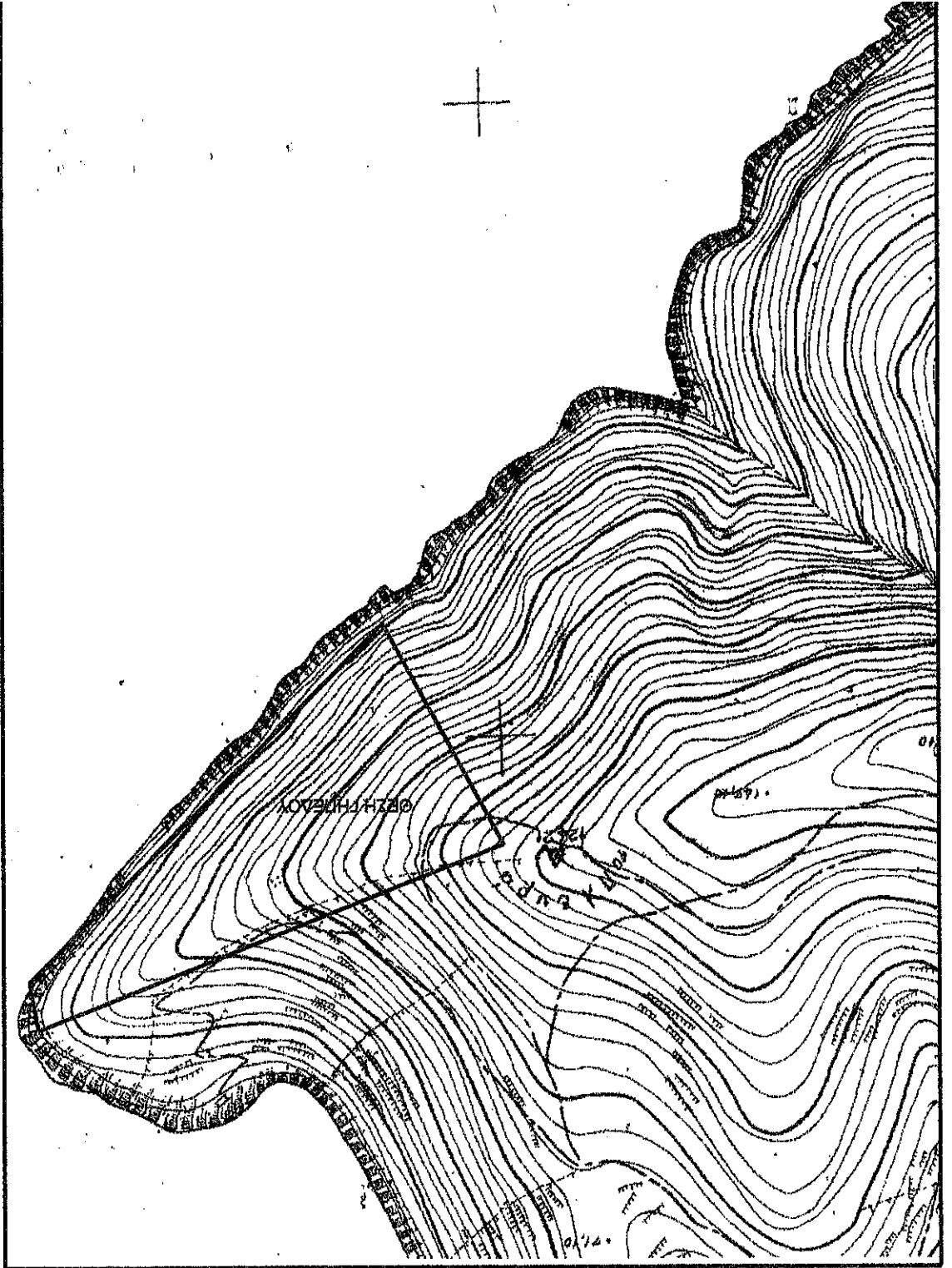

ΣΧΙΜΑΤΟΓΡΑΦΙΑ ΣΕ ΚΑΛΩΣ 1:5000 ΓΥΣ

ΕΚΠΟΡΕΥΣΗ

9-08-06 / 11-08-06

ΥΠΟΥΡΓΕΙΟ ΤΗΣ ΔΙΑΧΕΙΡΙΣΗΣ ΔΑΣΩΝ ΚΑΙ ΚΑΙΝΟΤΟΜΙΑΣ

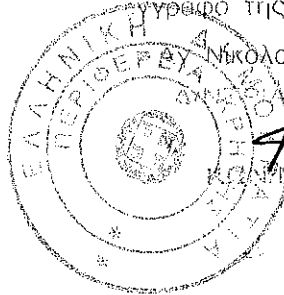

Νικόλαος 11-08-06
 ΔΙΕΥΘΥΝΤΗΣ ΔΙΑΧΕΙΡΙΣΗΣ ΔΑΣΩΝ ΚΑΙ ΚΑΙΝΟΤΟΜΙΑΣ
 ΚΑΘΗΜΕΡΑ ΠΡΟΤΟΨΑΛΤΗ
 ΔΑΣΟΛΟΓΟΣ

[Handwritten signature]