

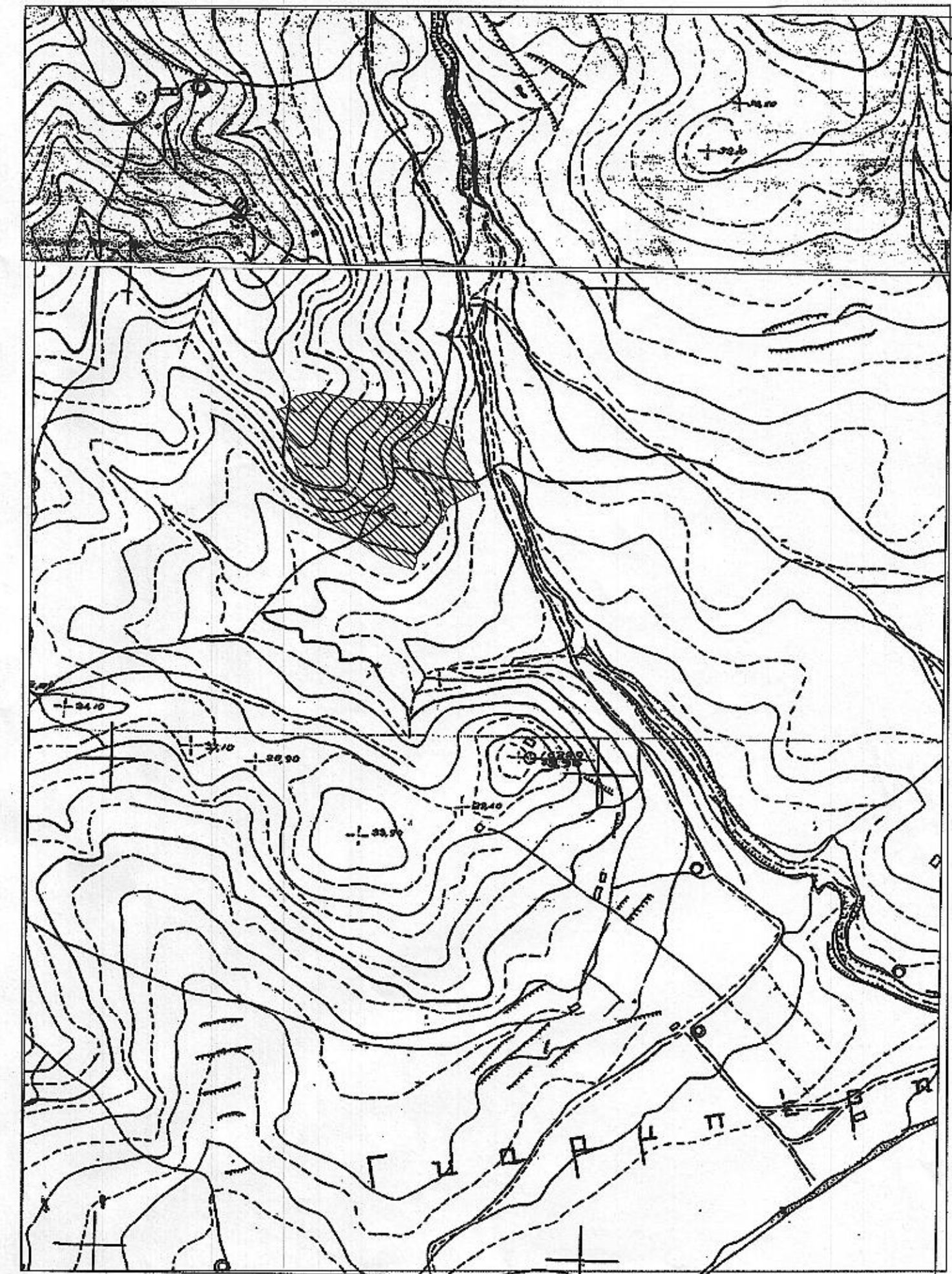

ΠΙΝΑΚΑΣ ΣΥΝΤΕΤΑΓΜΕΝΩΝ ΣΕ ΕΓΣΑ 87

α/α	X	Y	ΑΠΟΣΤΑΣΕΙΣ
A	427777.32	4133345.25	A - B: 20.95
B	427765.96	4133362.85	B - Γ: 21.64
Γ	427755.27	4133381.67	Γ - Δ: 24.32
Δ	427746.82	4133404.48	Δ - Ε: 20.24
Ε	427766.39	4133399.31	Ε - Ζ: 36.54
Ζ	427772.35	4133435.36	Ζ - Η: 44.18
Η	427749.35	4133473.09	Η - Θ: 21.53
Θ	427770.39	4133477.64	Θ - Ι: 43.38
Ι	427812.75	4133466.28	Ι - Κ: 43.46
Κ	427855.15	4133466.18	Κ - Λ: 31.12
Λ	427867.22	4133464.53	Λ - Μ: 17.60
Μ	427881.77	4133447.79	Μ - Ν: 31.47
Ν	427911.92	4133438.74	Ν - Ξ: 13.10
Ξ	427914.96	4133426.00	Ξ - Ο: 8.38
Ο	427918.52	4133418.41	Ο - Π: 11.98
Π	427923.54	4133407.53	Π - Ρ: 16.44
Ρ	427929.18	4133392.09	Ρ - Σ: 9.15
Σ	427932.78	4133383.67	Σ - Τ: 10.35
Τ	427935.85	4133373.79	Τ - Υ: 33.20
Υ	427905.78	4133359.70	Υ - Φ: 37.30
Φ	427887.77	4133392.37	Φ - Χ: 25.55
Χ	427863.96	4133383.11	Χ - Ψ: 19.90
Ψ	427869.25	4133363.92	Ψ - Ω: 8.95
Ω	427878.18	4133363.26	Ω - Ω1: 14.13
Ω1	427883.14	4133350.03	Ω1 - Ω2: 23.06
Ω2	427884.50	4133327.01	Ω2 - Ω3: 15.13
Ω3	427876.63	4133314.09	Ω3 - Ω4: 3.42
Ω4	427874.80	4133311.20	Ω4 - Ω5: 3.99
Ω5	427873.11	4133307.58	Ω5 - Ω6: 7.10
Ω6	427872.29	4133300.54	Ω6 - Ω7: 6.34
Ω7	427869.70	4133294.75	Ω7 - Ω8: 24.16
Ω8	427846.67	4133302.04	Ω8 - Ω9: 17.12
Ω9	427831.95	4133310.79	Ω9 - Ω10: 13.32
Ω10	427820.90	4133318.23	Ω10 - Ω11: 28.82
Ω11	427796.18	4133334.55	Ω11 - Ω12: 8.82
Ω12	427789.11	4133339.82	Ω12 - Α: 12.98
Α	427777.32	4133345.25	

Εμβαρόν Τετραγώνου = 20371.12 τ.μ.

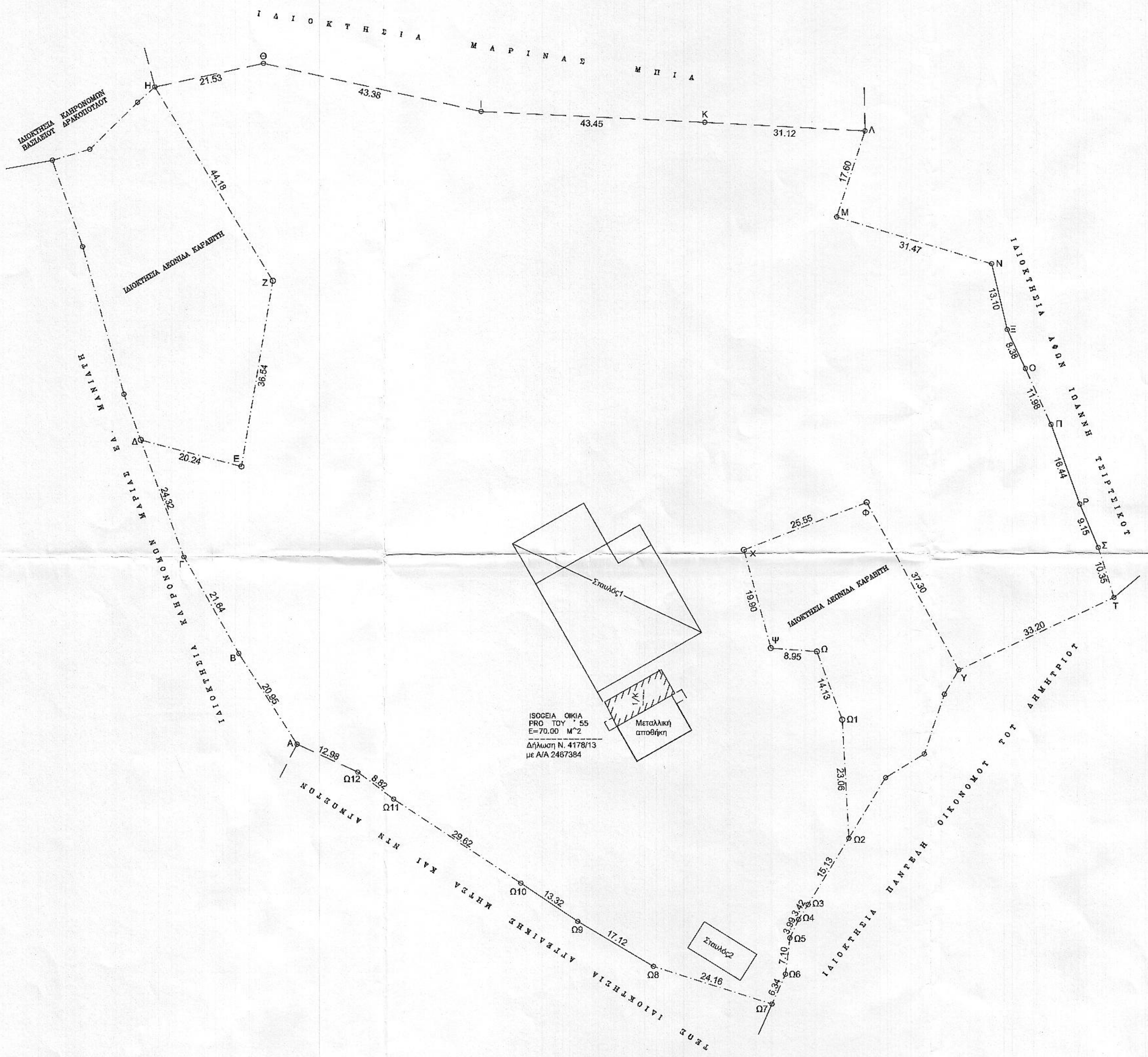

**ΤΕΧΝΙΚΟ ΓΡΑΦΕΙΟ**  
 Πέτρος Ιωάν. Παριανός  
 Τοπογράφος Μηχανικός Τ.Ε.  
 Διευθυντής Φωτ. Ελέγχης  
 Πολιτικό Μηχανικός Τ.Ε.  
**ΣΥΝΕΡΓΑΤΕΣ:**  
 Αθηνά Κων. Τζίκου  
 Αρχιτέκτων Μηχανικός Ε.Μ.Π.  
 Μαραθίνος Κραπίδα Αργολίδος

**ΤΟΠΟΓΡΑΦΙΚΟ ΔΙΑΓΡΑΜΜΑ**

Ιδιοκτήτης : κ. Λεωνίδα Δημ. ΚΑΡΑΒΙΤΗΣ  
 Τοποθεσία : "Γκαλέζα" τ.κ. Κρανιδίου , δ.ε. Κρανιδίου Δήμου ΕΡΜΙΟΝΙΔΑΣ  
 ΚΛΙΜΑΚΑ 1:500

- ΥΠΟΜΝΗΜΑ**
1. -Εκτός σχεδίου, εντός ζώνης οικισμού.
  2. -Επιφάνεια αγροτεμαχίου (Α,Β,Γ,Δ,Ε,...Φ,Χ,Ψ,Ω1,Ω2,...Ω10,Ω11,Ω12,Α) = 20371,12 τ.μ.
  3. - Όροι δόμησης Π.Δ. 24/31-5-85 ( ΦΕΚ 270 Δ' )  
 Ν. 3212 / 31-12-03 ( ΦΕΚ 308 Α' )
  4. -Τα όρια υπόδειξε ο ιδιοκτήτης.
  5. -Η απόσταση του αγροτεμαχίου από τη θάλασσα είναι 760,00 μ.

ο συντάκτης  
  
**ΠΕΤΡΟΣ ΙΩΑΝ. ΠΑΡΙΑΝΟΣ**  
 ΠΤΥΧΙΟΥΧΟΣ  
 ΤΕΧΝΙΓΟΣ ΤΟΠΟΓΡΑΦΟΣ ΜΗΧΑΝΙΚΟΣ  
 ΚΡΑΝΙΔΙ ΑΡΓΟΛΙΔΟΣ  
 Α.Φ.Μ. 022853310 - Δ.Ο.Υ. ΚΡΑΝΙΔΙΟΥ  
 ΤΗΛ. 27540 21738

Συνοδεύει την με αριθμό  
 Δ.Υ. 06... 12.9.09  
 Ναύτιο ... 06... 12.9.09  
 Ο Ενεργήσαν την αυτοψία  
 ΟΥ ΓΕΟΥΡΟΠΟΥΛΟΣ  
 ΧΑΡΑΛΑΜΠΟΣ  
 ΛΑΣΟΛΟΓΟΣ

το παρόν σχέδιο συντάχθηκε  
 στην 307120/2017  
 Εργ. Μηχανογράφησης  
 της Διεύθυνσης Δοσών Αργολίδος  
 στην Αθήνα στις 12.9.09  
 Ο Αρχιτέκτων Μηχανικός  
 Κραπίδα Αργολίδος