

Εκτ. Αρ.	Εκτ. Αρ.	Εκτ. Αρ.	Εκτ. Αρ.
1	2	3	4
5	6	7	8
9	10	11	12
13	14	15	16
17	18	19	20
21	22	23	24
25	26	27	28
29	30	31	32
33	34	35	36
37	38	39	40
41	42	43	44
45	46	47	48
49	50	51	52
53	54	55	56
57	58	59	60
61	62	63	64
65	66	67	68
69	70	71	72
73	74	75	76
77	78	79	80
81	82	83	84
85	86	87	88
89	90	91	92
93	94	95	96
97	98	99	100

Σύμβολο	Περιγραφή
---	Όριο
- - - -	Όριο διαίρεσης
----	Όριο κοινότητας
---	Όριο δήμου
---	Όριο νομού
---	Όριο χώρας
---	Όριο κράτους
---	Όριο θάλασσας
---	Όριο ορεινών μαζών
---	Όριο κοιλάδας
---	Όριο πελάγους
---	Όριο λιμάνι

Σύμβολο	Περιγραφή
---	Όριο
- - - -	Όριο διαίρεσης
----	Όριο κοινότητας
---	Όριο δήμου
---	Όριο νομού
---	Όριο χώρας
---	Όριο κράτους
---	Όριο θάλασσας
---	Όριο ορεινών μαζών
---	Όριο κοιλάδας
---	Όριο πελάγους
---	Όριο λιμάνι

Επίσης, σύμφωνα με τον νόμο 4092/2012 (ΚΑΠ) και τον νόμο 4093/2012 (ΚΑΠ), το έδαφος του οποίου είναι το θέμα της παρούσας αίτησης, βρίσκεται εντός του ορίου της κοινότητας Πηλίου, του δήμου Πηλίου, του νομού Πηλίου και της χώρας.

Εκτίμηση και περιγραφή ορίων:

- Το έδαφος που αφορά στο θέμα της παρούσας αίτησης, είναι το έδαφος του οποίου είναι το θέμα της παρούσας αίτησης, με οικόσημο 12.54.19.25211.
- Το έδαφος που αφορά στο θέμα της παρούσας αίτησης, είναι το έδαφος του οποίου είναι το θέμα της παρούσας αίτησης, με οικόσημο 12.54.19.25211.
- Το έδαφος που αφορά στο θέμα της παρούσας αίτησης, είναι το έδαφος του οποίου είναι το θέμα της παρούσας αίτησης, με οικόσημο 12.54.19.25211.
- Το έδαφος που αφορά στο θέμα της παρούσας αίτησης, είναι το έδαφος του οποίου είναι το θέμα της παρούσας αίτησης, με οικόσημο 12.54.19.25211.

Η παρούσα αίτηση, υποβάλλεται σύμφωνα με τον νόμο 4092/2012 (ΚΑΠ) και τον νόμο 4093/2012 (ΚΑΠ), σύμφωνα με τον νόμο 4092/2012 (ΚΑΠ) και τον νόμο 4093/2012 (ΚΑΠ).

Επίσης, σύμφωνα με τον νόμο 4092/2012 (ΚΑΠ) και τον νόμο 4093/2012 (ΚΑΠ), το έδαφος του οποίου είναι το θέμα της παρούσας αίτησης, βρίσκεται εντός του ορίου της κοινότητας Πηλίου, του δήμου Πηλίου, του νομού Πηλίου και της χώρας.

Η παρούσα αίτηση, υποβάλλεται σύμφωνα με τον νόμο 4092/2012 (ΚΑΠ) και τον νόμο 4093/2012 (ΚΑΠ), σύμφωνα με τον νόμο 4092/2012 (ΚΑΠ) και τον νόμο 4093/2012 (ΚΑΠ).

Επίσης, σύμφωνα με τον νόμο 4092/2012 (ΚΑΠ) και τον νόμο 4093/2012 (ΚΑΠ), το έδαφος του οποίου είναι το θέμα της παρούσας αίτησης, βρίσκεται εντός του ορίου της κοινότητας Πηλίου, του δήμου Πηλίου, του νομού Πηλίου και της χώρας.

Η παρούσα αίτηση, υποβάλλεται σύμφωνα με τον νόμο 4092/2012 (ΚΑΠ) και τον νόμο 4093/2012 (ΚΑΠ), σύμφωνα με τον νόμο 4092/2012 (ΚΑΠ) και τον νόμο 4093/2012 (ΚΑΠ).

ΕΠΙΣΤΡΟΦΗ ΑΝΤΙ ΔΙΚΗΓΟΡΟΥ

ΠΡΩΤΟΔΙΚΗ ΔΙΚΗ ΑΝΤΙ ΔΙΚΗΓΟΡΟΥ

ΑΝΤΙ ΔΙΚΗΓΟΡΟΣ

ΜΑΡΤΙΝΟΣ ΓΕΩΡΓΙΑΔΗΣ

ΑΔΜ. 20123814 - ΔΟΥ. 5271523

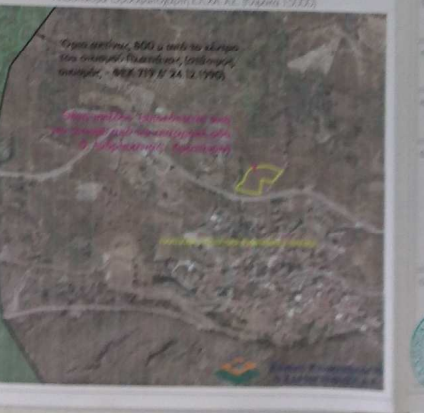
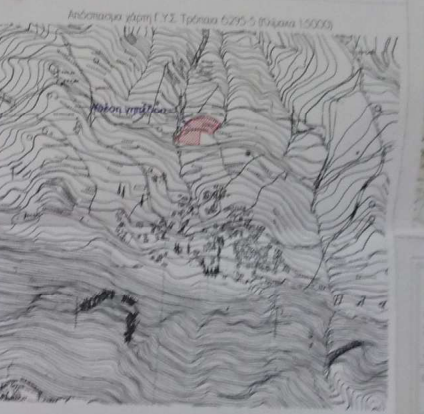
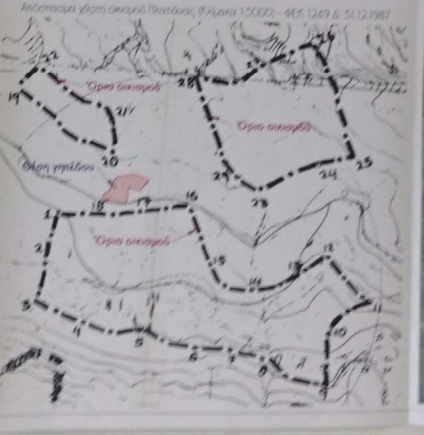
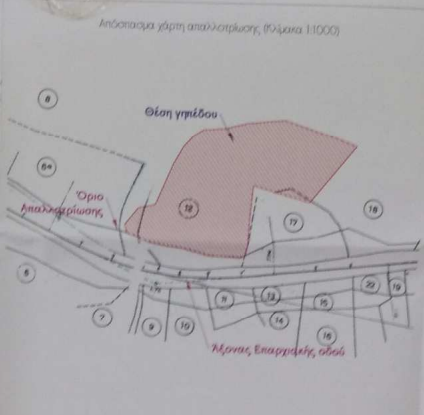

Τεχνικό Γραμμάτι

Στοιχεία Μετρήσεων: Χρόνος Μετρήσεων, Αριθμός Μετρήσεων, Μετατόπιση, Σφάλμα, Μέση Τιμή, Μέγιστη Τιμή, Ελάχιστη Τιμή, Διαμετρική Μέση Τιμή, Διαμετρική Μέση Τιμή, Διαμετρική Μέση Τιμή.

Στοιχεία Γραμμάτι: Κλίμακα, Αριθμός Γραμμάτων, Αριθμός Γραμμάτων, Αριθμός Γραμμάτων, Αριθμός Γραμμάτων, Αριθμός Γραμμάτων, Αριθμός Γραμμάτων, Αριθμός Γραμμάτων, Αριθμός Γραμμάτων, Αριθμός Γραμμάτων, Αριθμός Γραμμάτων.

Στοιχεία Γραμμάτι: Κλίμακα, Αριθμός Γραμμάτων, Αριθμός Γραμμάτων, Αριθμός Γραμμάτων, Αριθμός Γραμμάτων, Αριθμός Γραμμάτων, Αριθμός Γραμμάτων, Αριθμός Γραμμάτων, Αριθμός Γραμμάτων, Αριθμός Γραμμάτων.