

ΣΥΝΤΕΤΑΙΜΕΝΕΣ ΚΟΡΥΦΕΣ		
ΓΕΩΤΕΜΑΧΙΟΥ		
Α/Α	X	Y
A	423646.689	4275906.652
B	423647.132	4275908.227
T	423665.290	4275956.313
Δ	423686.135	4276010.356
E	423711.252	4276075.476
Z	423720.029	4276100.157
H	423723.452	4276098.827
Θ	423709.021	4276062.136
I	423717.281	4276050.219
K	423724.201	4276045.982
A	423719.000	4276030.700
M	423723.965	4276028.980
N	423721.263	4276020.483
Ξ	423703.182	4275972.149
O	423688.868	4275936.094
Π	423676.701	4275904.376
P	423674.362	4275897.675
Σ	423674.129	4275897.008
T	423672.754	4275897.423
Υ	423666.891	4275893.254
Φ	423655.006	4275903.434
X	423739.199	4276092.711
Ψ	423726.586	4276058.160
Ω	423728.158	4276057.608

== ΕΜΒΛΑΔΟΜΕΤΡΗΣΗ ΣΥΝΟΛΙΚΟΥ ΑΡΓΟΤΕΜΑΧΙΟΥ

E= E1 + E2 =

= ΕΛΑΒΓΔΕΖΗΘΙΚΑΜΝΞΟΡΡΣΤΥΦΑ + ΕΗΧΨΩΚΙΘΗ =

4.737,221 μ. + 807,201 μ. = 5.544,421 μ.

ΠΑΡΑΤΗΡΗΣΕΙΣ

- Τα όρια υποδείχθηκαν από τον ιδιοκτήτη.

- Το εμβαδόν υπολογίστηκε αναλυτικά.

- Το οικόσημο συντηρήσεων είναι ΕΤΔΑ 87.



ΧΑΡΤΗΣ Γ.Υ.Σ ΚΑΙΜΑΚΑ 1/5.000

ΑΡΙΘΜ. ΦΥΛΛΟΥ 5389/5

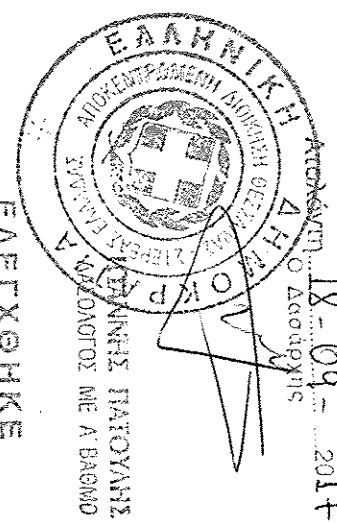
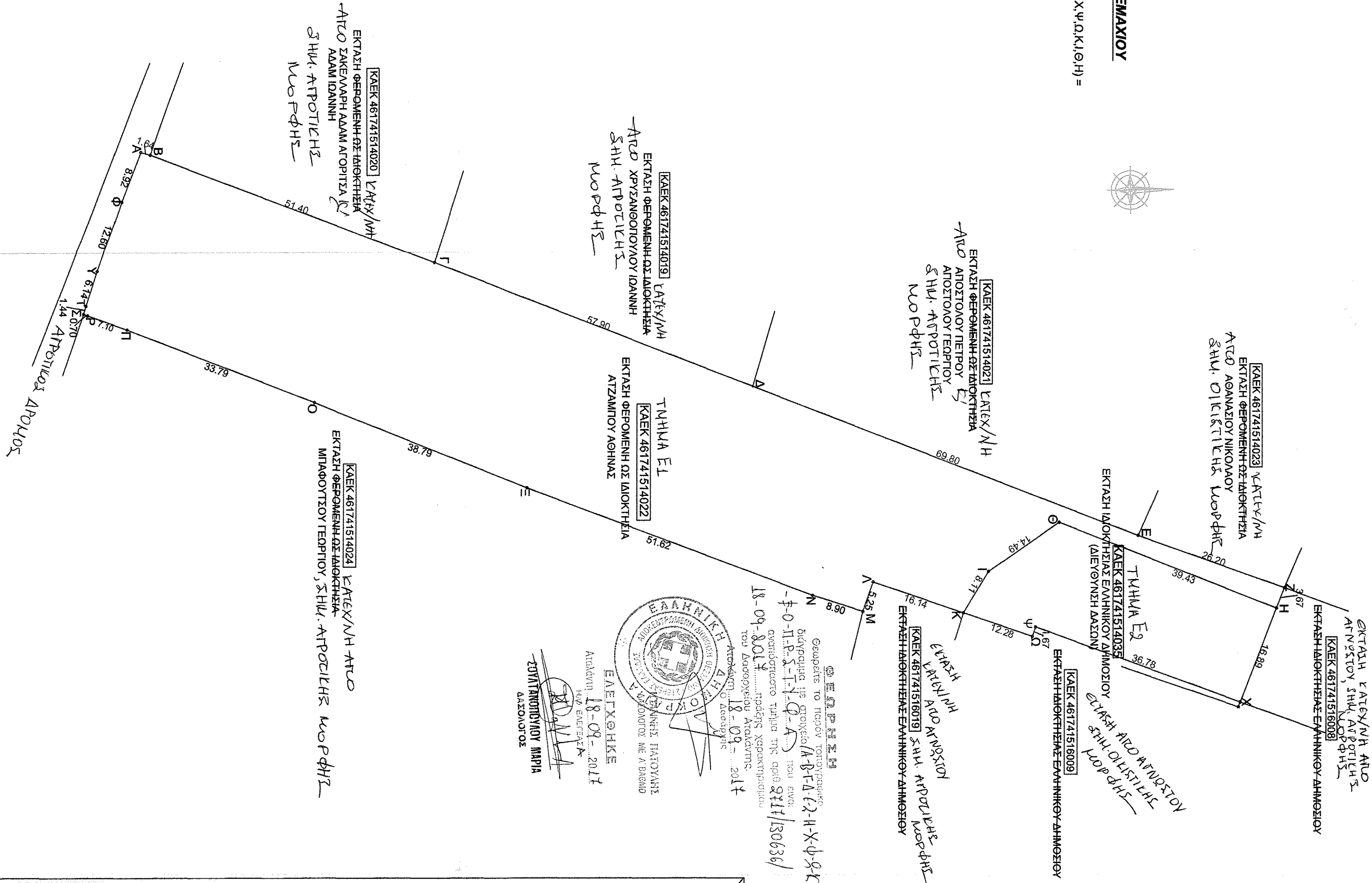

ΕΛΕΓΧΘΗΚΕ

Αναγν. 18-09-2017

ΥΠΟΥΡΓΟΣ

ΔΙΟΙΚΗΤΗΣ

ΙΔΙΟΚΤΗΤΗΣ ΓΕΩΤΕΜΑΧΙΟΥ	ΑΘΗΝΑ ΑΤΖΑΝΤΟΥ
ΕΡΓΟ	ΠΡΑΞΗ ΧΑΡΑΚΤΗΡΙΣΜΟΥ ΔΑΣΑΡΧΕΙΟΥ
ΘΕΣΗ	ΕΚΤΟΣ ΣΧΕΔΙΟΥ ΠΟΛΕΩΣ "ΓΑΛΑΡΑ" - Δ.Δ. ΤΡΑΓΑΝΑ, ΔΗΜΟΥ ΔΟΚΡΩΝ
ΜΗΧΑΝΙΚΟΣ	ΠΑΠΑΓΕΩΡΓΙΟΥ ΔΗΜΗΤΡΙΟΣ
ΘΕΜΑ ΣΧΕΔΙΟΥ	ΑΡ. ΣΧΕΔΙΟΥ
ΤΟΠΟΓΡΑΦΙΚΟ ΔΙΑΓΡΑΜΜΑ	A
ΧΡΟΝΟΣ ΜΕΛΕΤΗΣ	11/2016
ΚΑΙΜΑΚΑ	1/500
ΣΦΡΑΓΙΔΑ	ΘΕΩΡΗΣΗ
ΑΝΤΙΣΤΟΙΧΗ ΠΑΡΑΤΗΡΗΣΗ	