

Δήλωση Μηχανικού (N.651/77)

Ο παρακάτω υπογράφων μηχανικός δηλώνω ότι τα αγροτεμάχια με στοιχεία Α)1-21-20-19-18-17-6-3-2-1 Εμβαδού 2.304,00 m<sup>2</sup> και Β)22-12-13-14-15-16-5-7-8-4-23-10-11-22 Εμβαδού 11.969,09 m<sup>2</sup> αντίστοιχα βρίσκονται εκτός του οικισμού Τσαμπί του Δήμου Νεάπολης στην θέση "μεσάρμι"

Το Α) αγροτεμάχιο δέν είναι άρτιο ούτε οικοδομήσιμο το Β) αγροτεμάχιο θα είναι άρτιο και οικοδομήσιμο κατά παρέκκλιση εφόσον προϋπάρχει ως έχει της 31-12-2003 σύμφωνα με τις ισχύουσες σήμερα πολεοδομικές διατάξεις μετά από την έγκριση της Δασικής και Αρχαιολογικής Υπηρεσίας.

Απέχει απόσταση 600μ. από την θάλασσα.

Οι συντεταγμένες είναι εξαρτημένες από το κρατικό τριγωνομετρικό δίκτυο.

Τα όρια υποδείχθηκαν από τον ιδιοκτήτη. Δέν έγινε έλεγχος τίτλων ιδιοκτησίας.

Ο Δηλών

Δήλωση Ιδιοκτήτη

Ο παρακάτω υπογράφων ιδιοκτήτης δηλώνω ότι τα όρια του αγροτεμαχίου που υπεδείξα και υλοποίησα είναι τα ορθά και δέν αποτελεί τμήμα μεγαλύτερης έκτασης .

Ο Δηλών

ΓΕΝΙΚΟΙ ΟΡΟΙ ΔΟΜΗΣΗΣ

Ελάχιστα όρια: 4.000m<sup>2</sup>

Ποσοστό κάλυψης: 10%

Συντελεστής Δόμησης: 20% (max 200m<sup>2</sup> για κατοικία)

Μέγιστο ύψος: 7,50μ.

Αριθμός ορόφων: 2

ιδιοκτήτης:

ΑΘΑΝΑΣΙΟΣ ΧΑΡΑΛΑΜΠΟΥΣ ΑΘΑΝΑΣΙΟΥ

θέση:

"Μεσάρμι" οικισμού Τσαμπί Δήμου Νεάπολης

μηχανικός:

Παπατζανάκης Μιχάλης

σχέδιο:

ΤΟΠΟΓΡΑΦΙΚΟ ΔΙΑΓΡΑΜΜΑ

κλίμακα:

1:500

αριθμός  
σχεδίου:

T1

ημερομηνία:

Μάρτιος 2004

Ανήκει στο αριθμ. 905/27-2-04 έγγραφο Δήμου Νεάπολης / κτισθίου

Αγιος Νικόλαος 27-2-04



ΠΑΠΑΤΖΑΝΑΚΗΣ Ι. ΜΙΧΑΗΛ  
ΠΤΥΧ. ΠΟΛ. ΜΗΧ. Τ.Ε.  
ΑΝΘΡ. ΠΑΠΑΝΔΡΕΟΥ 122 - ΗΡΑΚΛΕΙΟ  
Τ.Κ. 713 05 - ΤΗΛ. 259443  
ΑΦΜ 30844072 - Α' ΔΟΥ ΗΡΑΚΛΕΙΟΥ



3909607.21  
3909607.21  
3909607.21  
3909607.21  
3909607.21  
3909607.21  
3909607.21  
3909607.21  
3909607.21  
3909607.21

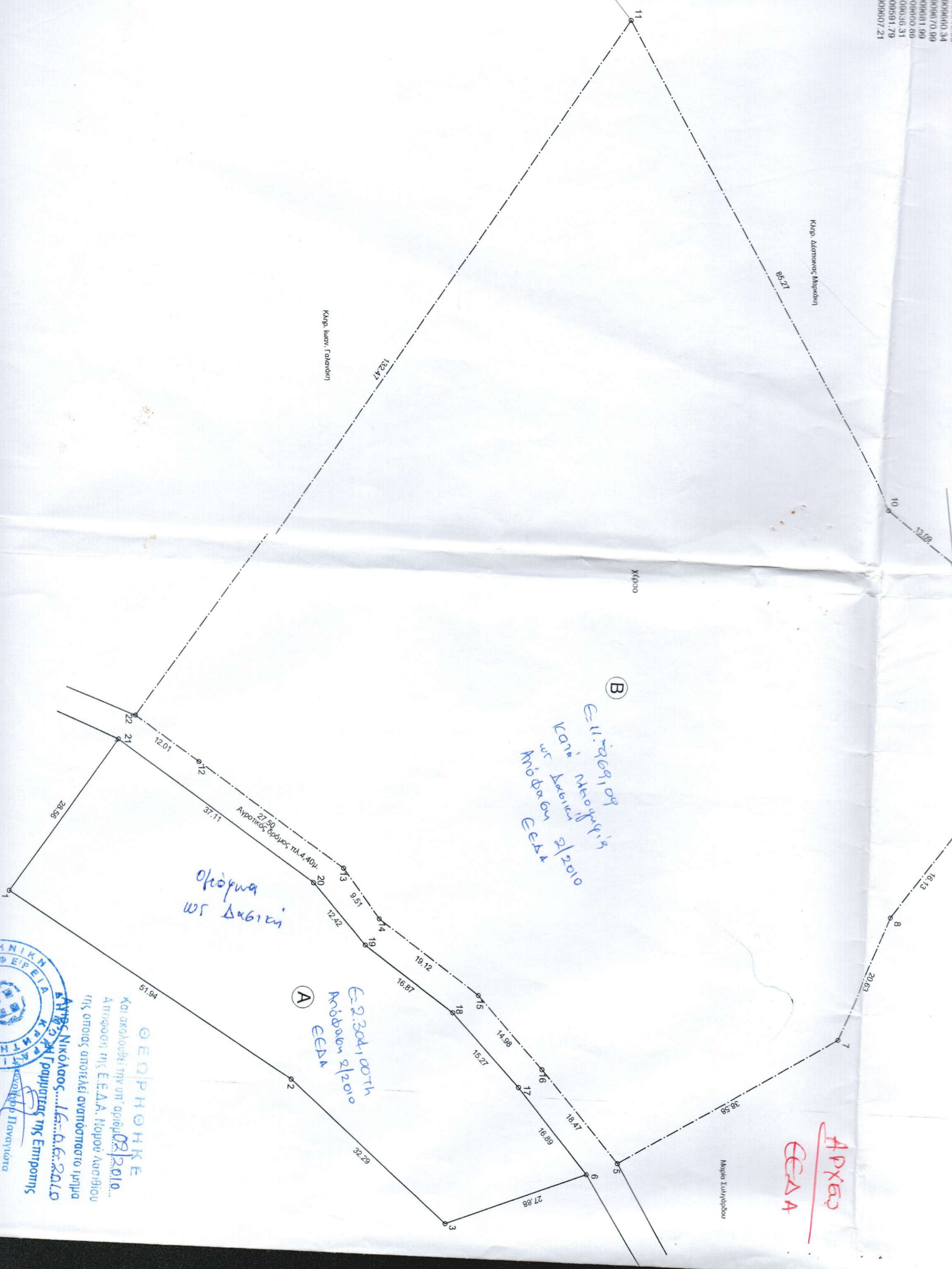

Επιπλέον 109  
Κατ' Εγκριση  
με Δελτίο 2/2010  
ΕΕΔΑ

Οικόπεδο  
ως Δαβική

Ε-2.304, 007η  
Κόμβα 2/2010  
ΕΕΔΑ

ΑΡΧΕΙΟ  
ΕΕΔΑ

ΕΛΛΗΝΙΚΗ ΔΗΜΟΚΡΑΤΙΑ  
ΥΠΟΥΡΓΕΙΟ ΠΑΡΑΧΕΙΡΑΣΗΣ  
ΔΑΣΩΝ  
ΔΙΕΥΘΥΝΣΗ ΔΑΣΩΝ  
ΔΑΣΟΦΥΛΑΚΕΣ  
Παναγιώτα  
Δασοφύλακας

ΘΕΡΜΟΚΕ

και ακολουθεί την υπ' αριθμ. 2/2010...  
Απόφαση της Ε.Ε.Δ.Α. Νομού Λαοικίου  
της οποίας αποτελεί αναπόσπαστο τμήμα

Αντ. Νικόλαος... Λεο. Δ. Δ. Σαλτο