



**ΥΠΟΜΝΗΜΑ**

α) Γεωτεμάχιο με στοιχεία (1-2-3-4-5-6-7-8-9-10-11-12-13-1) εμβαδού Ε=2.044,65 τ.μ. ιδιοκτησίας Παναγιώτη Πλαστήρα.  
 Στάβλος Κ1, εμβαδού Ε= 108,40 τ.μ.  
 Σταβλοθήκη Κ2, εμβαδού Ε= 38,43 τ.μ.  
 Στάβλος υπό κατασκευή Ι, εμβαδού Ε= 63,25 τ.μ.  
 Στάβλος υπό κατασκευή ΙΙ, εμβαδού Ε= 62,50 τ.μ.

**ΣΥΝΤΕΤΑΓΜΕΝΕΣ ΚΟΡΥΦΩΝ ΓΕΩΤΕΜΑΧΙΟΥ**  
 Ε.Γ.Σ.Α. '87

1: Χ=288187.460 Υ=4278187.437  
 2: Χ=288169.116 Υ=4278178.745  
 3: Χ=288167.432 Υ=4278180.945  
 4: Χ=288165.400 Υ=4278186.125  
 5: Χ=288160.970 Υ=4278212.448  
 6: Χ=288158.385 Υ=4278221.289  
 7: Χ=288145.164 Υ=4278242.396  
 8: Χ=288158.456 Υ=4278249.099  
 9: Χ=288171.450 Υ=4278255.653  
 10: Χ=288178.520 Υ=4278241.548  
 11: Χ=288184.157 Υ=4278227.544  
 12: Χ=288196.703 Υ=4278202.574  
 13: Χ=288199.574 Υ=4278192.909

**ΔΗΛΩΣΗ ΜΗΧΑΝΙΚΟΥ Ν.651/77**

Η υπογεγραμμένη Ευσταθία Καρδάρη Τοπογράφος Μηχανικός, δηλώνω υπεύθυνα για το γεωτεμάχιο με στοιχεία (1-2-3-4-5-6-7-8-9-10-11-12-13-1), εμβαδού Ε=2.044,65 τ.μ. που βρίσκεται στη θέση "Παλιόχωραφο" στην Τ.Κ. Παλαιοκαρύας της Δ.Ε. Παραβόλας του Δήμου Αγρινίου της Π.Ε. Απωλοακαρνανίας ότι:

- ευρίσκεται εκτός Σχεδίου Πόλεως, εκτός ορίων οικισμού και εκτός Γ.Π.Σ.,
- δεν είναι άρπιο ούτε οικοδομήσιμο σύμφωνα με τις ισχύουσες πολεοδομικές διατάξεις,
- δεν εμπίπτει στις διατάξεις του νόμου 1337/83 περί εισφορών σε γη και χρήμα.

Ε. ΜΗΧΑΝΙΚΟΣ  
**ΕΥΣΤΑΘΙΑ ΚΑΡΔΑΡΑ**  
 Π.Τ.Υ. ΤΟΠΟΓΡΑΦΟΣ ΜΗΧΑΝΙΚΟΣ Τ.Ε.  
 Α.Μ.Μ./Ε.Τ.Ε.Μ.: 42243  
 ΑΦΜ: 116169720 ΔΟΥ: Γ' ΠΑΤΡΩΝ

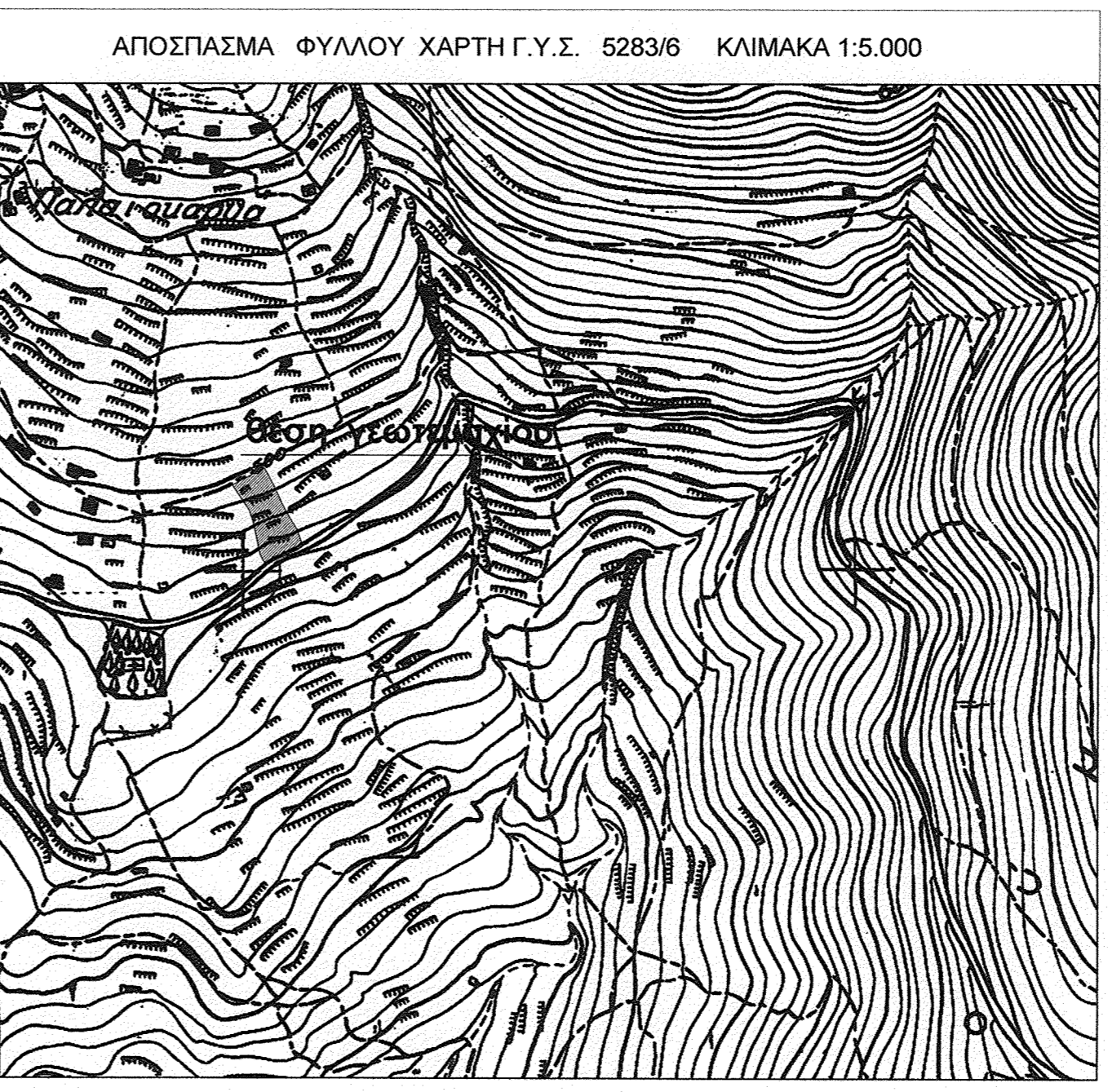

**ΠΑΡΑΤΗΡΗΣΕΙΣ:**

1. Το διάγραμμα είναι ενταγμένο στο κρατικό σύστημα συντεταγμένων ΕΓΣΑ '87.
2. Οι διαστάσεις και τα εμβαδά υπολογίσθηκαν αναλυτικά από τις συν/νες των κορυφών.
3. Η εξάρτηση από το ΕΓΣΑ '87 πραγματοποιήθηκε με σύστημα GPS και κάνοντας χρήση του Ελληνικού Συστήματος Εντοπισμού - ΗΕΡΟΣ.
4. Τα όρια του γεωτεμαχίου υπεδείχθησαν από τον ιδιοκτήτη επί τόπου.



ΤΕΧΝΙΚΟ ΓΡΑΦΕΙΟ		ΕΥΣΤΑΘΙΑ ΚΑΡΔΑΡΑ ΤΟΠΟΓΡΑΦΟΣ ΜΗΧΑΝΙΚΟΣ Τ.Ε.	
ΑΡΟΗΣ 44Α - ΠΑΤΡΑ, Τ.Κ. 26331 ΤΗΛ.: 6972 074230		ΓΡΕΓΟΡΟΠΟΥΛΟΣ Απολογιστής Πολιτική Δασολογός με Α' Βαθμό	
ΕΡΓΟΔΟΤΗΣ		ΠΑΝΑΓΙΩΤΗΣ ΠΛΑΣΤΗΡΑΣ	
ΕΡΓΟ		ΑΠΟΤΥΠΩΣΗ ΙΔΙΟΚΤΗΣΙΑΣ	
ΘΕΣΗ	"ΠΑΛΙΟΧΩΡΑΦΟ"	Τ.Κ. ΠΑΛΑΙΟΚΑΡΥΑΣ	Δ.Ε. ΠΑΡΑΒΟΛΑΣ
	ΔΗΜΟΥ ΑΓΡΙΝΙΟΥ	Π.Ε. ΑΙΤΩΛΟΑΚΑΡΝΑΝΙΑΣ	
ΘΕΜΑ ΣΧΕΔΙΟΥ	ΤΟΠΟΓΡΑΦΙΚΟ ΔΙΑΓΡΑΜΜΑ	ΑΡΙΘΜΟΣ ΣΧΕΔΙΟΥ	01
		ΚΛΙΜΑΚΑ 1:200	
ΧΡΟΝΟΣ ΜΕΛΕΤΗΣ: ΑΥΓΟΥΣΤΟΣ 2017			
ΤΠΟΓΡΑΦΗ	ΣΦΡΑΓΙΔΑ	ΠΡΑΞΗ ΕΥΣΤΑΘΙΑ ΚΑΡΔΑΡΑ Π.Τ.Υ. ΤΟΠΟΓΡΑΦΟΣ ΜΗΧΑΝΙΚΟΣ Τ.Ε. Α.Μ.Μ./Ε.Τ.Ε.Μ.: 42243 ΑΦΜ: 116169720 ΔΟΥ: Γ' ΠΑΤΡΩΝ	
		Το παρόν ανήκει στο αρχείο γραφείου του Δασαρχείου Αγρινίου. Το φέρον καμιά απειλή εναντίον δικήσεως ή εκπτώσεως ή μη της έκτασης. Αγρίνιο 15-1-18	