

Σημείο	X (m)	Y (m)	Σημείο	X (m)	Y (m)	Σημείο	X (m)	Y (m)
1743	660037.446	4343101.741	1745	660014.149	4343066.956	1746	660000.136	4343077.506
1747	659991.974	4343068.123	1748	659985.441	4343058.182	1749	659978.180	4343046.312
1750	659985.306	4343045.367	1751	659992.489	4343041.871	1752	659996.621	4343040.621
1754	660022.314	4343034.492	1755	660034.012	4343032.872	1756	660048.996	4343029.823
1757	660059.771	4343025.668	1758	660077.613	4343021.361	1759	660105.327	4343013.620
1760	660131.800	4343005.393	1761	660141.920	4343005.672	1762	660146.930	4343031.024
1763	660166.599	4343030.446	1764	660168.898	4343040.773	1765	660182.502	4343035.212
1766	660181.227	4343031.625	1767	660190.969	4343038.952	1768	660183.737	4343040.386
1769	660183.283	4343032.305	1770	660145.394	4343038.739	1771	660136.069	4343070.963
1772	660046.998	4343033.391	1773	660115.931	4343036.463	1774	660094.894	4343034.113
1775	660094.658	4343033.379	1776	660073.684	4343090.923	1777	660091.636	4343094.929
1778	660044.686	4343101.871						

Αγροτεμάχιο 0000010, Σημ. 34, Ε= 10234.48 m<sup>2</sup>

1749	1747	1746	1745	1743	1779	1777	1778	1775	1774	1773
1772	1771	1770	1769	1768	1767	1766	1765	1764	1763	1762
1760	1759	1758	1757	1756	1755	1754	1752	1751	1750	1761

ΤΜΗΜΑ ΔΕΙΞΙΝ ΧΑΡΤΟΓΡΑΦΕΙΩΝ  
ΕΡΕΥΝΗΣ & ΤΟΠΟΓΡΑΦΙΚΗΣ ΤΥΠΩΣΗΣ  
ΜΥΤΙΛΗΝΗΣ 24-5-13  
Ν. ΧΥΛΕΑΦΗΣ  
ΠΟΛΙΤΙΚΟΣ ΜΗΧΑΝΙΚΟΣ Τ.Ε.

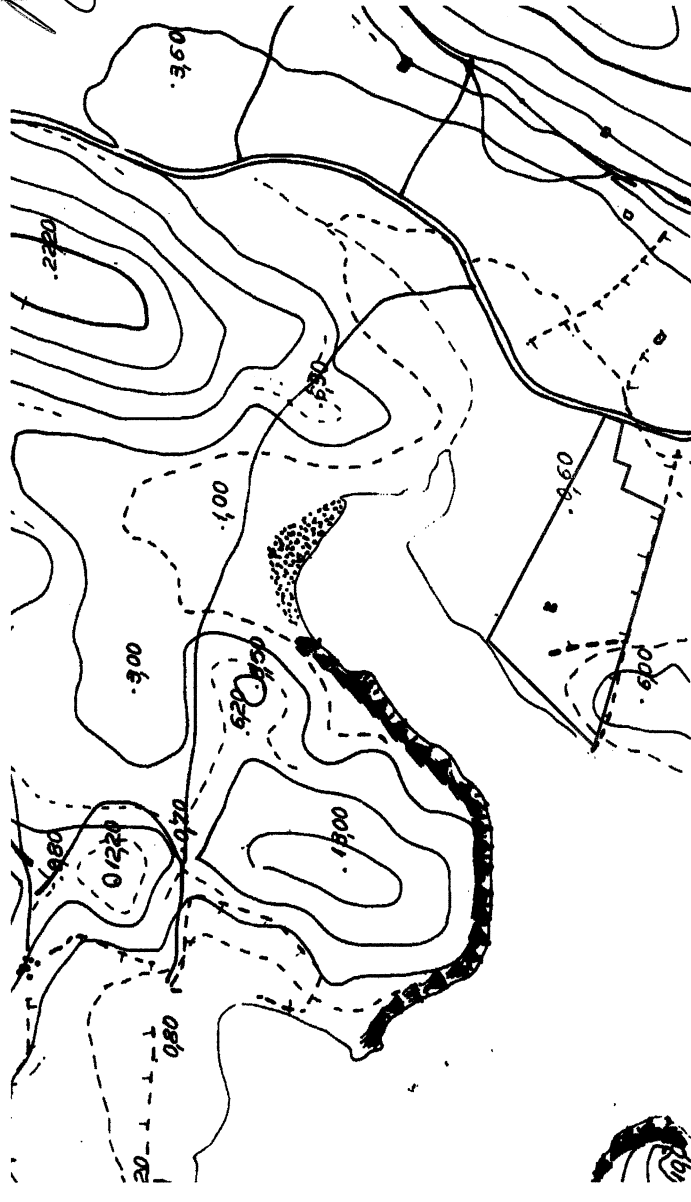

ΑΠΟΣΠΑΣΜΑ Γ.Υ.Σ.

Αφ 5626-5

**ΟΡΟΙ ΔΟΜΗΣΗΣ**

Π.Δ. 24/31-5-1985 (ΦΕΚ 270Δ')  
Ν. 3212 24/31-12-2003 (ΦΕΚ 308Α')

Αρτέστητα: Ε=4.000 m<sup>2</sup> & Π=25.00 m  
κατά παρέκκλιση ως έχουν την 31-12-2003  
Ποσοστό Κάλυψης: 10%  
Συντ. Δόμησης (για κατοικία): μέγιστο 400m<sup>2</sup>  
Απόσταση κτηρίου από τα όρια όρα: 15,00 m  
Μέγιστο ύψος: 7,50m + 1,20m(στέγη)  
Ορόφοι: 2

Μυτιλήνη, 12/04/2013  
Κωνσταντίνος Βερβέρης  
Δασολόγος

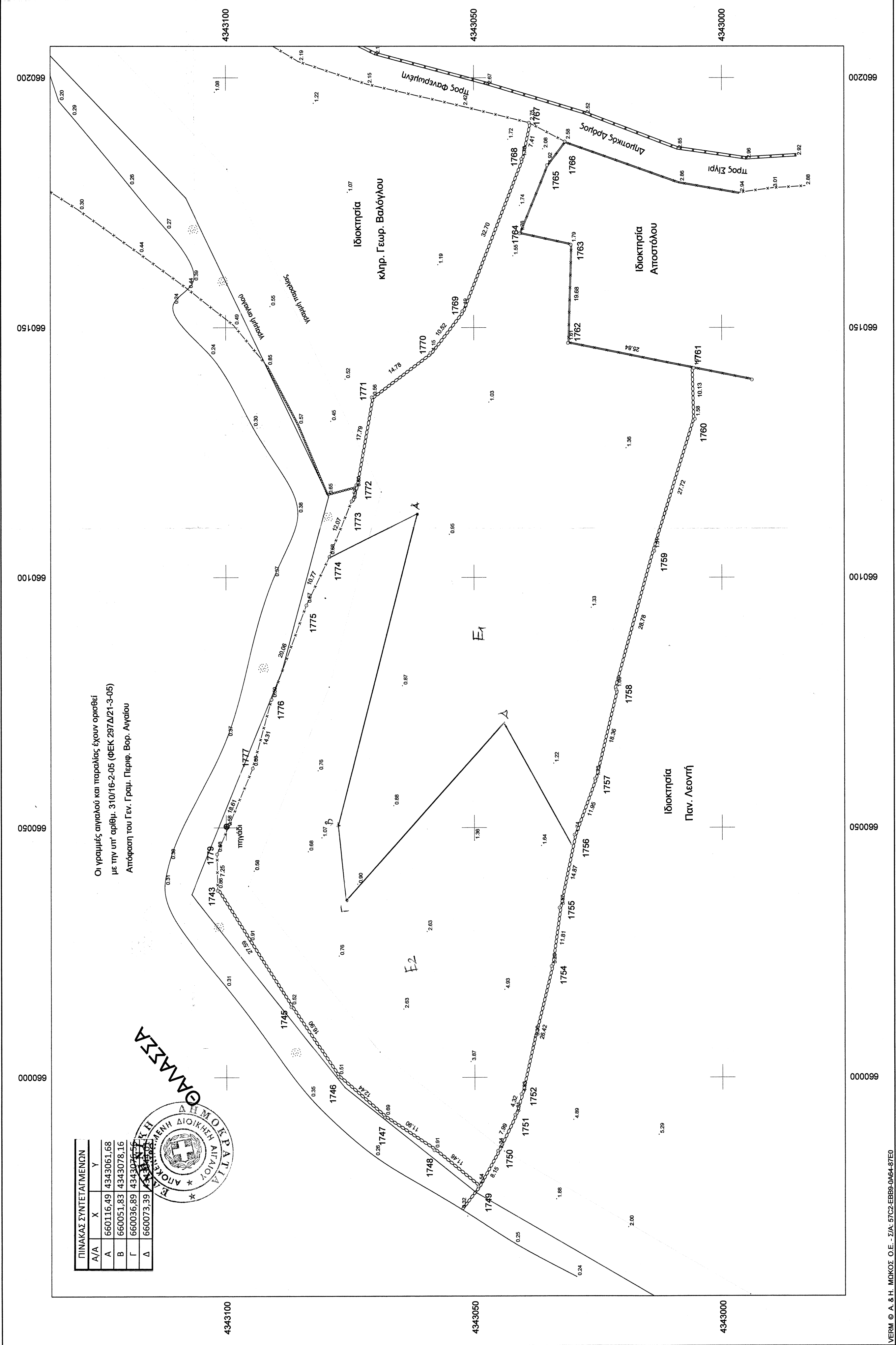

Οι γραμμές σκιαστού και παραλλόλες έχουν ορισθεί με την υπ' αριθμ. 310/16-2-05 (ΦΕΚ 297/Δ21-3-05) Απόφαση του Γεν. Γραμ. Περιφ. Βορ. Αιγαίου

ΠΙΝΑΚΑΣ ΣΥΝΤΕΤΑΙΜΕΝΩΝ	Α/Α	X	Y
A	660116.49	4343061.68	
B	660051.83	4343078.16	
Γ	660036.89	4343078.16	
Δ	660073.39	4343078.16	



<b>ΤΕΧΝΙΚΟ ΓΡΑΦΕΙΟ</b> <b>ΙΩΑΝΝΗΣ Κ. ΔΕΛΗΟΓΛΑΝΗΣ</b> Διπλ. Πολιτικός Μηχανικός Α.Π.Θ. Αριανός 4, 81100 Μυτιλήνη Τηλ. (22510)-40047, 26914	<b>ΕΡΓΟΔΟΤΗΣ</b> <b>ΑΝΤΩΝΙΟΣ ΤΙΡΠΙΝΤΗΡΗΣ</b> ΕΠΙΟ <b>ΑΠΟΤΥΠΩΣΗ ΑΚΙΝΗΤΟΥ</b> Θέση <b>"ΦΑΡΟΣ" ΣΙΓΡΙΟΥ</b>	αριθμός σχεδίου <b>ΚΛΙΜΑΚΑ 1:500</b> <b>ΤΟΠΟΓΡΑΦΙΚΟ ΔΙΑΓΡΑΜΜΑ</b>	Χρόνος μελέτης: ΔΕΚ. 2016 Υπογραφή Σφραγίδα
ΕΠΙΣΤΑΣΙΑΣ ΚΑΡΑΪΣΚΑ ΑΛΕΞΑΝΔΡΟΥ 235			<b>ΙΩΑΝΝΗΣ Κ. ΔΕΛΗΟΓΛΑΝΗΣ</b> ΔΙΠΛ. ΠΟΛΙΤΙΚΟΣ ΜΗΧΑΝΙΚΟΣ ΑΡΙΣΤΟΤΕΛΕΙΟΥ ΠΑΝΕΠΙΣΤΗΜΙΟΥ ΜΥΤΙΛΗΝΗΣ ΑΡΧ. ΜΥΤΙΛΗΝΗΣ 4 ΑΡΙΘΜΟΣ 24-5-13 ΑΦΗΜΕΡΙΑΣ 22510 40047 ΑΦΗΜΕΡΙΑΣ 22510 40047 ΑΦΗΜΕΡΙΑΣ 22510 40047