

ΤΕΧΝΙΚΟ ΓΡΑΦΕΙΟ

ΧΑΡΑΛΑΜΠΟΣ Ι. ΜΑΥΡΙΔΗΣ (ΤΟΠΟΓΡΑΦΟΣ ΜΗΧΑΝΙΚΟΣ Ε.Μ.Π.)

Πλατεία Ελ. Βενιζέλου & Γιαννακού ΙΕΡΑΠΕΤΡΑ
τηλ. 28420-25540 fax 28420-27177 κιν. 6944-436427

ΕΡΓΟΔΟΤΗΣ

ΜΙΧΑΛΑΚΑΚΟΥ ΕΥΤΥΧΙΑ συζ. ΠΑΝΑΓΙΩΤΗ
μεταβιβαζόμενο στην ΑΙΚΑΤΕΡΙΝΗ και
ΘΕΟΔΩΡΑ ΕΓΓΛΕΖΑΚΗ του ΕΜΜΑΝΟΥΗΛ

ΕΡΓΟ

ΑΠΟΤΥΠΩΣΗ ΙΔΙΟΚΤΗΣΙΑΣ

19/09/2006



ΘΕΣΗ

ΠΑΠΟΥΡΑ ή ΚΑΘΑΡΑΔΕΣ ΑΓ. ΓΙΩΑΝΝΙΟΥ
ΙΕΡΑΠΕΤΡΑΣ ΛΑΣΙΘΙΟΥ

ΘΕΜΑ ΣΧΕΔΙΟΥ

ΤΟΠΟΓΡΑΦΙΚΟ ΔΙΑΓΡΑΜΜΑ
ΑΠΟΣΠΑΣΜΑ φ.χ. 1:5.000 Γ.Υ.Σ.
ΟΔΟΙΠΟΡΙΚΟ ΣΚΑΡΙΦΗΜΑ

ΑΡΙΘΜΟΣ
ΣΧΕΔΙΟΥ

ΚΛΙΜΑΚΑ
1:500

ΧΡΟΝΟΣ ΜΕΛΕΤΗΣ : 7-9-2006

ΥΠΟΓΡΑΦΗ

ΕΣΦΡΑΓΙΣΤΑ

ΧΑΡΑΛΑΜΠΟΣ Ι. ΜΑΥΡΙΔΗΣ
ΛΙΠΑ, ΑΓΡΟΝΟΜΟΣ & ΤΟΠΟΓΡΑΦΟΣ ΜΗΧΑΝΙΚΟΣ Ε.Μ.Π.
ΜΕΛΟΣ Τ.Τ.Ε. Α.Μ. 46378 - Α.Φ.Τ. 41008165
ΠΛΑΤ. ΕΛΕΥΘ. ΒΕΝΙΖΕΛΟΥ & ΓΙΑΝΝΑΚΟΥ
ΙΕΡΑΠΕΤΡΑ ΚΡΗΤΗΣ - ΤΗΛ. 2842 25540

100

050

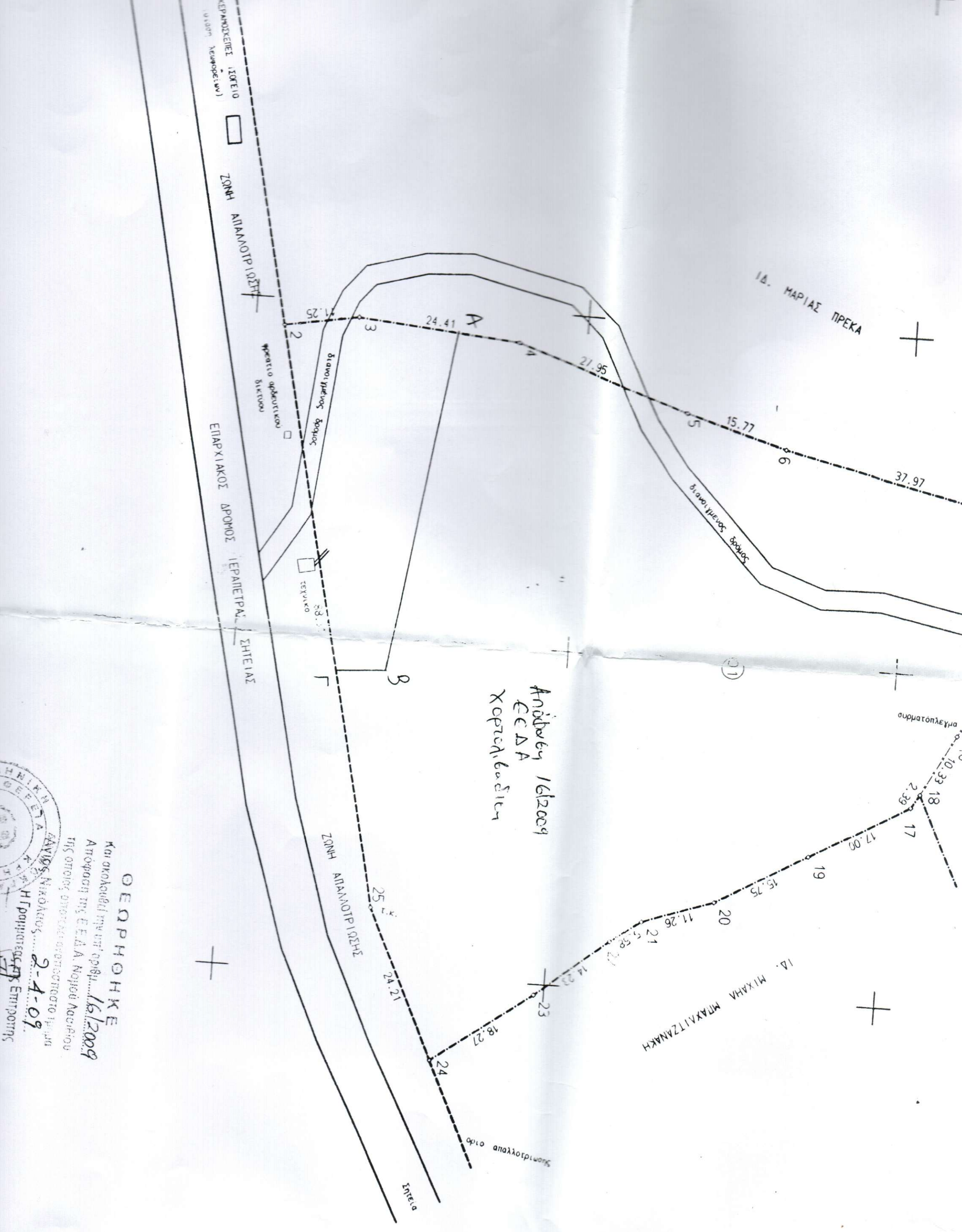

Ανδρέας 16/2009
Ε.Ε.Δ.Α
Χορτολιβάδικη



ΘΕΩΡΗΘΗΚΕ
Και ακολουθεί την υπ' αριθμ. 16/2009
Απόφαση της Ε.Ε.Δ.Α. Νομού Αχαΐας
της οποίας αποτελεί αναπόσπαστο τμήμα
ΑΝΔΡΕΑΣ ΝΙΚΟΛΑΪΔΗΣ 2-4-09
ΗΓΡΑΦΗΤΕΣ ΕΠΙΡΧΙΑΚΗΣ
ΕΠΙΤΡΟΠΗΣ