



στο αρ. 409/53-15 έγγραφο Διεύθυνσης Δασών Αρσίου.  
Αγιος Νικόλαος 5-3-2015  
ΔΙΕΥΘΥΝΣΗ  
ΔΙΕΥΘΥΝΣΗ ΔΑΣΩΝ ΑΡΣΙΟΥ  
ΜΑΝΩΛΗΣ Μ. ΚΕΡΟΥΛΗΣ  
ΔΑΣΚΑΛΟΣ

ΙΔΙΟΚΤΗΣΙΑ	ΚΛΗΡ. ΕΜΜ. ΔΕΜΕΤΖΟΥ 25%, ΚΛΗΡ. ΕΛΕΝΗΣ ΧΑΛΚΙΑΔΑΚΗ ΣΥΖ ΕΜΜ. ΔΕΜΕΤΖΟΥ 25%, ΧΑΛΚΙΑΔΑΚΗ ΓΕΩΡΓΙΑ 25%, ΧΑΛΚΙΑΔΑΚΗ ΜΑΡΙΑ 25%
ΕΡΓΟ	ΑΠΟΤΥΠΩΣΗ ΙΔΙΟΚΤΗΣΙΑΣ [ΚΑΕΚ 32 008 17 04 124]
ΘΕΣΗ	'ΚΟΠΡΑΝΑ ή ΒΟΡΝΟ-ΚΑΤΣΙΚΙΑ' Δ.Δ. ΑΓΙΟΥ ΝΙΚΟΛΑΟΥ

ΘΕΜΑ ΣΧΕΔΙΟΥ	ΤΟΠΟΓΡΑΦΙΚΟ ΔΙΑΓΡΑΜΜΑ	ΑΡΙΘΜΟΣ ΣΧΕΔΙΟΥ
		T-1
ΚΛΙΜΑΚΑ	1:500	'Α ΕΚΔΟΣΗ

ΧΡΟΝΟΣ ΜΕΛΕΤΗΣ	ΥΠΟΓΡΑΦΗ	ΣΦΡΑΓΙΔΑ
ΜΑΡΤΙΟΣ 2011		<div style="border: 1px solid black; padding: 5px; width: fit-content;">                 ΜΑΝΩΛΗΣ Μ. ΚΕΡΟΥΛΗΣ                  ΔΙΠΛ. ΤΟΠΟΓΡΑΦΟΣ ΜΗΧΑΝΙΚΟΣ ΑΠΘ                  ΜΕΛΟΣ Τ.Ε.Ε. ΑΡΙΘΜ. ΜΗΤΡ. 114673                  Κ. ΚΑΡΑΜΑΝΛΗ 19 - ΑΓ. ΝΙΚΟΛΑΟΣ                  ΑΦΜ 126309900 ΔΟΥ ΑΓ. ΝΙΚΟΛΑΟΥ                  ΤΗΛ. 28410 24234             </div>
ΚΩΔΙΚΟΣ ΠΕΛ-0437		



389880

3898750

3898700

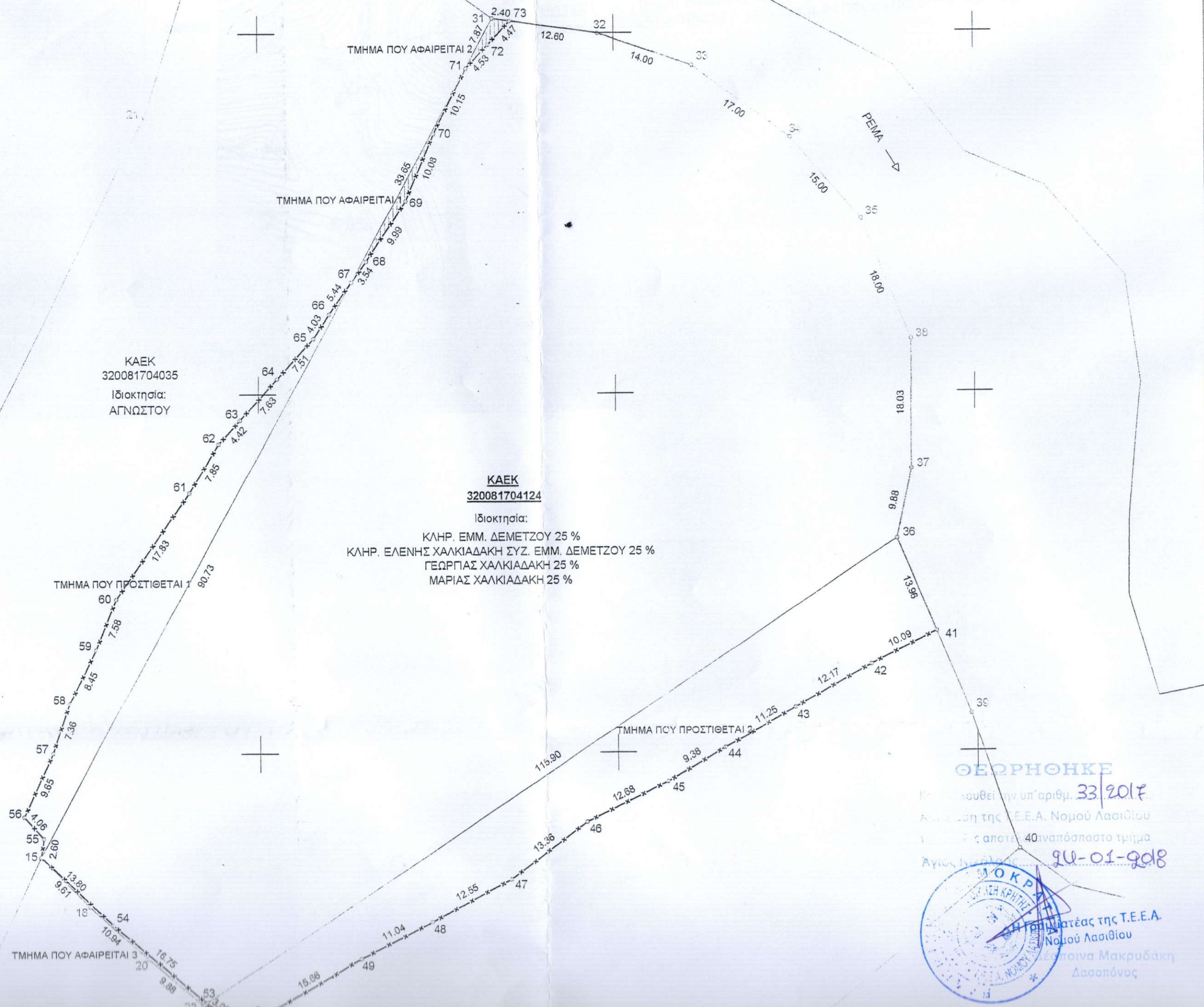

ΚΑΕΚ  
320081704035  
Ιδιοκτησία:  
ΑΓΝΩΣΤΟΥ

**ΚΑΕΚ**  
**320081704124**  
Ιδιοκτησία:  
ΚΛΗΡ. ΕΜΜ. ΔΕΜΕΤΖΟΥ 25 %  
ΚΛΗΡ. ΕΛΕΝΗΣ ΧΑΛΚΙΑΔΑΚΗ ΣΥΖ. ΕΜΜ. ΔΕΜΕΤΖΟΥ 25 %  
ΓΕΩΡΓΙΑΣ ΧΑΛΚΙΑΔΑΚΗ 25 %  
ΜΑΡΙΑΣ ΧΑΛΚΙΑΔΑΚΗ 25 %

**ΘΕΩΡΗΘΗΚΕ**  
Καταρτίστηκε την υπ' αριθμ. **33/2017**  
Απόφαση της Τ.Ε.Α. Νομού Λασιθίου  
η οποία αποτελεί 40 αναπόσπαστο τμήμα  
Αγίας Ιουλιανής **96-01-908**





654950

655000

ΑΠΟΣΤΑΣΜΑ ΧΑΡΤΗ ΚΑΙΜΑΚΑΣ 1/5000  
ΘΕΣΗ ΑΚΙΝΗΤΟΥ ΜΕ ΚΑΕΚ 32 008 17 04 124

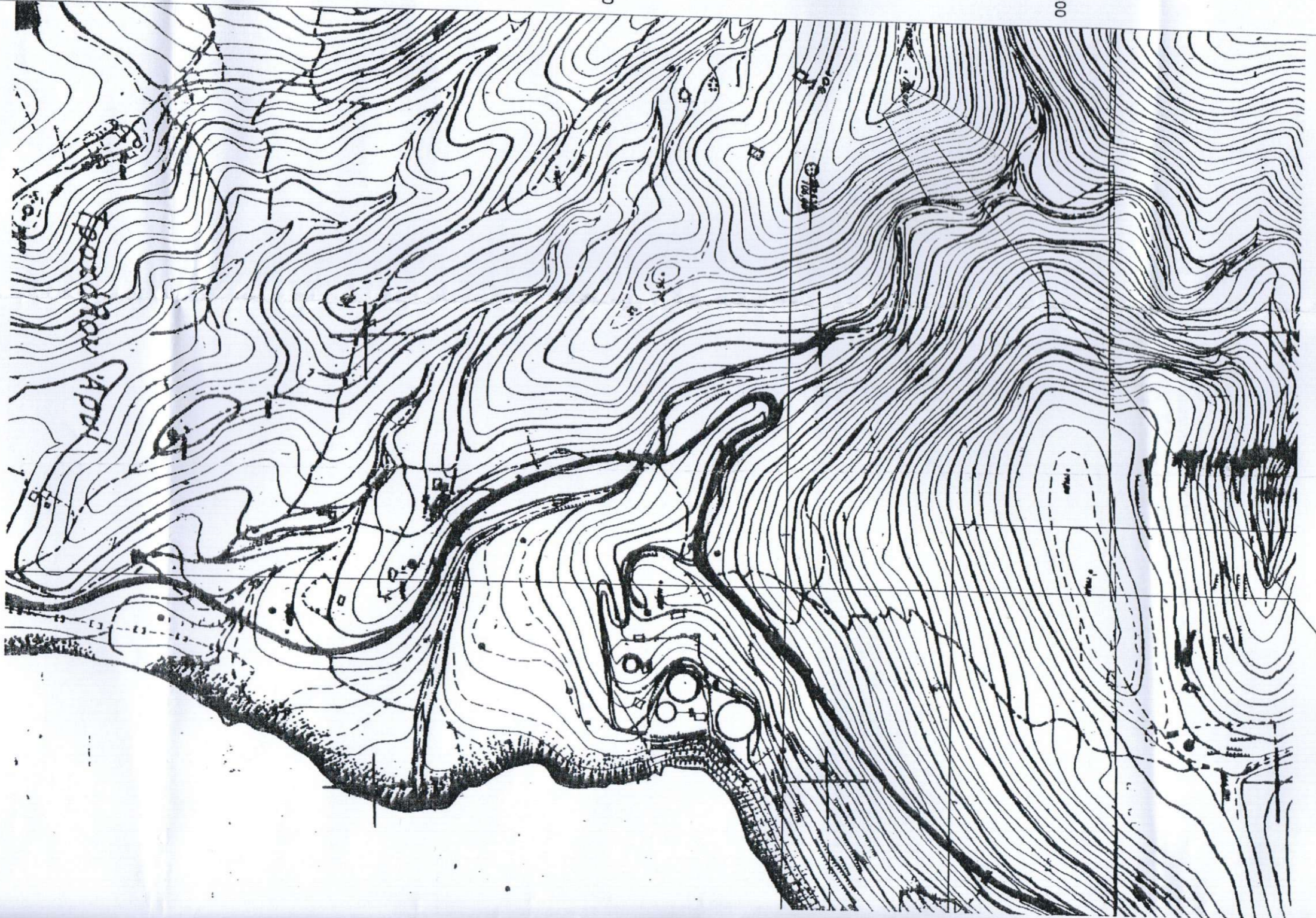

3898700

3898750

3898800

ΑΝΑΟΣΗ ΜΗΧΑΝΙΚΟΥ