

ARCH & ENGINEERING

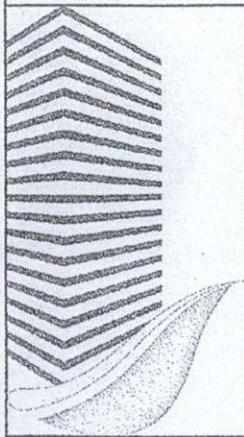

METAL-ECO

ΔΕΤΟΡΑΚΗΣ ΜΙΧΑΛΗΣ

ΔΙΠΛΩΜΑΤΟΥΧΟΣ ΠΟΛΙΤΙΚΟΣ ΜΗΧΑΝΙΚΟΣ MSc

Γ.Γιαννοπούλου 2, Ηράκλειο
2811-111702, 694-8516096
mdetorakis.ce@gmail.com
metaleco.str@gmail.com

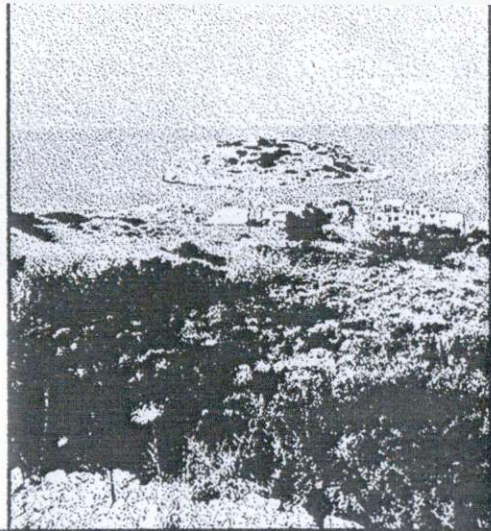

Μελετητής:	ΔΕΤΟΡΑΚΗΣ ΜΙΧΑΛΗΣ ΔΙΠΛΩΜΑΤΟΥΧΟΣ ΠΟΛΙΤΙΚΟΣ ΜΗΧΑΝΙΚΟΣ MSc
------------	---

Φερόμενος Ιδιοκτήτης:	ΕΛΕΝΗ ΔΑΝΔΟΥΛΑΚΗ, ΠΡΟΝΟΪΤΟΥ ΘΕΛΕΙΟΠΗ
-----------------------	---

Τίτλος έργου:	ΤΟΠΟΓΡΑΦΙΚΟ ΔΙΑΓΡΑΜΜΑ ΕΚΤΟΣ ΟΙΚΙΣΜΟΥ ΣΤΟ ΜΟΧΛΟΣ
---------------	--

Θέση:	ΕΚΤΟΣ ΟΙΚΙΣΜΟΥ ΜΟΧΛΟΣ
-------	------------------------------

Τίτλος σχεδίου:	ΤΟΠΟΓΡΑΦΙΚΟ ΔΙΑΓΡΑΜΜΑ
-----------------	------------------------------

Κωδικός σχεδίου: T1	Κλίμακα: Scale: 1:500	Εγκρίσεις - Θεωρήσεις: Ληφθεί στο φριβμ <u>Διγλ/1-12-2016</u> έγγραφο Δίνας Δασών Λασιθίου Άγιος Νικόλαος, <u>6-12-2016</u> ΘΕΩΡΗΘΗΚΕ  ΔΙΝΤΗΣ ΔΑΣΩΝ ΛΑΣΙΘΙΟΥ ΜΑΝΩΛΗΣ ΣΥΛΛΙΓΑΡΔΟΣ ΔΑΣΟΛΟΓΟΣ
Ημερομηνία: ΝΟΕΜΒΡΙΟΣ 2012	Έλεγχος απο: Α.Ι.Δ.	
Σφραγίδα και Υπογραφή Μελετητή:  ΔΕΤΟΡΑΚΗΣ Σ. ΜΙΧΑΛΗΣ ΔΙΠΛΩΜ. ΠΟΛΙΤΙΚΟΣ ΜΗΧΑΝΙΚΟΣ ΜΕΛΟΣ Τ.Ε.Ε. ΑΡ. ΜΗΤΡΩΟΥ 121152 Γ. ΓΙΑΝΝΟΠΟΥΛΟΥ 2 - ΗΡΑΚΛΕΙΟ ΤΗΛ. 2811 111702 - 6948 516096 Α.Φ.Μ. 132326267 - Δ.Ο.Υ. Β' ΗΡΑΚΛΕΙΟΥ		

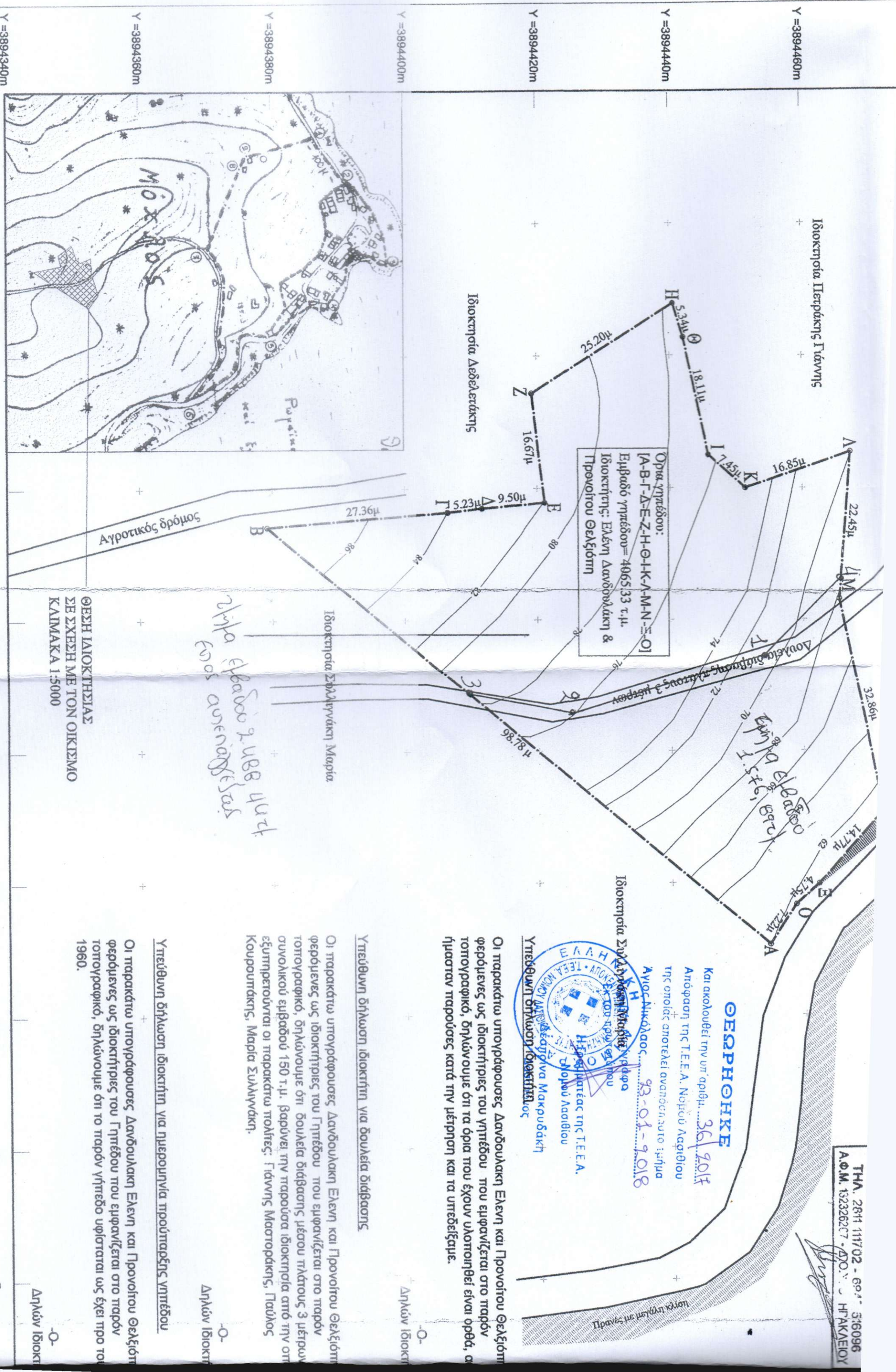

Όρια γηπέδου:
Α-Β-Γ-Δ-Ε-Ζ-Η-Θ-Κ-Λ-Μ-Ν-Ξ-ΟΙ
Εμβαδόν γηπέδου = 4065,33 τ.μ.
Ιδιοκτήτης: Ελένη Δανδουλάκη &
Προνοήτου Θελεσίτη

ΘΕΡΜΟΗΚΕ
Και ακολουθεί την υπ' αριθμ. **361/2018**
Απόφαση της Τ.Ε.Ε.Α. Νομού Αχαΐας
της οποίας αποτελεί αναπόσπαστο μέρη
Αγιος Νικόλαος, **93-01-9018**

Υπεύθυνη δήλωση για **Μαρούδα**
Υπεύθυνη δήλωση **Ιδιοκτήτη**

ΕΛΛΗΝΙΚΗ ΔΗΜΟΚΡΑΤΙΑ
ΥΠΟΥΡΓΕΙΟ ΠΕΡΙΧΕΙΡΣΗΣ ΚΑΙ ΑΝΑΠΤΥΞΗΣ
ΥΠΟΥΡΓΕΙΟ ΑΓΡΟΤΙΚΗΣ ΑΝΑΠΤΥΞΗΣ
ΚΑΙ ΤΡΟΦΙΜΩΝ
ΕΠΙΧΕΙΡΗΣΙΑΚΟ ΠΡΟΓΡΑΜΜΑ
ΑΝΑΠΤΥΞΗ ΚΑΙ ΑΝΑΘΕΩΡΗΣΗ
ΡΥΘΜΙΣΤΙΚΟΣ ΧΑΡΤΗΣ
ΜΕΤΡΗΣΗ 4
ΥΠΟΥΡΓΕΙΟ ΑΓΡΟΤΙΚΗΣ ΑΝΑΠΤΥΞΗΣ
ΚΑΙ ΤΡΟΦΙΜΩΝ

Οι παρακάτω υπογράφουσες Δανδουλάκη Ελένη και Προνοήτου Θελεσίτη φερόμενες ως ιδιοκτήτριες του γηπέδου που εμφανίζεται στο παρόν τοπογραφικό, δηλώνουμε ότι τα όρια που έχουν υλοποιηθεί είναι ορθά, αήμασταν παρούσες κατά την μέτρηση και τα υπεδείξαμε.

Υπεύθυνη δήλωση ιδιοκτήτη για δουλεία διόρθωσης

Οι παρακάτω υπογράφουσες Δανδουλάκη Ελένη και Προνοήτου Θελεσίτη φερόμενες ως ιδιοκτήτριες του Γηπέδου που εμφανίζεται στο παρόν τοπογραφικό, δηλώνουμε ότι δουλεία διόρθωσης μέσου πλάτους 3 μέτρων συνολικού εμβαδού 150 τ.μ. βαρύνει την παρούσα ιδιοκτησία από την στιγμή εξυπηρετούνται οι παρακάτω πολίτες: Γιάννης Μαστοράκης, Γιάλιος Κουρουπτάκης, Μαρία Σιδηράκη.

Υπεύθυνη δήλωση ιδιοκτήτη για ημερομηνία προϋπαρξής γηπέδου

Οι παρακάτω υπογράφουσες Δανδουλάκη Ελένη και Προνοήτου Θελεσίτη φερόμενες ως ιδιοκτήτριες του Γηπέδου που εμφανίζεται στο παρόν τοπογραφικό, δηλώνουμε ότι το παρόν γηπέδο υφίσταται ως έχει προ του 1960.

ΘΕΣΗ ΙΔΙΟΚΤΗΣΙΑΣ
ΣΕ ΣΧΕΣΗ ΜΕ ΤΟΝ ΟΙΚΙΣΜΟ
ΚΑΙΜΑΚΑ 1:5000

*2ηψη έβαδου 2.488 4μ2
εως ανακαταστάς*

Y = 3894460m
Y = 3894440m
Y = 3894420m
Y = 3894400m
Y = 3894380m
Y = 3894360m
Y = 3894340m

X = 673200m
X = 673220m
X = 673240m
X = 673260m
X = 673280m
X = 673300m
X = 673320m
X = 673340m
X = 673360m
X = 673380m