

ΣΥΝΤΕΤΑΙΝΟΜΕΝΕΣ ΟΡΘΟΓΩΝΙΕΣ

Σημείο	X (m)	Y (m)	Σημείο	X (m)	Y (m)	Σημείο	X (m)	Y (m)
210	661709.880	4344150.090	212	661705.510	4344165.130	213	661705.090	4344184.530
211	661702.840	4344193.400	215	661695.210	4344198.840	216	661691.680	4344235.890
217	661690.130	4344275.780	221	661745.170	4344270.720	222	661756.510	4344224.000
223	661763.842	4344200.386	224	661762.530	4344200.110	225	661767.460	4344176.690
226	661769.930	4344165.470	227	661751.670	4344154.600	228	661738.040	4344144.210
229	661734.160	4344142.780	230	661717.740	4344144.050	364	661736.208	4344287.993
365	661714.650	4344281.810	366	661689.606	4344280.631			

Γεωτεταγμένο 5, Σημ.: 20, Ε= 8120.39 m²

Σημείο	X (m)	Y (m)	Σημείο	X (m)	Y (m)	Σημείο	X (m)	Y (m)
230	211	212	213	214	215	216	217	366
222	223	224	225	226	227	228	229	365
								364
								221

ΟΡΟΙ ΛΟΜΗΣΗΣ

Π.Δ. 24/31-5-1985 (ΦΕΚ 270Δ')
 Ν. 3212 24/31-12-2003 (ΦΕΚ 308Α')
 ΑΡΤΙΟΤΗΤΑ: Ε=4,000m² & Π=25,00m σε κωνόγυρτο ορόμο
 κατά παρέκκλιση ως έχουν ως προς το πρόσωπο την 31-12-2003
 Ε=4,000m² Π=45,00m & Β=50,00m όταν έχουν πρόσωπο σε Εθνικές,
 Επαρχιακές & Δημοτικές οδούς
 Ποσοστό Κάλυψης: 10%
 Συντ. Δομήσης: 0,20 (για κατοικία: 280m² + εμβ. γηπέδου-8000)*0,01)
 Απόσταση κτηρίου από τα πλάγια όρια: 15,00 m
 Μέγιστο ύψος: 7,50m + 1,20m(στέγη)
 Ορόφοι: 2

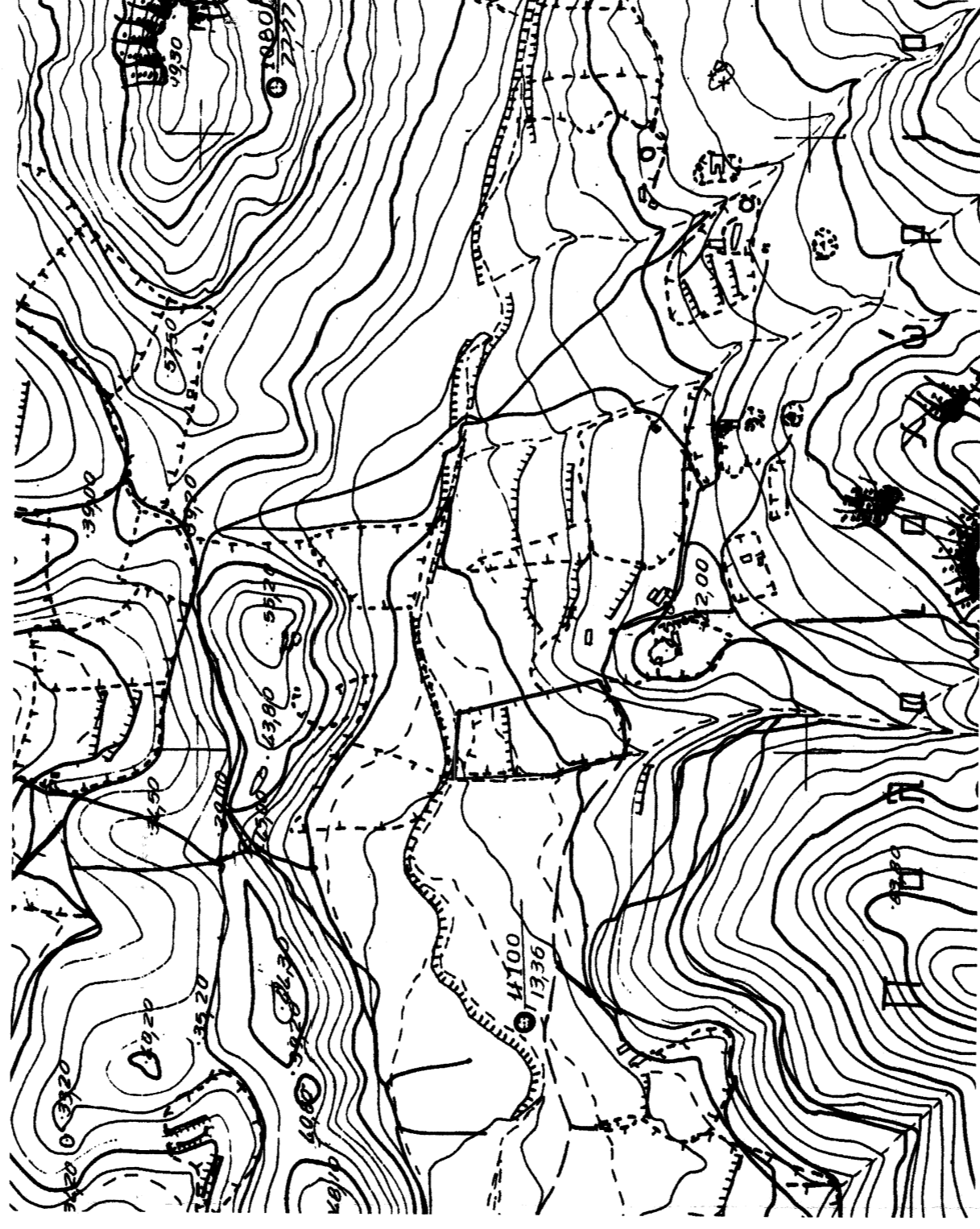

ΑΠΟΣΠΑΣΜΑ Γ.Υ.Σ.
 Α/Φ 5626-6

ΤΜΗΜΑ ΔΕΥΤΕΡΟΝ ΧΑΡΤΟΓΡΑΦΙΚΩΝ
 ΕΡΓΑΣΤΗΡΙΟ ΓΕΩΓΡΑΦΙΚΩΝ ΧΑΡΤΩΝ
 ΜΥΤΙΛΗΝΗ 3-11-17
 Ν. ΣΥΡΣΑΦΗΣ
 ΓΕΩΓΡΑΦΙΚΟ ΜΥΤΙΛΗΝΑΣ Τ.Ε.

ΤΕΧΝΙΚΟ ΓΡΑΦΕΙΟ
ΙΩΑΝΝΗΣ Κ. ΔΕΛΗΟΓΛΑΝΗΣ
 Διπλ. Πολιτικός Μηχανικός Α.Π.Θ.
 Αρλιανός 4, 81100 Μυτιλήνη
 Τηλ. (22510)-40047, 26914

Εξέδωκε
 Καρπούζι 5/12/2017

ΙΔΙΟΚΤΗΤΗΣ
FALCON Α.Ε.Β.Ε.

ΕΡΓΟ
ΑΠΟΤΥΠΩΣΗ ΑΚΙΝΗΤΟΥ

Θέση
**"ΠΑΛΛΙΟΧΩΡΙ"
 αγροτ. περ. ΣΙΓΡΙΟΥ**

Θέμα σχεδίου
**ΤΟΠΟΓΡΑΦΙΚΟ
 ΔΙΑΓΡΑΜΜΑ**

αριθμός
 σχεδίου
**ΚΛΙΜΑΚΑ
 1:500**

Χρόνος μελέτης: ΑΥΓ. 2017

Υπογραφή
 Ο.Ε. Σπυρίδης Ο.Η.Κ.Ε.
 865/8-1-18

ΙΩΑΝΝΗΣ Κ. ΔΕΛΗΟΓΛΑΝΗΣ
 ΔΙΠΛ. ΠΟΛΙΤΙΚΟΣ ΜΗΧΑΝΙΚΟΣ
 ΑΡΧΙΤΕΚΤΟΝΙΚΟΥ ΠΡΟΓΡΑΜΜΑΤΟΣ
 ΑΡ. ΜΗΤΡΩΟΥ Τ.Ε.Ε.: 52555
 ΑΡΙΘΜΟΣ 4 - ΜΥΤΙΛΗΝΗΣ 22510 40047
 ΑΦΜ: 043624667 - ΔΟΥ: ΜΥΤΙΛΗΝΗΣ