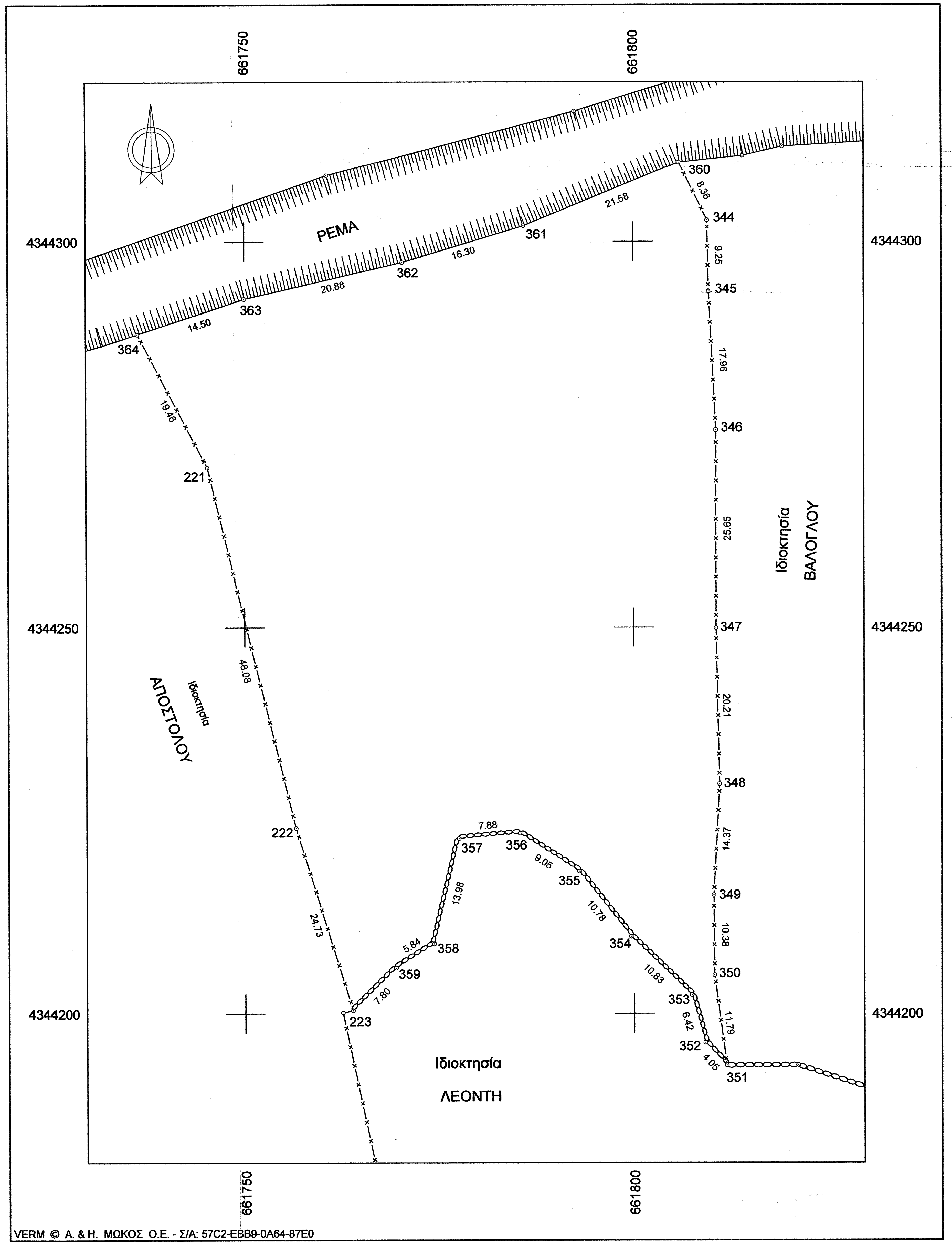
661750
661800
4344300
4344250
4344200
ΡΕΜΑ
Ιδιοκτησία
ΑΠΟΣΤΟΛΟΥ
Ιδιοκτησία
ΒΑΛΟΓΛΟΥ
Ιδιοκτησία
ΛΕΟΝΤΗ
360
8.96
344
9.25
345
17.96
346
25.65
347
20.21
348
14.37
349
10.38
350
11.79
351
4.05
352
6.42
353
10.83
354
10.78
355
8.05
356
7.88
357
13.98
358
5.84
359
7.80
223
24.73
222
48.08
221
19.46
364
14.50
363
20.88
362
16.30
361
21.58
VERM © Α. & Η. ΜΩΚΟΣ Ο.Ε. - Σ/Α: 57C2-EBB9-0A64-87E0

Συντεταγμένες ορίων

Σημείο	X (m)	Y (m)	Σημείο	X (m)	Y (m)	Σημείο	X (m)	Y (m)
221	661745.170	4344270.720	222	661756.510	4344224.000	223	661763.842	4344200.386
344	661809.490	4344302.760	345	661809.670	4344293.510	346	661810.590	4344275.570
347	661810.570	4344249.920	348	661810.990	4344229.710	349	661810.230	4344215.360
350	661810.310	4344204.980	351	661811.880	4344193.290	352	661809.120	4344196.250
353	661807.380	4344202.430	354	661799.610	4344209.980	355	661792.930	4344218.440
356	661785.330	4344223.350	357	661777.480	4344222.660	358	661774.270	4344209.050
359	661769.340	4344205.920	360	661805.840	4344310.280	361	661785.900	4344302.030
362	661770.300	4344297.290	363	661749.970	4344292.550	364	661736.208	4344287.993

Γεωτεμάχιο 7, Σημ.: 24, E= 5415.77 m²

344	345	346	347	348	349	350	351	352	353	354	355
356	357	358	359	223	222	221	364	363	362	361	360

ΟΡΟΙ ΔΟΜΗΣΗΣ

Π.Δ. 24/31-5-1985 (ΦΕΚ 270Δ')
Ν. 3212 24/31-12-2003 (ΦΕΚ 308Α')

ΑΡΤΙΟΤΗΤΑ: Ε=4.000m^2 & Π=25,00m σε κοινόχρηστο δρόμο
κατά παρέκκλιση ως έχουν ως προς το πρόσωπο την 31-12-2003
Ε=4.000m^2 Π=45,00m & Β=50,00m όταν έχουν πρόσωπο σε Εθνικές, Επαρχιακές & Δημοτικές οδούς

Ποσοστό Κάλυψης: 10%
Συντ. Δόμησης: 0,20 (για κατοικία: 200m^2 + (εμβ. γηπέδου-4000)*0,02)
Απόσταση κτιρίου από τα πλάγια όρια : 15,00 m
Μέγιστο ύψος : 7,50m + 1,20m(στέγη)
Οροφοι: 2

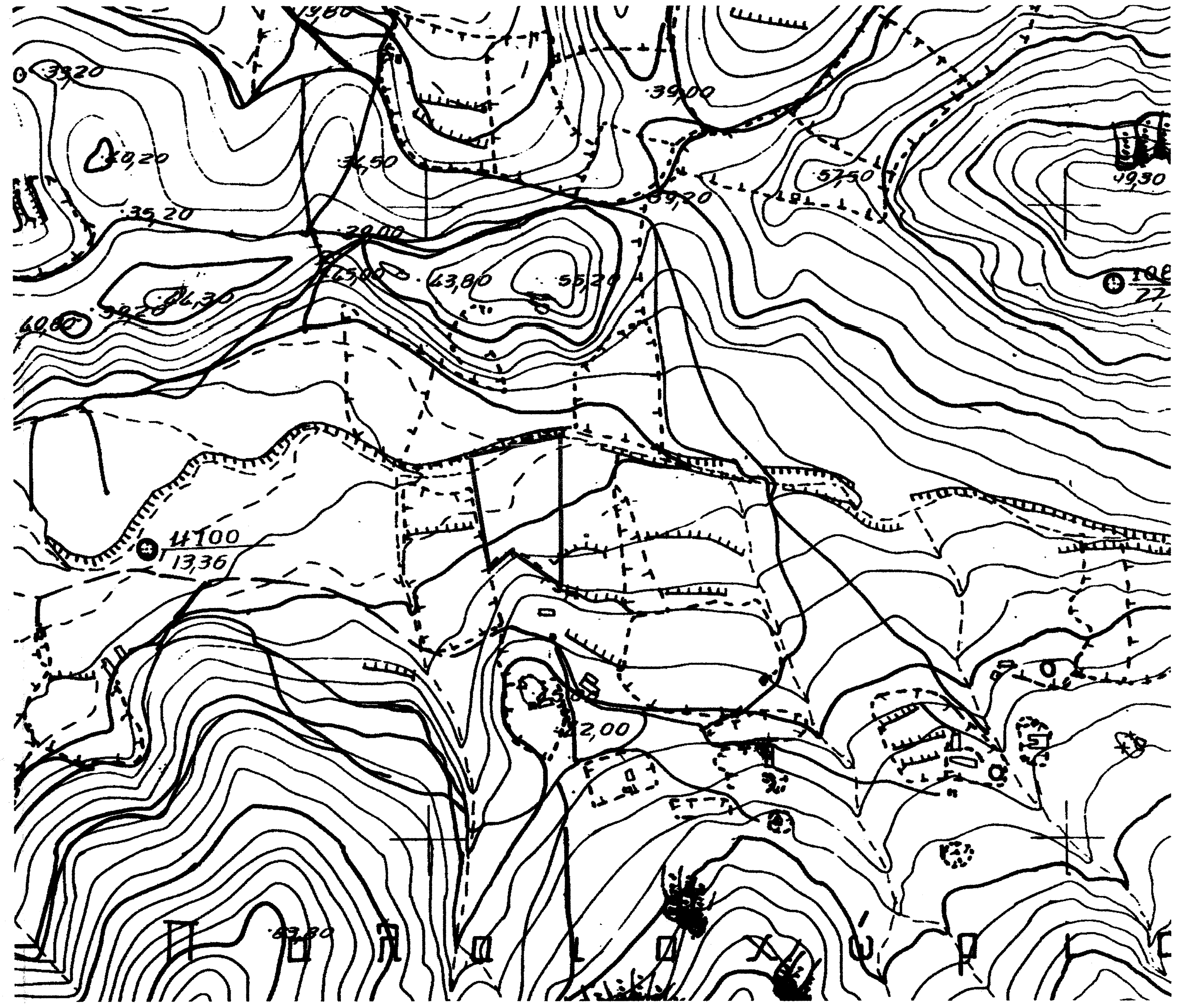
39,00
43,80
41,00
13,36
Π α λ α ι ο χ ώ ρ ι

ΑΠΟΣΠΑΣΜΑ Γ.Υ.Σ.
Α/Φ 5626-6

ΤΜΗΜΑ ΔΑΣΙΚΩΝ ΧΑΡΤΟΓΡΑΦΗΣΕΩΝ
ΕΛΕΓΘΗΚΕ & ΤΟΠΟΘΕΤΗΘΗΚΕ ΣΤΗ ΒΑΣΗ
ΜΥΤΙΛΗΝΗ 3-11-17
Ν. ΧΡΥΣΑΦΗΣ
ΠΟΛΙΤΙΚΟΣ ΜΗΧΑΝΙΚΟΣ Τ.Ε.

Ελέγχθηκε
Καλλονή 5/12/2017

ΤΕΧΝΙΚΟ ΓΡΑΦΕΙΟ
ΙΩΑΝΝΗΣ Κ. ΔΕΛΗΟΓΛΑΝΗΣ
Διπλ. Πολιτικός Μηχανικός Α.Π.Θ.

Αρίωνος 4, 81100 Μυτιλήνη
Τηλ. (22510)-40047, 26914

ΙΔΙΟΚΤΗΤΗΣ

FALCON A.E.B.E.

ΕΡΓΟ

ΑΠΟΤΥΠΩΣΗ ΑΚΙΝΗΤΟΥ

Θέση

"ΠΑΛΑΙΟΧΩΡΙ"
αγροτ. περ. ΣΙΓΡΙΟΥ

Θέμα σχεδίου

ΤΟΠΟΓΡΑΦΙΚΟ ΔΙΑΓΡΑΜΜΑ

αριθμός σχεδίου

ΚΛΙΜΑΚΑ
1:500

Χρόνος μελέτης: ΑΥΓ. 2017

Υπογραφή	Σφραγίδα
ΙΩΑΝΝΗΣ Κ. ΔΕΛΗΟΓΛΑΝΗΣ ΔΙΠΛ. ΠΟΛΙΤΙΚΟΣ ΜΗΧΑΝΙΚΟΣ ΑΡΙΣΤΟΤΕΛΕΙΟΥ ΠΑΝΕΠΙΣΤΗΜΙΟΥ ΘΕΣΣΑΛΟΝΙΚΗΣ ΑΡ. ΜΗΤΡΩΟΥ ΤΕΕ: 52655 ΑΡΙΩΝΟΣ 4 - ΜΥΤΙΛΗΝΗ ☎ 22510 40047 ΑΦΜ: 043624967 - ΔΟΥ: ΜΥΤΙΛΗΝΗΣ	ΘΕΩΡΗΘΗΚΕ και ανήκει στην Πράξη Χαρακτηρισμού με αρ. πρωτ.: 896/8-1-18 Για το υπόψη ακίνητο η υπηρεσία μας δε φέρει καμία ευθύνη για εκνίκηση από τρίτους ή άλλη αιτία, εμπράγματου δικαιώματος. Η Παρούσα Πράξη Χαρακτηρισμού αφορά μόνο το χαρακτήρα και τη μορφή της συγκεκριμένης έκτασης. Μυτιλήνη 8-1-18 ΔΙΕΥΘΥΝΤΗΣ ΔΑΣΩΝ Ν. ΛΕΣΒΟΥ ΠΑΝΑΓΙΩΤΗΣ ΚΑΡΑΜΠΑΣΗΣ ΔΑΣΟΠΟΝΟΣ