

Εξέλιξη  
Καλλίου 12/12/2017

<b>ΤΕΧΝΙΚΟ ΓΡΑΦΕΙΟ</b> <b>ΙΩΑΝΝΗΣ Κ. ΔΕΛΗΟΓΛΑΝΗΣ</b> Διπλ. Πολιτικός Μηχανικός Α.Π.Θ. Αρλιώνος 4, 81100 Μυτιλήνη Τηλ. (22510)-40047, 26814	
<b>ΙΔΙΟΚΤΗΤΗΣ</b> <b>FALCON Α.Ε.Β.Ε.</b>	
<b>ΕΡΓΟ</b> <b>ΑΠΟΤΥΠΩΣΗ ΑΚΙΝΗΤΟΥ</b>	
<b>Θέση</b> <b>"ΠΑΛΑΙΟΧΩΡΙ"</b> <b>αγροτ. περ. ΣΙΓΡΙΟΥ</b>	
αριθμός σχεδίου	<b>ΚΛΙΜΑΚΑ</b> <b>1:500</b>
<b>ΤΟΠΟΓΡΑΦΙΚΟ ΔΙΑΓΡΑΜΜΑ</b>	
Χρόνος μελέτης: ΑΥΓ. 2017	
Υπογραφή Σφραγίδα: 937/8-1-18	
ΟΡΓΑΝΙΣΜΟΣ ΕΛΛΗΝΙΚΗΣ ΔΗΜΟΚΡΑΤΙΑΣ ΓΕΩΤΕΧΝΙΚΟ ΕΠΙΜΕΤΡΟ Χρυσή Πύλη αρ. 4, 15701 Λαμία Τηλ: 22310 40047 Αρμόδιος: Δρ. Γεωργ. Α. Δεληογλανής	
<b>ΙΩΑΝΝΗΣ Κ. ΔΕΛΗΟΓΛΑΝΗΣ</b> ΔΙΠΛ. ΠΟΛΙΤΙΚΟΣ ΜΗΧΑΝΙΚΟΣ ΑΡΙΣΤΟΤΕΛΕΙΟΥ ΠΑΝΕΠΙΣΤΗΜΙΟΥ ΘΕΣΣΑΛΟΝΙΚΗΣ ΑΡ. ΠΡΩΤΟΚΟΛΛΟΥ ΤΕΕ: 52695 ΑΡΙΘΜΟΣ ΠΡΩΤΟΠΡΑΞΗΣ: 22510-40047 ΑΡΜΟΔΙΟΣ: ΔΟΥΡ. ΜΥΤΙΛΗΝΗΣ	
ΤΡΑΠΕΖΙΟΤΕ ΜΑΡΜΑΡΙΤΣΕ ΔΑΣΙΟΠΟΝΟΣ	

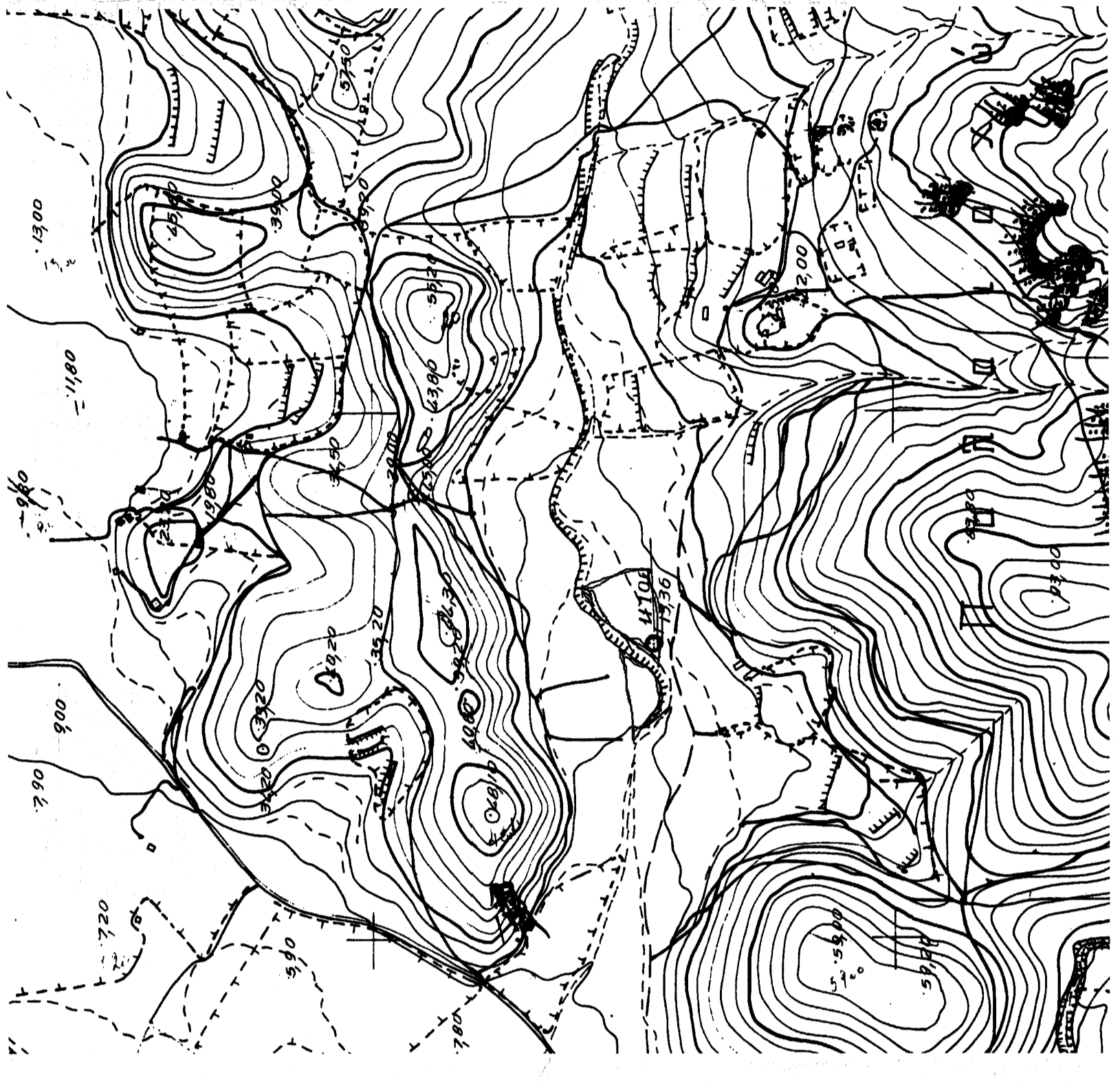

ΑΠΟΣΠΑΣΜΑ Γ.Υ.Σ.  
Α/Φ 5626-6

Συντεταγμένες ορίων						
Σημείο	X (m)	Y (m)	Σημείο	X (m)	Y (m)	Σημείο
47	661472.390	4344206.770	48	661485.130	4344207.270	49
51	661551.550	4344201.110	60	661476.650	4344212.030	61
62	661512.890	4344258.570	63	661521.800	4344256.550	64
66	661540.290	4344260.420	66	661440.920	4344222.860	67
68	661413.280	4344244.270	69	661443.020	4344246.240	70
71	661485.620	4344257.160	72	661475.250	4344231.070	73

Γεωτεμάχιο 41, Σημ.: 10, E= 3198,14 m <sup>2</sup>	48	47	60	61	62	63	64	65	51	49
Γεωτεμάχιο 42, Σημ.: 8, E= 1415,27 m <sup>2</sup>	68	69	70	71	72	73	66	67		

**ΟΡΟΙ ΔΟΜΗΣΗΣ**  
 Π.Δ. 24/31-5-1985 (ΦΕΚ 270Δ')  
 Ν. 3212 24/31-12-2003 (ΦΕΚ 308Α')

**ΑΡΤΗΡΟΤΗΤΑ:** E=4,000m<sup>2</sup> & Π=25,00m σε κοινόχρηστο δρόμο κατά παρέκκλιση ως έχουν ως προς το πρόσωπο την 31-12-2003  
 E=4,000m<sup>2</sup> Π=45,00m & B=50,00m όταν έχουν πρόσωπο σε Εθνικές,  
 Επαρχιακές & Δημοτικές οδούς

Ποσοστό Κάλυψης: 10%  
 Συνεχ. Δόμησης: 0,20  
 Απόσταση κτιρίου από τα πλάγια όρια: 15,00 m  
 Μέγιστο ύψος: 7,50m + 1,20m(στεγή)  
 Οροφού: 2

**ΚΤΙΣΜΑ**  
 Αντίστοιχο: E=9,61m<sup>2</sup>  
 Το κτίσμα έχει υποχρεί στη ρύθμιση του Ν.4178/13 με την δήλωση υπ' αριθμ. 38586537.

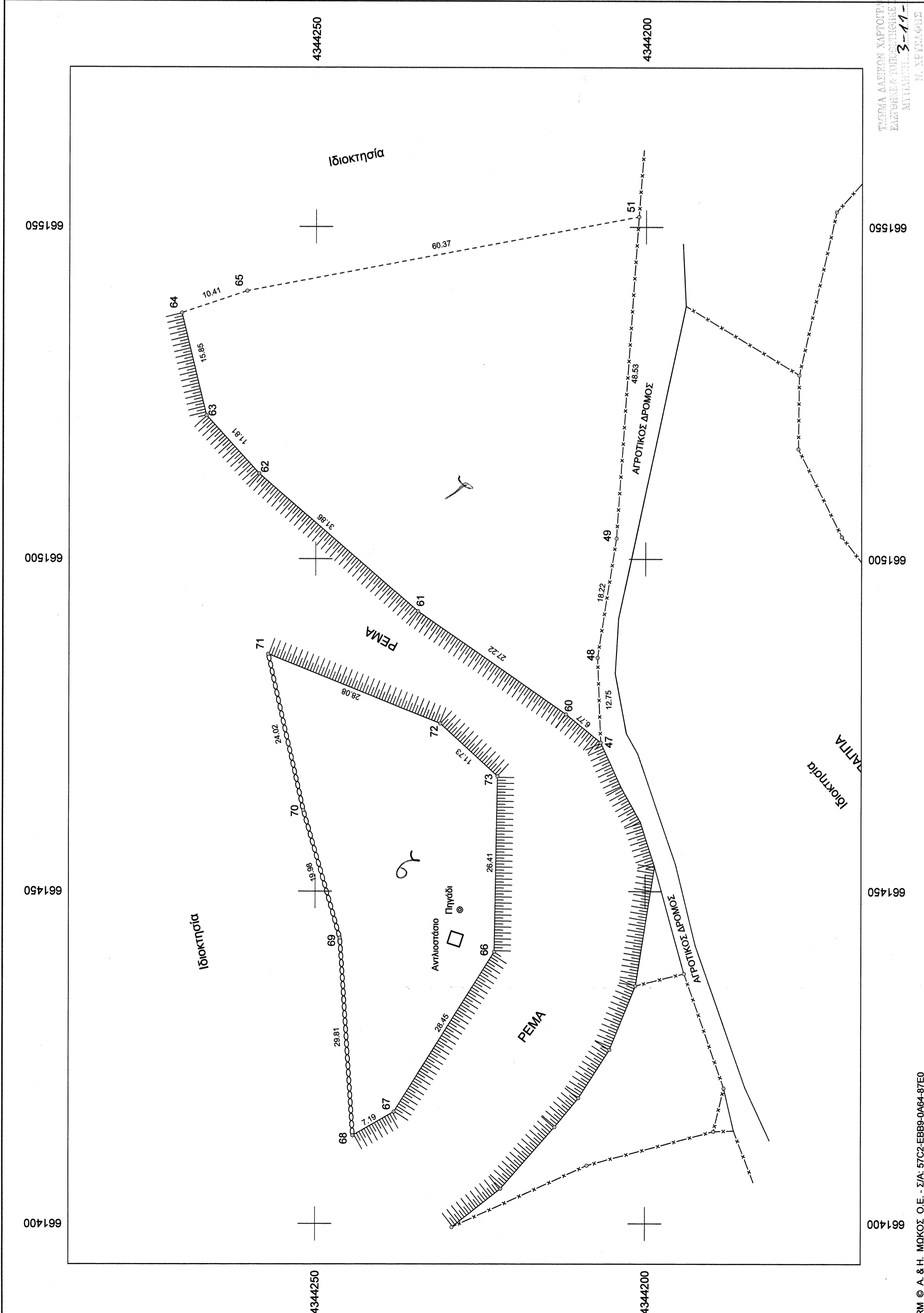

ΤΕΡΜΑ ΔΑΣΕΙΩΝ ΧΑΡΤΟΥ ΕΛΛΗΝΙΚΩΝ  
 ΕΛΛΗΝΙΚΟ ΓΕΩΓΡΑΦΙΚΟ ΙΝΣΤΙΤΟΥΤΟ  
 ΜΥΤΙΛΗΝΗΣ 3-11-17  
 Π.Υ.Π. 1250-113