

ΑΠΑΔΣΗ Ν. 651/77

- Το γήπεδο χαρακτηρίζεται Αναταρτυλής και Εργασίας Κοινωνίας, όπως περιγράφεται στον Διάλογο Αγοράς Ακατόπιστου.
- Το γήπεδο βρίσκεται εκτός ορίου πόλεως και εκτός ορίου οικισμού.
- Το γήπεδο αποτελεί κτήρι εκτός ορίου πόλεως, σύμφωνα με τα προβλεπόμενα στοιχεία του κτηματολογίου. Η έκταση του γηπέδου είναι 12.111,949 τ.μ. σύμφωνα με το κτηματολόγιο.
- Το γήπεδο είναι ανεξάρτητο και δεν αφορά τίτλους ημερησίως έκτασης, όπως προβλέπεται.
- Το γήπεδο βρίσκεται σε επικουρική θέση και αποτελεί τμήμα ημερησίως έκτασης.
- Η θέση του ορίου και τα ονόματα των ορίων διακρίνονται αναλυτικά στο σχέδιο κατά τη διακρίση.
- Το γήπεδο ανήκει στο έργο κτηματογράφησης με αρ. Εγκυρίων Εθνικού Κτηματολογίου.

Επιφάνεια: 12.111,949 τ.μ. (12.112 τ.μ. σύμφωνα με το κτηματολόγιο)

Οριζόντιο μέτρο: 40,2 και 40,208 τ.μ. στα κτίρια

Κατανομή: 0,2 και 40,208 τ.μ. στα κτίρια

Συνολική έκταση: 40,4 και 40,408 τ.μ. στα κτίρια

ΕΛΛΗΝΙΚΗ ΔΗΜΟΚΡΑΤΙΑ
ΥΠΟΥΡΓΕΙΟ ΠΕΡΙΧΕΙΡΣΗΣ ΧΩΡΟΤΑΞΙΑΣ, ΚΑΤΑΣΤΡΟΦΩΝ ΚΑΙ ΓΕΩΓΡΑΦΙΚΩΝ ΠΛΗΡΟΦΟΡΙΑΣ ΣΥΣΤΗΜΑΤΩΝ
ΓΕΩΓΡΑΦΙΚΟ ΕΓΧΡΩΜΑ
ΥΠΟΛΟΓΙΣΤΗΡΙΟ ΓΕΩΓΡΑΦΙΚΩΝ ΠΛΗΡΟΦΟΡΙΑΣ ΣΥΣΤΗΜΑΤΩΝ
ΑΡΧΙΤΕΚΤΟΝΙΚΟ ΓΡΑΦΕΙΟ
Αρ. Πρωτ. 2021/651/2024
29/03/2024

ΑΠΑΔΣΗ Ν. 651/77

Το γήπεδο χαρακτηρίζεται Αναταρτυλής και Εργασίας Κοινωνίας, όπως περιγράφεται στον Διάλογο Αγοράς Ακατόπιστου.

Το γήπεδο βρίσκεται εκτός ορίου πόλεως και εκτός ορίου οικισμού.

Το γήπεδο αποτελεί κτήρι εκτός ορίου πόλεως, σύμφωνα με τα προβλεπόμενα στοιχεία του κτηματολογίου. Η έκταση του γηπέδου είναι 12.111,949 τ.μ. σύμφωνα με το κτηματολόγιο.

Το γήπεδο είναι ανεξάρτητο και δεν αφορά τίτλους ημερησίως έκτασης, όπως προβλέπεται.

Το γήπεδο βρίσκεται σε επικουρική θέση και αποτελεί τμήμα ημερησίως έκτασης.

Η θέση του ορίου και τα ονόματα των ορίων διακρίνονται αναλυτικά στο σχέδιο κατά τη διακρίση.

Το γήπεδο ανήκει στο έργο κτηματογράφησης με αρ. Εγκυρίων Εθνικού Κτηματολογίου.

Επιφάνεια: 12.111,949 τ.μ. (12.112 τ.μ. σύμφωνα με το κτηματολόγιο)

Οριζόντιο μέτρο: 40,2 και 40,208 τ.μ. στα κτίρια

Κατανομή: 0,2 και 40,208 τ.μ. στα κτίρια

Συνολική έκταση: 40,4 και 40,408 τ.μ. στα κτίρια

ΕΛΛΗΝΙΚΗ ΔΗΜΟΚΡΑΤΙΑ
ΥΠΟΥΡΓΕΙΟ ΠΕΡΙΧΕΙΡΣΗΣ ΧΩΡΟΤΑΞΙΑΣ, ΚΑΤΑΣΤΡΟΦΩΝ ΚΑΙ ΓΕΩΓΡΑΦΙΚΩΝ ΠΛΗΡΟΦΟΡΙΑΣ ΣΥΣΤΗΜΑΤΩΝ
ΓΕΩΓΡΑΦΙΚΟ ΕΓΧΡΩΜΑ
ΥΠΟΛΟΓΙΣΤΗΡΙΟ ΓΕΩΓΡΑΦΙΚΩΝ ΠΛΗΡΟΦΟΡΙΑΣ ΣΥΣΤΗΜΑΤΩΝ
ΑΡΧΙΤΕΚΤΟΝΙΚΟ ΓΡΑΦΕΙΟ
Αρ. Πρωτ. 2021/651/2024
29/03/2024

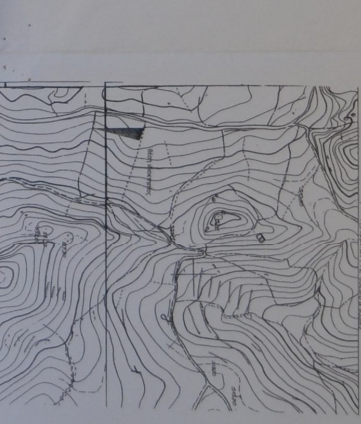

Τύπος Έργου	Κλίμακ	Αριθμός	Έτος
1	1:500	2024	2024

Όνομα	Υπογραφή	Ρόλος	Ρυθμίσεις
ΚΩΝΣΤΑΝΤΙΝΟΣ Α. ΚΩΝΣΤΑΝΤΙΝΙΔΗΣ		ΥΠΟΛΟΓΙΣΤΗΣ	ΕΝΔΕΙΧΝΕΙ

ΕΛΛΗΝΙΚΗ ΔΗΜΟΚΡΑΤΙΑ
ΥΠΟΥΡΓΕΙΟ ΠΕΡΙΧΕΙΡΣΗΣ ΧΩΡΟΤΑΞΙΑΣ, ΚΑΤΑΣΤΡΟΦΩΝ ΚΑΙ ΓΕΩΓΡΑΦΙΚΩΝ ΠΛΗΡΟΦΟΡΙΑΣ ΣΥΣΤΗΜΑΤΩΝ
ΓΕΩΓΡΑΦΙΚΟ ΕΓΧΡΩΜΑ
ΥΠΟΛΟΓΙΣΤΗΡΙΟ ΓΕΩΓΡΑΦΙΚΩΝ ΠΛΗΡΟΦΟΡΙΑΣ ΣΥΣΤΗΜΑΤΩΝ
ΑΡΧΙΤΕΚΤΟΝΙΚΟ ΓΡΑΦΕΙΟ
Αρ. Πρωτ. 2021/651/2024
29/03/2024