

ΠΙΝΑΚΑΣ ΣΥΝΤΕΤΑΓΜΕΝΩΝ ΚΑΙ ΥΨΟΜΕΤΡΩΝ ΤΩΝ ΚΟΡΥΦΩΝ ΤΟΥ ΑΓΡΟΤΕΜΑΧΙΟΥ

ΟΡΙΟ	ΣΥΝΤΕΤΑΓΜΕΝΕΣ		ΥΨΟΜΕΤΡΟ		ΟΡΙΟ	ΣΥΝΤΕΤΑΓΜΕΝΕΣ		ΥΨΟΜΕΤΡΟ	
	X	ψ	H			X	ψ	H	
A	417652.78	4226264.81	135.21		Λ	417757.54	4226081.12	141.12	
B	417682.27	4226276.76	134.88		M	417752.87	4226072.88	139.51	
Γ	417730.38	4226234.98	141.13		N	417725.11	4226044.09	129.23	
Δ	417760.74	4226211.98	140.26		Ξ	417663.53	4226103.45	128.67	
E	417759.55	4226141.00	146.22		Ο	417648.64	4226121.03	130.54	
Z	417758.72	4226130.43	147.33		Π	417678.88	4226147.21	141.74	
H	417764.26	4226127.24	147.55		P	417688.88	4226163.76	146.66	
Θ	417763.54	4226118.60	147.34		Σ	417705.35	4226176.68	145.57	
I	417759.24	4226108.27	146.60		T	417700.82	4226195.98	144.27	
K	417763.55	4226096.92	144.80		Υ	417699.84	4226225.09	142.23	

Η Οριζοντιογραφική και υψομετρική εξάρτηση του αγροτεμαχίου έγινε από τα Τριγωνομετρικά της Γ.Υ.Σ.  
 Φ.Χ. 1:50.000 ΚΑΠΑΡΕΛΛΙΟΝ ΠΡΟΒΟΛΗ Ο.Τ.Μ. (ΕΓΣΑΒ7) ΣΥΝΤΕΛΕΣΤΗΣ ΚΛΙΜΑΚΟΣ 0,6996

	X	ψ	H
1. 137 47 ΤΑΨΙΖΑ	415806.02	4226062.22	253.43
2. 137 48 ΝΤΑΡΑΙΚΑ	416880.57	4225874.98	367.18

ΑΠΟΣΠΑΣΜΑ ΤΟΠΟΓΡΑΦΙΚΟΥ ΔΙΑΓΡΑΜΜΑΤΟΣ ΣΕ ΚΛΙΜΑΚΑ 1:5000

Από το κέντρο Φ.Χ. 1:100.000 ΛΕΙΒΑΔΙΑ - ΠΕΡΑΧΩΡΑ (φύλλο χάρτου σε κλίμακα 1:5000 6338/1 και 2)

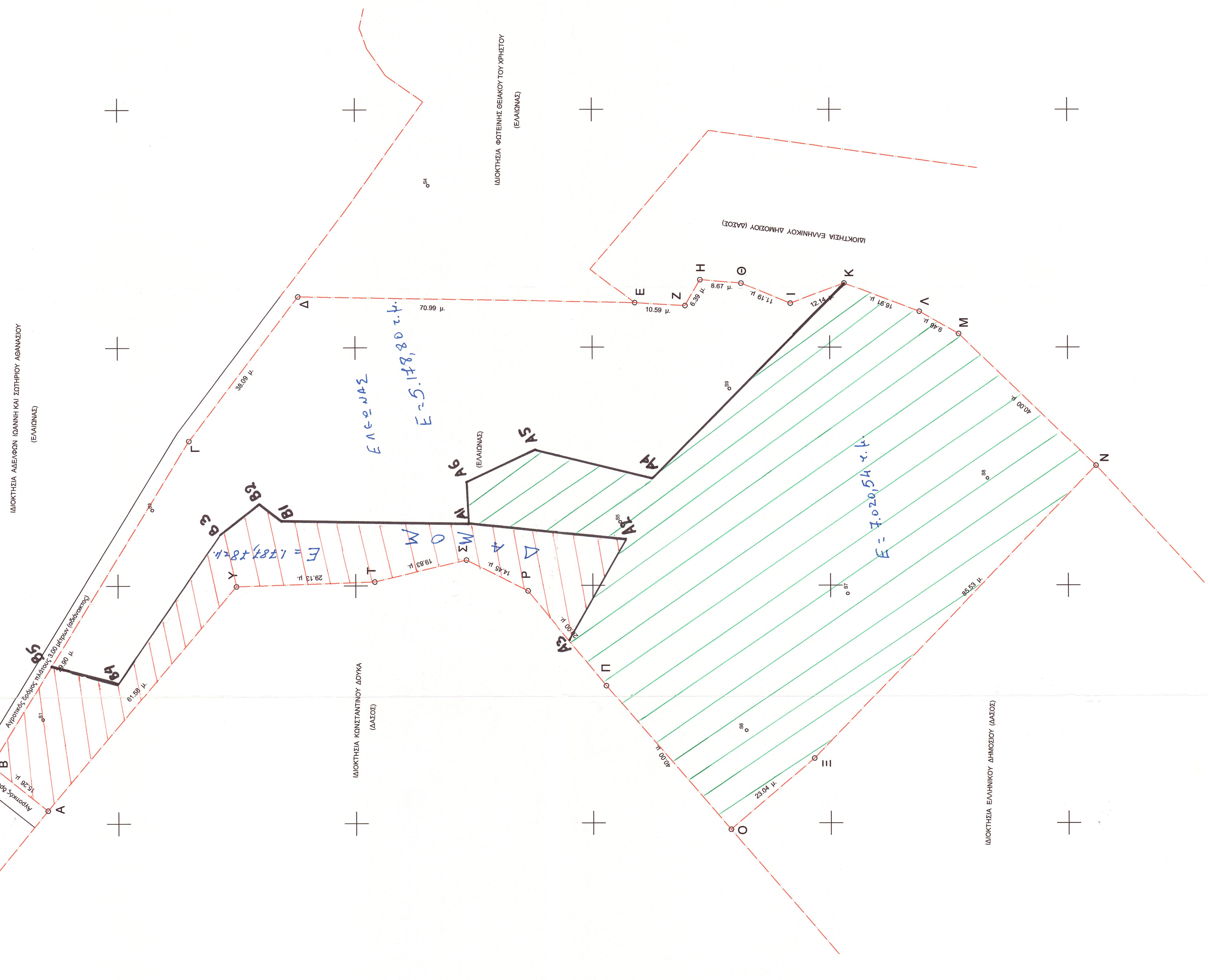

ΤΟΠΟΓΡΑΦΙΚΟ ΔΙΑΓΡΑΜΜΑ ΑΓΡΟΤΕΜΑΧΙΟΥ

ΙΔΙΟΚΤΗΣΙΑΣ  
 ΓΕΩΡΓΙΟΥ ΕΥΑΓΓΕΛΟΥ ΚΑΡΑΝΤΩΝΗ

ΣΤΗ ΘΕΣΗ "ΒΡΑΝΑ" ΑΛΥΚΗΣ ΤΟΥ ΔΗΜΟΤΙΚΟΥ ΔΙΑΜΕΡΙΣΜΑΤΟΣ  
 ΞΗΡΟΝΟΜΗΣ ΤΟΥ ΔΗΜΟΥ ΘΙΕΒΗΣ ΣΤΟ ΝΟΜΟ ΒΟΙΩΤΙΑΣ

ΕΜΒΛΑΘΝ ΑΓΡΟΤΕΜΑΧΙΟΥ  
 Α.Β.Γ.Δ.Ε.Ζ.Η.Θ.Ι.Κ.Λ.Μ.Ν.Ξ.Ο.Π.Ρ.Σ.Τ.Υ.Α. = 13987,12 Μ2

ΚΛΙΜΑΚΑ 1:500

ΑΘΗΝΑ ΙΟΥΝΙΟΣ 2005  
 Ο ΣΥΝΤΑΞΑΣ ΜΗΧΑΝΙΚΟΣ

ΕΥΣΤΡ. Π. ΠΑΠΑΝΗΣ  
 ΤΟΠΟΓΡΑΦΟΣ ΜΗΧΑΝΙΚΟΣ  
 ΑΠΟΛΟΓΩΣ ΑΘΗΝΑ 1974  
 ΤΗΛ. 6468008 - FAX 6468102

ΕΥΣΤΡΑΤΟΣ ΠΑΠΑΝΗΣ  
 ΤΟΠΟΓΡΑΦΟΣ ΜΗΧΑΝΙΚΟΣ

ΠΑΡΑΤΗΡΗΣΕΙΣ:  
 1. Οι συντεταγμένες και τα υψόμετρα αναφέρονται στο Κρατικό Σύστημα  
 2. Τα όρια του αγροτεμαχίου και τους ομόρους υπερέχει ο Ιδιοκτήτης  
 3. Το έμβλωθν του αγροτεμαχίου υπολογίσθηκε από τις συντεταγμένες

