

**ΤΟΠΟΓΡΑΦΙΚΟ ΔΙΑΓΡΑΜΜΑ ΤΗΣ Κ.Μ.1000Θ ΓΑΙΩΝ ΑΣΚΗΤΕΙΟΥ  
ΔΗΜΟΥ & ΝΗΣΟΥ ΡΟΔΟΥ**

Ανήκει στην αριθ. **1/2017** Απόφαση της Τεχνικής Επιτροπής Εξέτασης Ανιρρήσεων Π.Ε. Ροδου και Καρπάθου

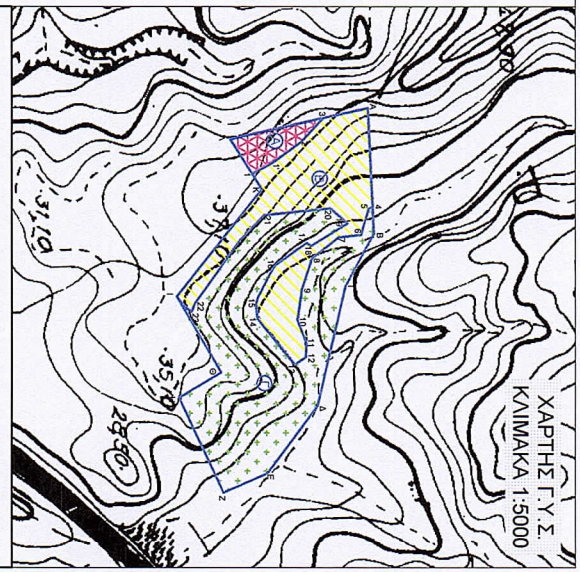
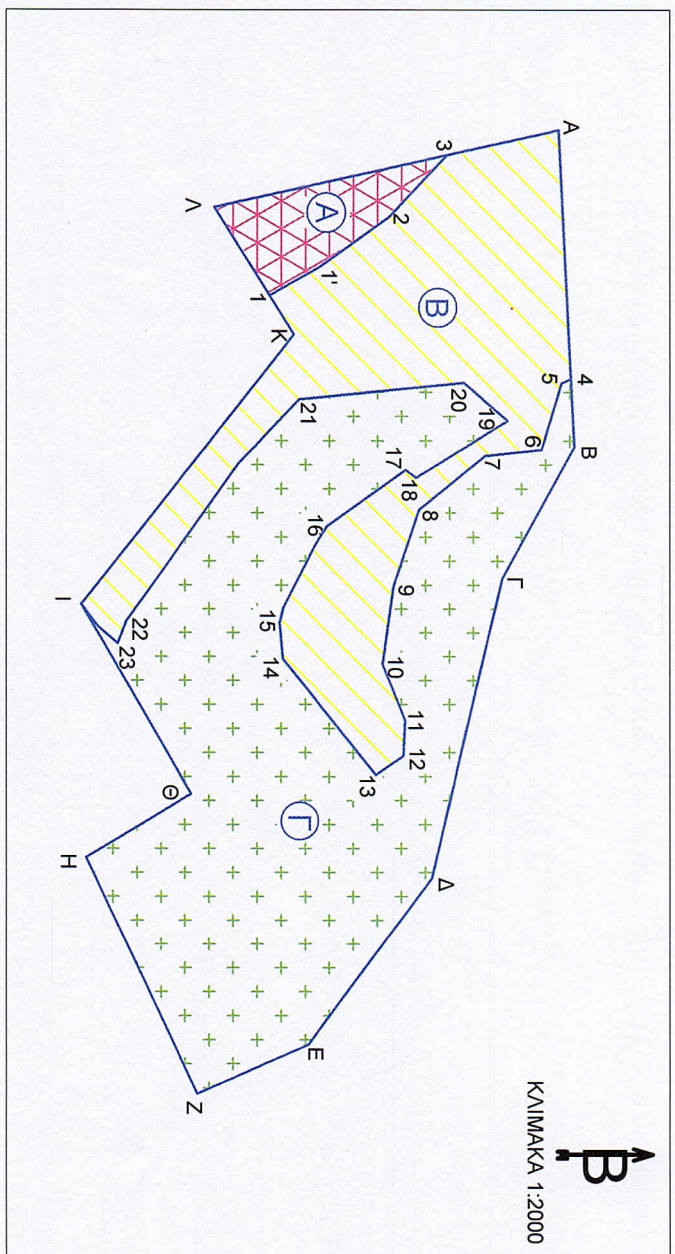

**ΥΠΟΜΝΗΜΑ**

Τμήμα -Α- με στοιχεία (1, 1', 2, 3, Α, 1) εμβαδού 931 τ.μ., αποτελεί μη δασική έκταση της παρ. 6 του άρθρου 3 του Ν.998/79 όπως ισχύει, μη υπαχόμενη στις διατάξεις της δασικής νομοθεσίας.

Τμήμα -Β- με στοιχεία (Α, 4, 5, 6, ..... 22, 23, Ι, Κ, 1, 1', 2, 3, Α) εμβαδού 6.800 τ.μ., αποτελεί γεωργική & χορτολιβαδική έκταση, του άρθρου 3, παρ. 6α & 6β, του Ν.998/79 όπως ισχύει, σύμφωνα με την αριθ. 7653/19-11-2007 πράξη Χαρίσμου της Δνσης Δασών Δωδ/σου.

Τμήμα -Γ- με στοιχεία (4, 5, 6, ..... 22, 23, Ι, Θ, Η, Ζ, Ε, Δ, Γ, Β, 4) εμβαδού 12.269 τ.μ., αποτελεί δασική έκταση, του άρθρου 3, παρ. 2, του Ν.998/79 όπως ισχύει, σύμφωνα με την αριθ. 7653/19-11-2007 πράξη Χαρίσμου της Δνσης Δασών Δωδ/σου.

**ΠΙΝΑΚΑΣ ΣΥΝΤΕΤΑΓΜΕΝΩΝ  
ΤΜΗΜΑΤΟΣ -Α-  
ΣΕ ΣΥΣΤΗΜΑ Ε.Γ.Σ.Α. '87**

1.	X=857975,4681	Y=3997690,1519
1'.	X=857968,0303	Y=3997703,4271
2.	X=857954,8081	Y=3997721,8458
3.	X=857938,6018	Y=3997737,0424
4.	X=857952,2982	Y=3997675,5583



Ο ΠΡΟΕΔΡΟΣ ΤΗΣ ΕΠΙΤΡΟΠΗΣ

ΜΙΧΑΛΗΣ ΚΑΛΛΙΡΗΣ

1. ΖΩΗ ΚΙΝΙΑΖΟΠΟΥΛΟΥ

2. ΝΙΚΟΛΑΟΣ ΤΑΤΑΡΑΚΗΣ

3. ΓΕΩΡΓΙΟΣ ΚΟΥΝΤΟΥΡΗΣ

ΤΑ ΜΕΛΗ